

Rzeczpospolita Polska

Państwowy Zakład Higieny, Instytut Naukowo-Badawczy – Zakład Epidemiologii
National Institute of Hygiene, National Research Center of Public Health – Department of Epidemiology

Główny Inspektorat Sanitarny – Departament Przeciwpidemiczny
Chief Sanitary Inspectorate – Department of Communicable Diseases Control

SZCZEPHENIA OCHRONNE W POLSCE W 2006 ROKU

Vaccinations in Poland in 2006



Warszawa 2007



ISSN 1643-8663

Przy publikowaniu danych z Biuletynu - prosimy o podanie źródła

In the case of using our data - please, report the source

Opracował zespół w składzie:

Prepared by

Mirosław P.Czarkowski, Barbara Kondej, Ewa Cielebąk, Piotr Dacka

SPIS TREŚCI

INFORMACJE WSTĘPNE

Objęci sprawozdaniami ze szczepień ochronnych w latach 1997-2006 w stosunku do liczby ludności według wieku	1
Objęci sprawozdaniami ze szczepień ochronnych w 2006 roku w stosunku do liczby ludności według roczników	1
Objęci sprawozdaniami ze szczepień ochronnych w 2006 roku w stosunku do liczby ludności według województw	2
Objęci sprawozdaniami ze szczepień ochronnych w 2006 roku w stosunku do objętych sprawozdaniami w 2005 roku według roczników	3
Objęci sprawozdaniami ze szczepień ochronnych a liczba ludności według roczników i województw	3
Dziewczęta objęte sprawozdaniami ze szczepień ochronnych w latach 1997-2006 w stosunku do liczby dziewcząt według wieku	6
Dziewczęta objęte sprawozdaniami ze szczepień ochronnych w 2006 roku w stosunku do liczby dziewcząt według roczników	6
Dziewczęta objęte sprawozdaniami ze szczepień ochronnych w 2006 roku w stosunku do liczby dziewcząt według województw	7
Dziewczęta objęte sprawozdaniami ze szczepień ochronnych w 2006 roku w stosunku do objętych sprawozdaniami w 2005 roku według roczników	8
Dziewczęta objęte sprawozdaniami ze szczepień ochronnych a liczba dziewcząt według roczników i województw	8

BŁONICA / TĘŻEC

Stan zaszczepienia dzieci w 1-3 roku życia w latach 1997-2006 w stosunku do liczby objętych sprawozdaniami ze szczepień ochronnych	9
Stan zaszczepienia dzieci w 2 roku życia w latach 1997-2006 w stosunku do liczby dzieci w roczniku oraz w stosunku do liczby objętych sprawozdaniami ze szczepień ochronnych	10
Stan zaszczepienia roczników 2006-1987 w 2006 roku	10
Porównanie stanu zaszczepienia wybranych roczników w 2006 i 2005 roku	11
Stan zaszczepienia dzieci w 2 roku życia w 2006 roku według województw	13
Stan zaszczepienia roczników 2006-1987 według województw	14
Stan zaszczepienia III dawką przypominającą roczników 1989-1987 w stosunku do liczby objętych sprawozdaniami ze szczepień ochronnych oraz w stosunku do liczby ludności według województw	23

KRZUSIEC

Stan zaszczepienia dzieci w 1-3 roku życia w latach 1997-2006 w stosunku do liczby objętych sprawozdaniami ze szczepień ochronnych	24
Stan zaszczepienia dzieci w 2 roku życia w latach 1997-2006 w stosunku do liczby dzieci w roczniku oraz w stosunku do liczby objętych sprawozdaniami ze szczepień ochronnych	24
Stan zaszczepienia roczników 2006-1997 w 2006 roku	25
Porównanie stanu zaszczepienia wybranych roczników w 2006 i 2005 roku	25
Stan zaszczepienia dzieci w 2 roku życia w 2006 roku według województw	27
Stan zaszczepienia roczników 2006-1997 według województw	28

ODRA

Stan zaszczepienia dzieci w 2-4 roku życia w latach 1997-2006 w stosunku do liczby objętych sprawozdaniami ze szczepień ochronnych	32
Stan zaszczepienia dzieci w 3 roku życia w latach 1997-2006 w stosunku do liczby dzieci w roczniku oraz w stosunku do liczby objętych sprawozdaniami ze szczepień ochronnych	33
Stan zaszczepienia roczników 2005-1995 w 2006 roku	33
Porównanie stanu zaszczepienia wybranych roczników w 2006 i 2005 roku	34
Stan zaszczepienia dzieci w 3 roku życia w 2006 roku według województw	35
Stan zaszczepienia roczników 2004-1995 według województw	36

ODRA / ŚWINKA / RÓŻYCZKA

Stan zaszczepienia dzieci w 2-4 roku życia w latach 1997-2006 w stosunku do liczby objętych sprawozdaniami ze szczepień ochronnych	39
Stan zaszczepienia dzieci w 3 roku życia w latach 1997-2006 w stosunku do liczby dzieci w roczniku oraz w stosunku do objętych sprawozdaniami ze szczepień ochronnych	40
Stan zaszczepienia roczników 2005-1993 w 2006 roku	40
Porównanie stanu zaszczepienia wybranych roczników w 2006 i 2005 roku	41
Stan zaszczepienia dzieci w 3 roku życia w 2006 roku według województw	43
Stan zaszczepienia roczników 2005-1993 według województw	44

POLIOMYELITIS

Stan zaszczepienia dzieci w 1-3 roku życia w latach 1997-2006 w stosunku do liczby objętych sprawozdaniami ze szczepień ochronnych	49
Stan zaszczepienia dzieci w 2 roku życia w latach 1997-2006 w stosunku do liczby dzieci w roczniku oraz w stosunku do liczby objętych sprawozdaniami ze szczepień ochronnych	49
Stan zaszczepienia roczników 2006-1997 w 2006 roku	50
Porównanie stanu zaszczepienia wybranych roczników w 2006 i 2005 roku	50
Stan zaszczepienia dzieci w 2 roku życia w 2006 roku według województw	52
Stan zaszczepienia roczników 2006-1997 według województw	53

RÓŻYCZKA

Stan zaszczepienia dziewcząt w 13-15 roku życia w latach 1997-2006 w stosunku do liczby dziewcząt objętych sprawozdaniami ze szczepień ochronnych	57
Stan zaszczepienia dziewcząt w 14 roku życia w latach 1997-2006 w stosunku do liczby dziewcząt w roczniku oraz w stosunku do liczby objętych sprawozdaniami ze szczepień ochronnych	58
Stan zaszczepienia dziewcząt z roczników 1996-1990 w 2006 roku	58
Porównanie stanu zaszczepienia wybranych roczników dziewcząt w 2006 i 2005 roku	59
Stan zaszczepienia dziewcząt w 14 roku życia w 2006 roku według województw	60
Stan zaszczepienia dziewcząt z roczników 1996-1990 według województw	61

WIRUSOWE ZAPALENIE WĄTROBY TYPU B

Stan zaszczepienia dzieci w 1-3 roku życia w latach 1997-2006 w stosunku do liczby objętych sprawozdaniami ze szczepień ochronnych	62
Stan zaszczepienia dzieci w 2 roku życia w latach 1997-2006 w stosunku do liczby dzieci w roczniku oraz w stosunku do liczby objętych sprawozdaniami ze szczepień ochronnych	63
Stan zaszczepienia roczników 2006-1987 w 2006 roku	63
Porównanie stanu zaszczepienia wybranych roczników w 2006 i 2005 roku	64
Stan zaszczepienia dzieci w 2 roku życia w 2006 roku według województw	66
Stan zaszczepienia roczników 2006-1987 według województw	67
Stan zaszczepienia wybranych grup ryzyka w 2006 roku	77
Liczba zaszczepionych w wybranych grupach ryzyka w 2006 roku	77
Szczepienia uczniów średnich i policealnych szkół medycznych według województw	78
Szczepienia studentów akademii medycznych i innych uczelni kształcących na kierunkach medycznych według województw	79
Szczepienia osób wykonujących zawody medyczne, narażonych na zakażenie według województw	80
Szczepienia osób z bliskiego otoczenia nosicieli HBV według województw	81
Szczepienia osób z bliskiego otoczenia chorych na wirusowe zapalenie wątroby typu B według województw	82
Szczepienia osób z przewlekłym uszkodzeniem nerek, w tym dializowanych, według województw	82
Szczepienia osób z przewlekłym uszkodzeniem wątroby o etiologii wirusowej, autoimmunologicznej, metabolicznej lub alkoholowej, w szczególności z przewlekłym zakażeniem HCV, według województw	83
Szczepienia osób zakażonych HIV oraz dzieci z wrodzonym lub nabytym defektem odporności według województw	83
Szczepienia osób przygotowywanych do zabiegów wykonywanych w krążeniu pozaustrojowym według województw	84
Szczepienia innych osób, w tym nie objętych obowiązkiem szczepień ochronnych, według województw	84

GRUŹLICA

Stan zaszczepienia noworodków w latach 1997-2006 w stosunku do liczby żywourodzonych	85
Szczepienia noworodków wykonane w 2006 roku według województw	85
Stan zaszczepienia noworodków w 2006 roku według województw	86
Stan zaszczepienia roczników 2006-2005 według województw	87

HAEMOPHILUS INFLUENZAE TYPU B

Stan zaszczepienia roczników 2006-2002 w 2006 roku	87
Stan zaszczepienia roczników 2006-2002 według województw	88

INNE SZCZEPIENIA

Szczepienia przeciw błonicy, tężcowi i różyczce według województw	90
Szczepienia przeciw śwince, Haemophilus influenzae typu B i wietrznej ospie według województw	91
Szczepienia przeciw Streptococcus pneumoniae, Neisseria meningitidis i kleszczowemu zapaleniu mózgu według województw	91
Szczepienia przeciw grypie według województw	92
Szczepienia przeciw durowi brzuszemu, wirusowemu zapaleniu wątroby typu A i żółtej gorączce według województw	92
Szczepienia przeciw wściekliźnie według województw	93

NIEPOŻĄDANE ODCZYNY POSZCZEPIENNE (NOP)

Liczba przypadków zgłoszonych po szczepionce BCG według zaklasyfikowania i województw	93
Liczba przypadków NOP zgłoszonych po szczepionce BCG według dawki, po której wystąpił odczyn, i województw	94
Charakter NOP po szczepionce BCG	94
Liczba przypadków zgłoszonych po innych szczepionkach niż BCG według zaklasyfikowania i województw	95
Liczba przypadków NOP zgłoszonych po innych szczepionkach niż BCG według szczepionki, po której wystąpił odczyn i województw	95
Charakter NOP po innych szczepionkach niż BCG według szczepionki, po której wystąpił odczyn	97

DODATEK

"Program szczepień ochronnych"	100
--------------------------------------	-----

OBJAŚNIENIA SKRÓTÓW I ZNAKÓW UMOWNYCH

NS	nie szczepieni i niepełne szczepienie pierwotne	Kreska (-)	zjawisko nie wystąpiło
SP	szczepienie podstawowe	Zero (0,0)	zjawisko istniało, jednakże w ilościach mniejszych od liczb, które mogły być wyrażone uwidocznionymi w tablicy znakami cyfrowymi
SPP	szczepienie podstawowe, pierwotne	Kropka (.)	zupełny brak informacji albo brak informacji wiarygodnych
SPU	szczepienie podstawowe, uzupełniające	Znak (x)	wypełnienie pozycji, ze względu na układ tablicy, jest niemożliwe lub niecelowe ("nie dotyczy")
DP	dawka przypominająca		
DP1	dawka przypominająca, pierwsza (itd)		
DP1+	dawka przypominająca, pierwsza lub kolejna		

ŹRÓDŁA

W opracowaniu wykorzystano dane z rocznych sprawozdań ze szczepień ochronnych za rok 2006 wg stanu w dniu 31 grudnia (druk MZ-54) przesłanych do Zakładu Epidemiologii PZH przez Wojewódzkie Stacje Sanitarно-Epidemiologiczne w ramach Programu Badań Statystycznych Statystyki Publicznej oraz dane ze zgłoszeń niepożądanych odczynów poszczepiennych nadesłanych przez lekarzy do właściwych inspektorów sanitarnych i przekazanych do Zakładu Epidemiologii PZH. Ludność wg danych GUS - stan w dniu 31 grudnia.

TABLE OF CONTENTS

INTRODUCTORY INFORMATION

Percentage of persons included in 1997-2006 vaccination reports per population, by age	1
Percentage of persons included in 2006 vaccination reports per population, by year of birth	1
Percentage of persons included in 2006 vaccination reports per population, by voivodeship	2
Percentage of persons included in 2006 vaccination reports per relation to 2005 reports, by year of birth	3
Persons included in 2006 vaccination reports per population, by year of birth and voivodeship	3
Percentage of females included in 1997-2006 vaccination reports per female population, by age	6
Percentage of females included in 2006 vaccination reports per female population, by year of birth	6
Percentage of females included in 2006 vaccination reports per female population, by voivodeship	7
Percentage of females included in 2006 vaccination reports per relation to 2005 reports, by year of birth	8
Females included in 2006 vaccination reports per female population, by year of birth and voivodeship	8

DIPHTHERIA / TETANUS

Vaccine coverage of children aged 0, 1, 2 in relation to children included in vaccination reports, 1997-2006	9
Vaccine coverage of children aged 1 in relation to vital statistics and vaccination reports data, 1997-2006	10
Vaccine coverage by year of birth (2006-1987), in 2006	10
Comparison of vaccine coverage in 2006 and 2005, by selected year of birth and age	11
Vaccine coverage of children aged 1 in 2006, by voivodeship	13
Vaccine coverage by year of birth (2006-1987) and voivodeship	14
Third booster dose coverage in relation to 2006 vital statistics and vaccination reports data, by voivodeship and year of birth (1989-1987)	23

PERTUSSIS

Vaccine coverage of children aged 0, 1, 2 in relation to children included in vaccination reports, 1997-2006	24
Vaccine coverage of children aged 1 in relation to vital statistics and vaccination reports data, 1997-2006	24
Vaccine coverage by year of birth (2006-1997), in 2006	25
Comparison of vaccine coverage in 2006 and 2005, by selected year of birth and age	25
Vaccine coverage of children aged 1 in 2006, by voivodeship	27
Vaccine coverage by year of birth (2006-1997) and voivodeship	28

MEASLES

Vaccine coverage of children aged 1, 2, 3 in relation to children included in vaccination reports, 1997-2006	32
Vaccine coverage of children aged 2 in relation to vital statistics and vaccination reports data, 1997-2006	33
Vaccine coverage by year of birth (2005-1995), in 2006	33
Comparison of vaccine coverage in 2006 and 2005, by selected year of birth and age	34
Vaccine coverage of children aged 2 in 2006, by voivodeship	35
Vaccine coverage by year of birth (2004-1995) and voivodeship	36

MEASLES / MUMPS / RUBELLA

Vaccine coverage of children aged 1, 2, 3 in relation to children included in vaccination reports, 1997-2006	39
Vaccine coverage of children aged 2 in relation to vital statistics and vaccination reports data, 1997-2006	40
Vaccine coverage by year of birth (2005-1993), in 2006	40
Comparison of vaccine coverage in 2006 and 2005, by selected year of birth and age	41
Vaccine coverage of children aged 2 in 2006, by voivodeship	43
Vaccine coverage by year of birth (2005-1993) and voivodeship	44

POLIOMYELITIS

Vaccine coverage of children aged 0, 1, 2 in relation to children included in vaccination reports, 1997-2006	49
Vaccine coverage of children aged 1 in relation to vital statistics and vaccination reports data, 1997-2006	49
Vaccine coverage by year of birth (2006-1997), in 2006	50
Comparison of vaccine coverage in 2006 and 2005, by selected year of birth and age	50
Vaccine coverage of children aged 1 in 2006, by voivodeship	52
Vaccine coverage by year of birth (2006-1997) and voivodeship	53

RUBELLA

Vaccine coverage of females aged 12, 13, 14 in relation to females included in vaccination reports, 1997-2006	57
Vaccine coverage of females aged 13 in relation to vital statistics and vaccination reports data, 1997-2006	58
Vaccine coverage of females by year of birth (1996-1990), in 2006	58
Comparison of vaccine coverage of females in 2006 and 2005, by selected year of birth and age	59
Vaccine coverage of females aged 13 in 2006, by voivodeship	60
Vaccine coverage of females by year of birth (1996-1990) and voivodeship	61

HEPATITIS B

Vaccine coverage of children aged 0, 1, 2 in relation to children included in vaccination reports, 1997-2006	62
Vaccine coverage of children aged 1 in relation to vital statistics and vaccination reports data, 1997-2006	63
Vaccine coverage by year of birth (2006-1987), in 2006	63
Comparison of vaccine coverage in 2006 and 2005 by selected year of birth and age	64

Vaccine coverage of children aged 1 in 2006, by voivodeship	66
Vaccine coverage by year of birth (2006-1987) and voivodeship	67
Vaccine coverage by selected high risk group, 2006	77
Number of vaccinated by selected high risk group, 2006	77
Vaccination of medical secondary school students, by voivodeship	78
Vaccination of university-level students of medicine and related fields, by voivodeship	79
Vaccination of high risk group health care workers, by voivodeship	80
Vaccination of contacts with HBV carriers, by voivodeship	81
Vaccination of contacts with hepatitis B cases, by voivodeship	82
Vaccination of persons with chronic renal failure, including dialysed patients, by voivodeship	82
Vaccination of persons with chronic liver failure caused by autoimmune processes, metabolic factors, alcohol abuse, or HCV infection, by voivodeship	83
Vaccination of HIV-infected persons, and children with primary or secondary immune deficiency, by voivodeship	83
Vaccination of persons prepared for interventions involving extracorporeal circulation, by voivodeship	84
Vaccination of other persons, including not vaccinated using obligatory immunisation schedule, by voivodeship	84
TUBERCULOSIS	
Vaccine coverage of newborns in relation to the number of life births, 1997-2006	85
Vaccination of newborns in 2006, by voivodeship	85
Vaccine coverage of newborns in 2006, by voivodeship	86
Vaccine coverage by year of birth (2006-2005) and voivodeship	87
HAEMOPHILUS INFLUENZAE B	
Vaccine coverage by year of birth (2006-2002), in 2006	87
Vaccine coverage by year of birth (2006-2002) and voivodeship	88
OTHER VACCINATIONS	
Vaccination against diphtheria, tetanus and rubella, by voivodeship	90
Vaccination against mumps, Haemophilus influenza B and varicella, by voivodeship	91
Vaccination against Streptococcus pneumoniae, Neisseria meningitidis and Central European tick borne encephalitis, by voivodeship	91
Vaccination against influenza, by voivodeship	92
Vaccination against typhoid fever, hepatitis A and yellow fever, by voivodeship	92
Vaccination against rabies, by voivodeship	93
ADVERSE EVENTS FOLLOWING IMMUNIZATIONS (AEFI4)	
Total number of reported AEFI cases after tuberculosis vaccine, by type and voivodeship	93
Number of validated AEFI cases after tuberculosis vaccine, by dose and voivodeship	94
Number of validated AEFI cases after tuberculosis vaccine, by type	94
Total number of reported AEFI cases after vaccines other than tuberculosis, by type and voivodeship	95
Number of validated AEFI cases after vaccines other than tuberculosis, by vaccine and voivodeship	95
Number of validated AEFI cases after vaccines other than tuberculosis, by vaccine and type	97
APPENDIX	
Vaccination schedule	100

EXPLANATORY NOTE

In tables and figures age 0, 1 (etc.) is presented as 1, 2 (etc.) year of life (1 rok życia), respectively.

ABBREVIATIONS AND SYMBOLS

NS	not vaccinated or the primary series not finished	DP1+	booster dose, first or following
SP	basic immunization	-	magnitude zero
SPP	basic immunization-primary series	0,0	magnitude not zero but in the amount impossible to express in numbers
SPU	basic immunization-reinforcing dose	.	data not available
DP	booster dose	x	not applicable
DP1	booster dose, first (etc)		

SOURCE

1. Annual aggregated reports on vaccinations as of December 31, 2006 prepared by Voivodship Sanitary-Epidemiological Stations (Form Mz-54).
2. AEFI reports prepared by physicians and mailed to the Voivodship Sanitary-Epidemiological Stations in 2006.
3. Demography data as of December 31, 2006 according to the Central Statistical Office (GUS).

translated by J.Mazurek

INFORMACJE WSTĘPNE

OBJĘCI SPRAWOZDANIAMI ZE SZCZEPIEŃ OCHRONNYCH W LATACH 1997-2006
W STOSUNKU DO LICZBY LUDNOŚCI WEDŁUG WIEKU

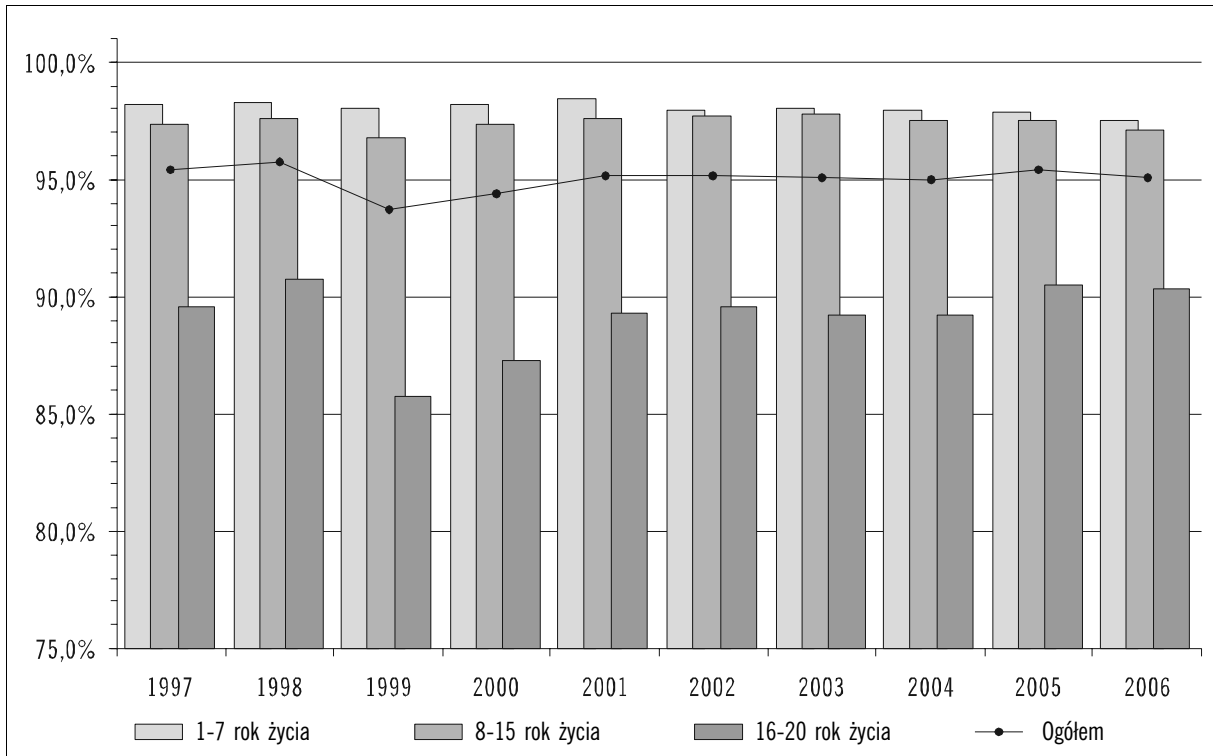

OBJĘCI SPRAWOZDANIAMI ZE SZCZEPIEŃ OCHRONNYCH W 2006 ROKU
W STOSUNKU DO LICZBY LUDNOŚCI WEDŁUG ROCZNIKÓW

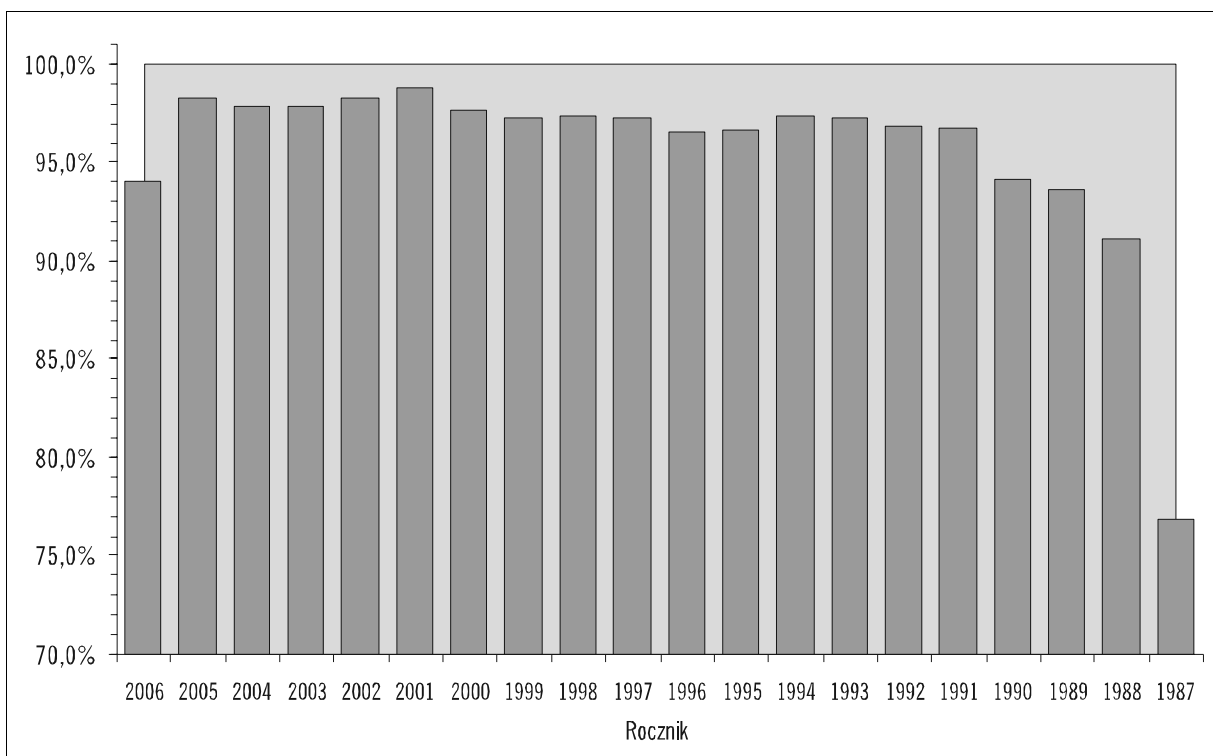

OBJĘCI SPRAWOZDANIAMI ZE SZCZEPIEŃ OCHRONNYCH (1-20 ROK ŻYCIA) W 2006 ROKU
W STOSUNKU DO LICZBY LUDNOŚCI WEDŁUG WOJEWÓDZTW

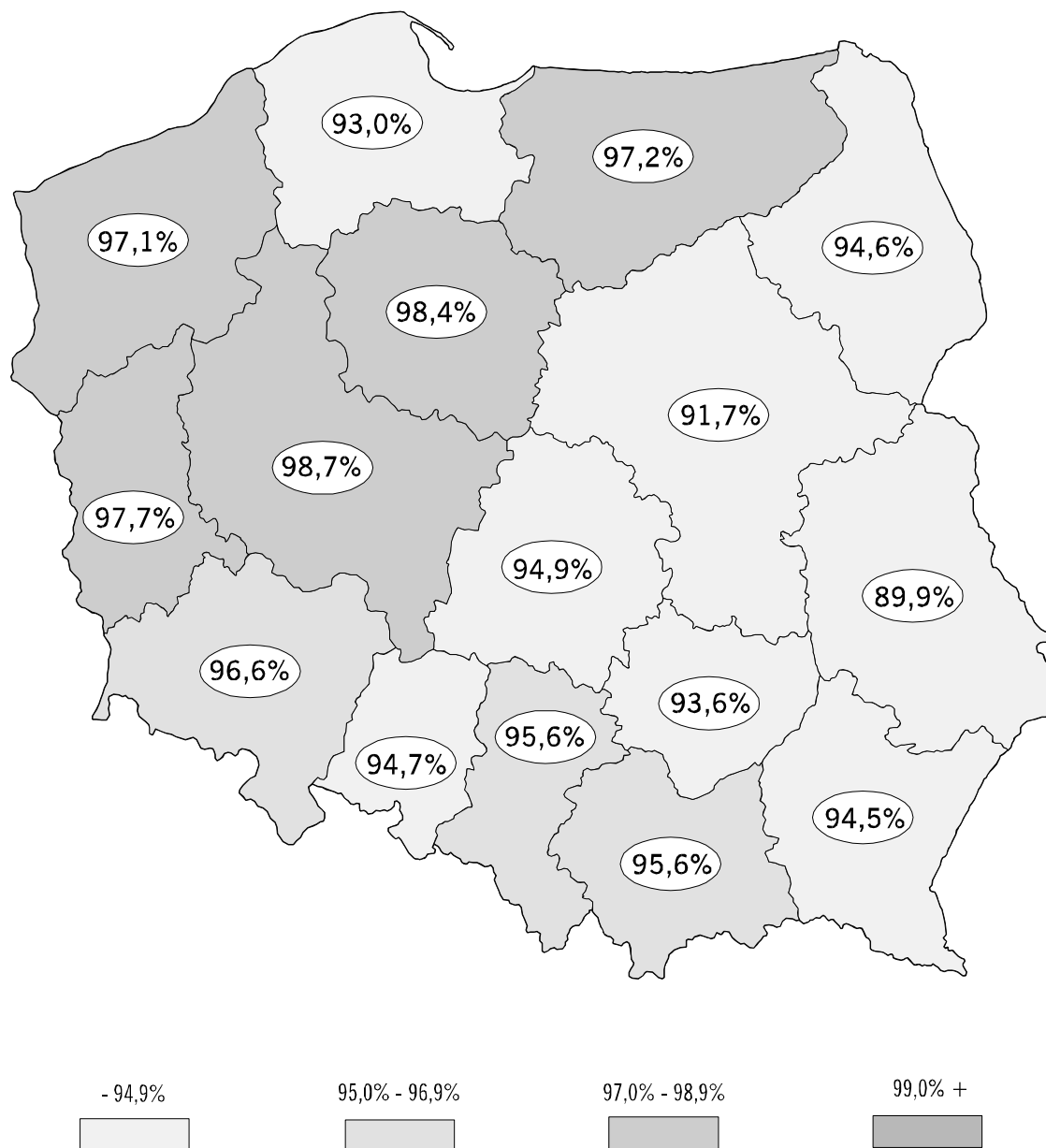

OBJĘCI SPRAWOZDANIAMI ZE SZCZEPIEŃ OCHRONNYCH W 2006 ROKU
W STOSUNKU DO OBJĘTYCH SPRAWOZDANIAMI W 2005 ROKU WEDŁUG ROCZNIKÓW

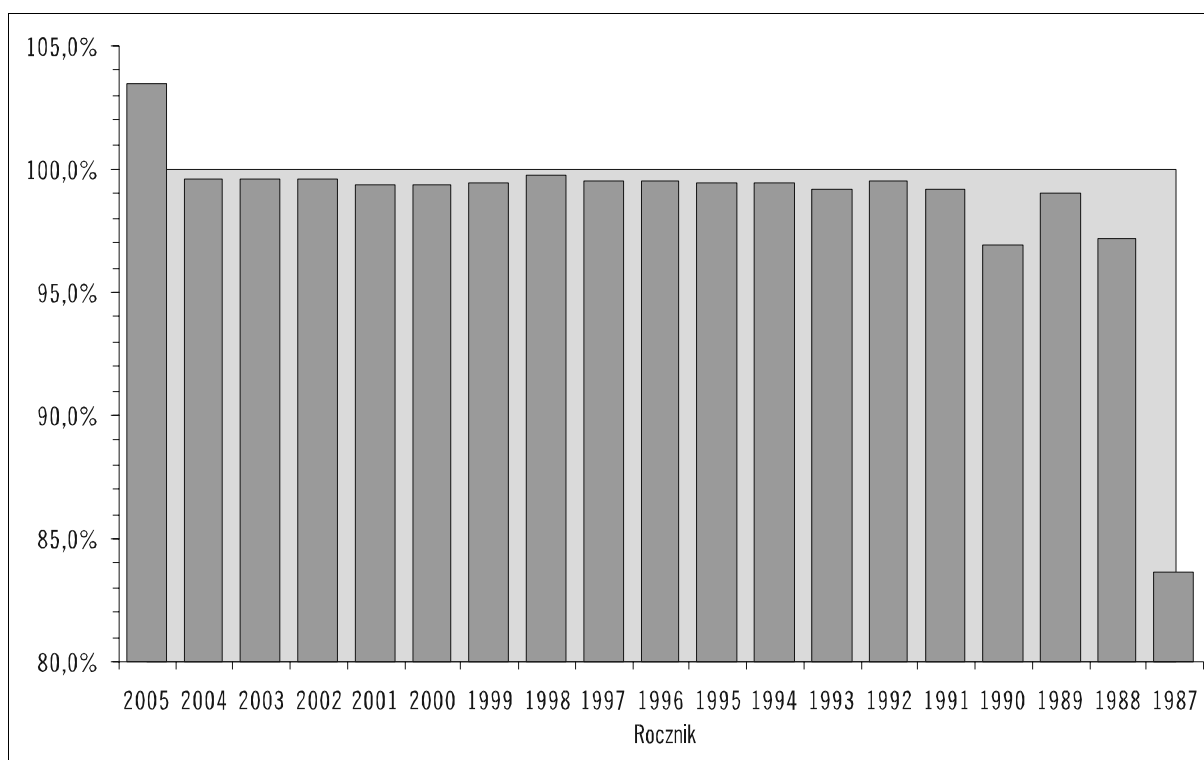

OBJĘCI SPRAWOZDANIAMI ZE SZCZEPIEŃ OCHRONNYCH A LICZBA LUDNOŚCI WEDŁUG ROCZNIKÓW I WOJEWÓDZTW

Województwo	Rocznik 2006			Rocznik 2005			Rocznik 2004			Rocznik 2003		
	Liczba wg GUS	Objęci MZ-54		Liczba wg GUS	Objęci MZ-54		Liczba wg GUS	Objęci MZ-54		Liczba wg GUS	Objęci MZ-54	
		Liczba	%		Liczba	%		Liczba	%		Liczba	%
POLSKA	372595	350468	94,1	362442	356323	98,3	353924	346388	97,9	348685	341347	97,9
1. Dolnośląskie	26382	24426	92,6	25515	24873	97,5	24686	23852	96,6	23724	23073	97,3
2. Kujawsko-Pomorskie	21007	19991	95,2	20200	20026	99,1	19817	19555	98,7	19834	19537	98,5
3. Lubelskie	21286	19795	93,0	20988	20334	96,9	20307	19460	95,8	20730	19982	96,4
4. Lubuskie	10394	9865	94,9	9857	9771	99,1	9773	9579	98,0	9183	8953	97,5
5. Łódzkie	23274	21570	92,7	22417	21728	96,9	22176	21470	96,8	21453	20742	96,7
6. Małopolskie	32582	30685	94,2	32471	32277	99,4	31991	31740	99,2	31944	31531	98,7
7. Mazowieckie	52745	49882	94,6	50194	50235	100,1	48786	48669	99,8	47284	46990	99,4
8. Opolskie	8434	7996	94,8	8429	8333	98,9	8179	7997	97,8	8124	7962	98,0
9. Podkarpackie	20240	18858	93,2	20454	19887	97,2	20397	19761	96,9	20289	19720	97,2
10. Podlaskie	10958	10471	95,6	10918	10613	97,2	10570	10295	97,4	10615	10365	97,6
11. Pomorskie	24230	22902	94,5	23462	23080	98,4	22861	22301	97,6	22457	21969	97,8
12. Śląskie	42226	39799	94,3	40546	39910	98,4	39832	38777	97,4	38806	37936	97,8
13. Świętokrzyskie	11246	10261	91,2	11268	10875	96,5	11103	10684	96,2	11264	10830	96,1
14. Warmińsko-Mazurskie	14993	13990	93,3	14556	14038	96,4	14301	13782	96,4	14172	13671	96,5
15. Wielkopolskie	36272	34548	95,2	35185	34831	99,0	33454	33273	99,5	33308	33052	99,2
16. Zachodniopomorskie	16326	15429	94,5	15982	15512	97,1	15691	15193	96,8	15498	15034	97,0

OBJĘCI SPRAWOZDANIAMI ZE SZCZEPIEŃ OCHRONNYCH A LICZBA LUDNOŚCI WEDŁUG ROCZNIKÓW I WOJEWÓDZTW (cd)

Województwo	Rocznik 2002			Rocznik 2001			Rocznik 2000			Rocznik 1999		
	Liczba wg GUS	Objęci MZ-54		Liczba wg GUS	Objęci MZ-54		Liczba wg GUS	Objęci MZ-54		Liczba wg GUS	Objęci MZ-54	
		Liczba	%		Liczba	%		Liczba	%		Liczba	%
POLSKA	352075	346170	98,3	362119	357691	98,8	375994	367317	97,7	380215	369627	97,2
1. Dolnośląskie	24187	23721	98,1	25096	24825	98,9	25485	25001	98,1	26011	25373	97,5
2. Kujawsko-Pomorskie	19884	19617	98,7	20301	20431	100,6	20870	20872	100,0	21281	21182	99,5
3. Lubelskie	20226	19713	97,5	21159	21076	99,6	22078	21563	97,7	22559	21836	96,8
4. Lubuskie	9353	9191	98,3	9699	9629	99,3	9832	9720	98,9	10315	10007	97,0
5. Łódzkie	21854	21453	98,2	21808	21803	100,0	22993	22590	98,2	23378	22798	97,5
6. Małopolskie	32623	32404	99,3	33832	33319	98,5	35566	34769	97,8	35495	34580	97,4
7. Mazowieckie	47335	46819	98,9	48962	47604	97,2	50503	48636	96,3	50301	47986	95,4
8. Opolskie	8433	8247	97,8	9021	8593	95,3	9672	9046	93,5	9771	9207	94,2
9. Podkarpackie	20954	20493	97,8	21430	21091	98,4	23291	22484	96,5	23748	22713	95,6
10. Podlaskie	11128	10815	97,2	11357	11089	97,6	11846	11528	97,3	12114	11655	96,2
11. Pomorskie	22332	21854	97,9	23117	22896	99,0	23306	22785	97,8	23518	23186	98,6
12. Śląskie	39063	38176	97,7	40131	39412	98,2	41895	40712	97,2	41828	40489	96,8
13. Świętokrzyskie	11476	11189	97,5	11663	11641	99,8	12087	11824	97,8	12413	12013	96,8
14. Warmińsko-Mazurskie	14569	14192	97,4	14519	14503	99,9	14922	14706	98,6	15344	15124	98,6
15. Wielkopolskie	33091	33121	100,1	34075	34127	100,2	35158	34899	99,3	35477	35151	99,1
16. Zachodniopomorskie	15567	15165	97,4	15949	15652	98,1	16490	16182	98,1	16662	16327	98,0

Województwo	Rocznik 1998			Rocznik 1997			Rocznik 1996			Rocznik 1995		
	Liczba wg GUS	Objęci MZ-54		Liczba wg GUS	Objęci MZ-54		Liczba wg GUS	Objęci MZ-54		Liczba wg GUS	Objęci MZ-54	
		Liczba	%		Liczba	%		Liczba	%		Liczba	%
POLSKA	391332	380831	97,3	406943	395970	97,3	426502	411908	96,6	438302	423513	96,6
1. Dolnośląskie	27020	26435	97,8	28162	27458	97,5	29554	28678	97,0	30710	29796	97,0
2. Kujawsko-Pomorskie	21934	21842	99,6	22911	22796	99,5	24284	23929	98,5	24869	24521	98,6
3. Lubelskie	23248	22540	97,0	24474	23210	94,8	25536	23923	93,7	26164	24350	93,1
4. Lubuskie	10554	10354	98,1	11071	10858	98,1	11403	11173	98,0	12001	11706	97,5
5. Łódzkie	23821	23292	97,8	25079	24772	98,8	26618	25992	97,6	27454	26901	98,0
6. Małopolskie	36350	35565	97,8	37355	36186	96,9	38810	37387	96,3	39880	38447	96,4
7. Mazowieckie	51386	48759	94,9	52527	50398	95,9	55327	52566	95,0	56663	53938	95,2
8. Opolskie	10200	9639	94,5	10721	10109	94,3	11188	10513	94,0	11412	10743	94,1
9. Podkarpackie	24350	23348	95,9	25444	24417	96,0	26674	25537	95,7	26825	25790	96,1
10. Podlaskie	12706	12249	96,4	13546	13002	96,0	14261	13648	95,7	14687	14081	95,9
11. Pomorskie	24120	23507	97,5	25034	24506	97,9	25693	24742	96,3	26239	25317	96,5
12. Śląskie	43189	41888	97,0	44757	43544	97,3	47301	45704	96,6	48456	46738	96,5
13. Świętokrzyskie	13249	13067	98,6	13727	13551	98,7	14575	14277	98,0	14990	14653	97,8
14. Warmińsko-Mazurskie	15697	15418	98,2	16597	16272	98,0	17555	17088	97,3	17958	17543	97,7
15. Wielkopolskie	36521	36198	99,1	37721	37437	99,2	38760	38313	98,8	40139	39693	98,9
16. Zachodniopomorskie	16987	16730	98,5	17817	17454	98,0	18963	18438	97,2	19855	19296	97,2

OBJĘCI SPRAWOZDANIAMI ZE SZCZEPIEŃ OCHRONNYCH A LICZBA LUDNOŚCI WEDŁUG ROCZNIKÓW I WOJEWÓDZTW (cd)

Województwo	Rocznik 1994			Rocznik 1993			Rocznik 1992			Rocznik 1991		
	Liczba wg GUS	Objęci MZ-54		Liczba wg GUS	Objęci MZ-54		Liczba wg GUS	Objęci MZ-54		Liczba wg GUS	Objęci MZ-54	
		Liczba	%		Liczba	%		Liczba	%		Liczba	%
POLSKA	463650	451530	97,4	482886	469757	97,3	504696	488818	96,9	534787	517612	96,8
1. Dolnośląskie	32719	31915	97,5	33463	32502	97,1	34519	33360	96,6	36831	35902	97,5
2. Kujawsko-Pomorskie	26433	26171	99,0	27493	27264	99,2	28251	27882	98,7	29916	29430	98,4
3. Lubelskie	27921	26482	94,8	29109	27046	92,9	31068	29079	93,6	32775	30723	93,7
4. Lubuskie	12554	12336	98,3	13018	12841	98,6	13656	13265	97,1	14262	13921	97,6
5. Łódzkie	29000	28669	98,9	30311	30038	99,1	31394	30971	98,7	33346	32855	98,5
6. Małopolskie	41998	40716	96,9	43686	42147	96,5	45838	44020	96,0	48549	46519	95,8
7. Mazowieckie	59498	57317	96,3	61698	59444	96,3	63849	60734	95,1	66529	62868	94,5
8. Opolskie	12068	11511	95,4	12650	12182	96,3	13241	12598	95,1	14714	14065	95,6
9. Podkarpackie	28683	27816	97,0	29877	28972	97,0	32352	31354	96,9	33990	33239	97,8
10. Podlaskie	15736	15188	96,5	16614	16079	96,8	17298	16718	96,6	18394	17833	97,0
11. Pomorskie	27339	26653	97,5	28574	27716	97,0	29729	28746	96,7	32038	30618	95,6
12. Śląskie	52041	50493	97,0	53612	52148	97,3	56530	55094	97,5	60431	58806	97,3
13. Świętokrzyskie	15825	15591	98,5	16727	16345	97,7	17544	17244	98,3	18622	18182	97,6
14. Warmińsko-Mazurskie	18744	18394	98,1	19991	19635	98,2	20932	20476	97,8	22088	21649	98,0
15. Wielkopolskie	42194	41809	99,1	44649	44314	99,2	46368	45825	98,8	49093	48474	98,7
16. Zachodniopomorskie	20897	20469	98,0	21414	21084	98,5	22127	21452	96,9	23209	22528	97,1

Województwo	Rocznik 1990			Rocznik 1989			Rocznik 1988			Rocznik 1987		
	Liczba wg GUS	Objęci MZ-54		Liczba wg GUS	Objęci MZ-54		Liczba wg GUS	Objęci MZ-54		Liczba wg GUS	Objęci MZ-54	
		Liczba	%		Liczba	%		Liczba	%		Liczba	%
POLSKA	548787	516488	94,1	554633	519375	93,6	568934	518375	91,1	580979	446696	76,9
1. Dolnośląskie	38645	37367	96,7	39130	37659	96,2	40271	38348	95,2	42787	39561	92,5
2. Kujawsko-Pomorskie	31060	30347	97,7	30768	30008	97,5	31180	30374	97,4	32080	30714	95,7
3. Lubelskie	33475	28831	86,1	33585	28204	84,0	34592	27339	79,0	34706	17624	50,8
4. Lubuskie	14910	14437	96,8	15050	14585	96,9	15812	15357	97,1	15871	15464	97,4
5. Łódzkie	33852	32713	96,6	34156	32824	96,1	34604	32017	92,5	35308	21576	61,1
6. Małopolskie	48613	45781	94,2	49247	46355	94,1	49717	45604	91,7	51698	43424	84,0
7. Mazowieckie	68347	59555	87,1	68356	59702	87,3	71088	59187	83,3	71749	37215	51,9
8. Opolskie	15036	14143	94,1	15521	14493	93,4	15899	14836	93,3	16505	14774	89,5
9. Podkarpackie	34722	32984	95,0	34963	33421	95,6	35589	33234	93,4	35170	24918	70,9
10. Podlaskie	18827	17957	95,4	19041	18094	95,0	19658	17532	89,2	19590	14900	76,1
11. Pomorskie	32644	29578	90,6	32611	29236	89,7	33652	28257	84,0	34268	19752	57,6
12. Śląskie	62800	59675	95,0	65330	61168	93,6	66837	60700	90,8	68830	59040	85,8
13. Świętokrzyskie	18795	18167	96,7	19041	18244	95,8	19473	17642	90,6	19047	8900	46,7
14. Warmińsko-Mazurskie	22608	22116	97,8	22855	22195	97,1	23701	22801	96,2	23960	22493	93,9
15. Wielkopolskie	50521	49658	98,3	50894	49865	98,0	52213	51308	98,3	53497	51975	97,2
16. Zachodniopomorskie	23932	23179	96,9	24085	23322	96,8	24648	23839	96,7	25913	24366	94,0

DZIEWCZĘTA OBJĘTE SPRAWOZDANIAMI ZE SZCZEPIEŃ OCHRONNYCH W LATACH 1997-2006
W STOSUNKU DO LICZBY DZIEWCZĄT WEDŁUG WIEKU

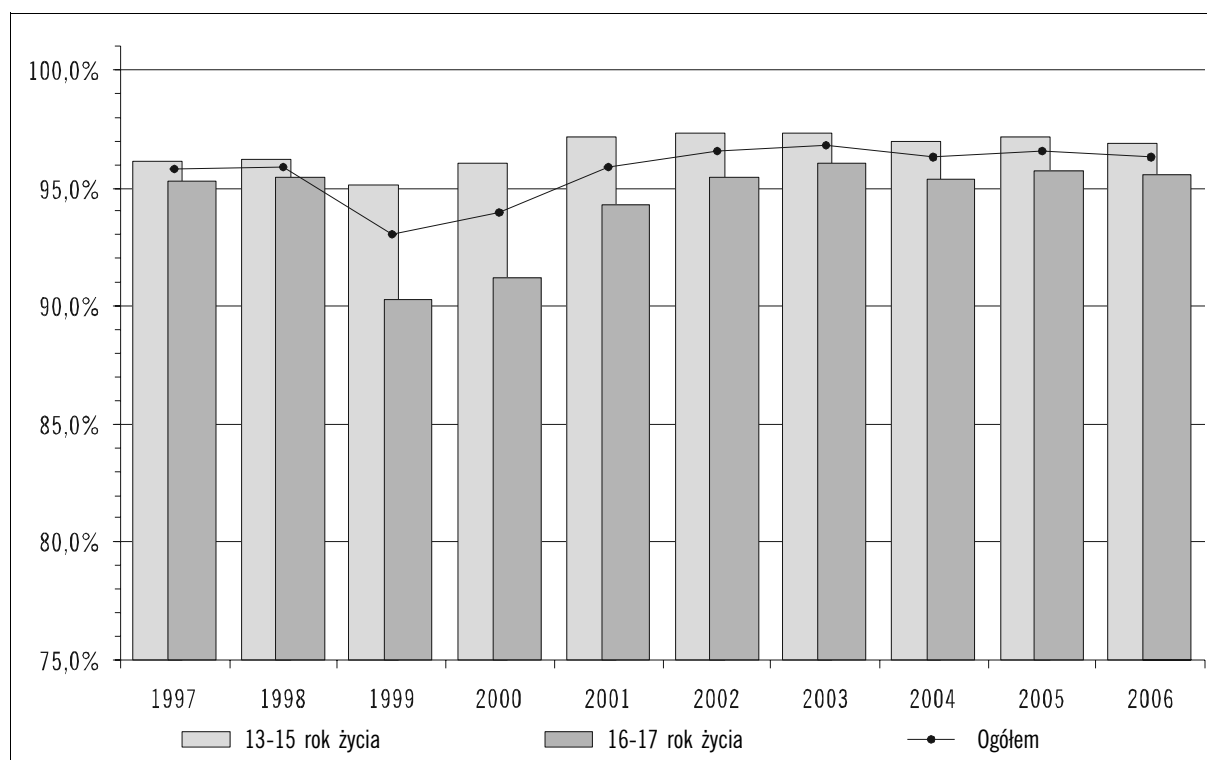

DZIEWCZĘTA OBJĘTE SPRAWOZDANIAMI ZE SZCZEPIEŃ OCHRONNYCH W 2006 ROKU
W STOSUNKU DO LICZBY DZIEWCZĄT WEDŁUG ROCZNIKÓW

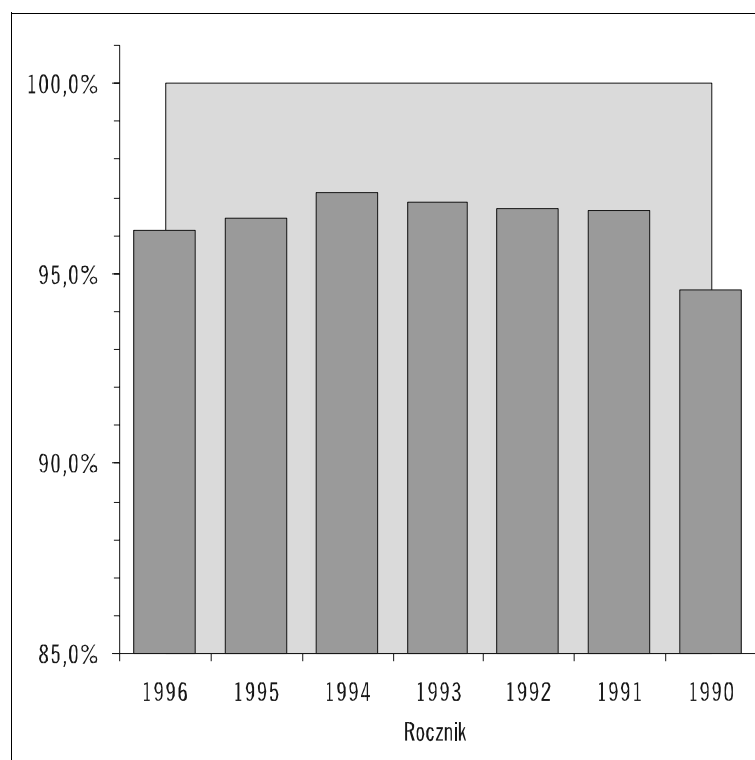

DZIEWCZĘTA OBJĘTE SPRAWOZDANIAMI ZE SZCZEPIEŃ OCHRONNYCH (11-17 ROK ŻYCIA) W 2006 ROKU
W STOSUNKU DO LICZBY DZIEWCZĄT WEDŁUG WOJEWÓDZTW

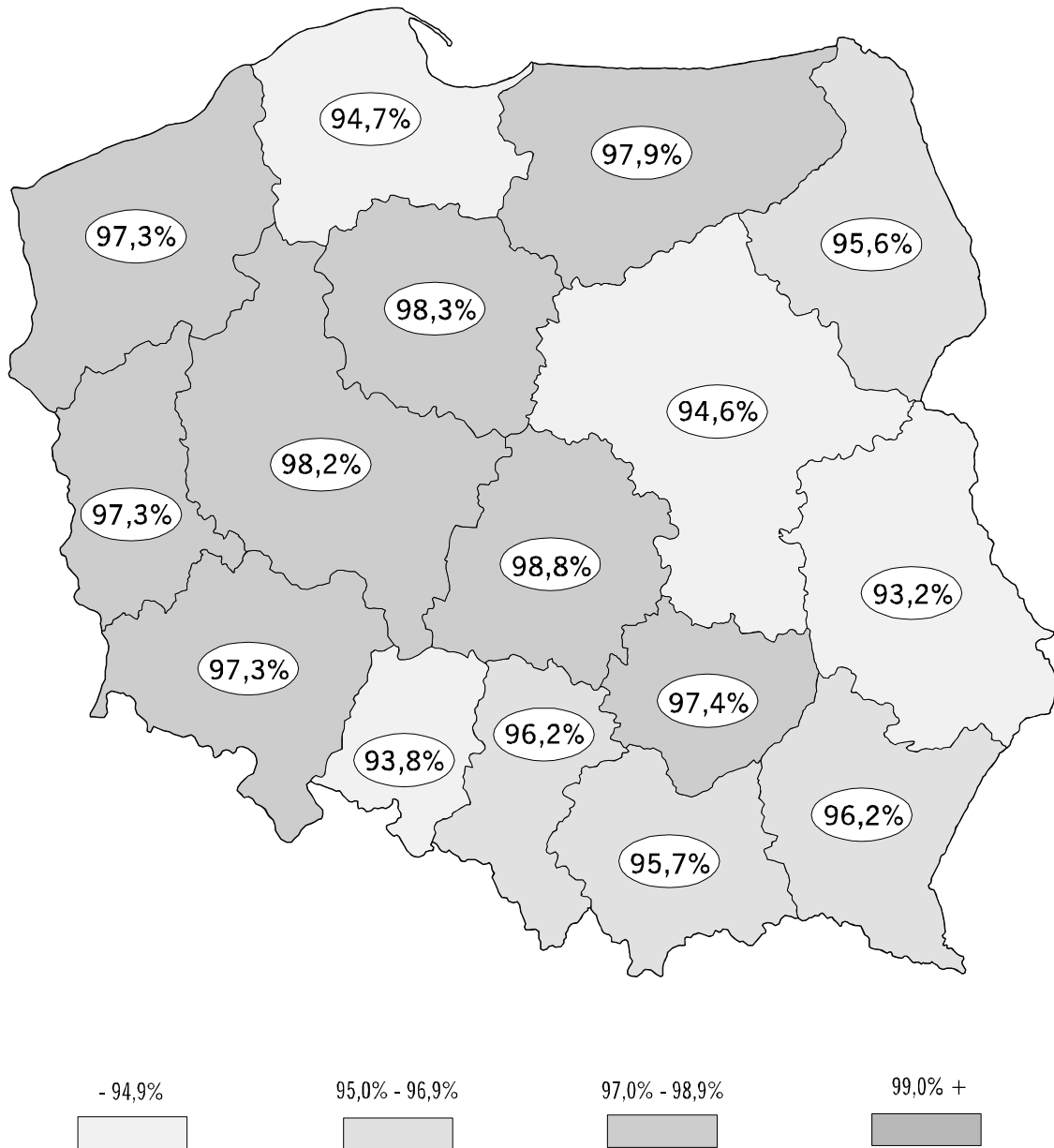

DZIEWCZĘTA OBJĘTE SPRAWOZDANIAMI ZE SZCZEPIEŃ OCHRONNYCH W 2006 ROKU
W STOSUNKU DO OBJĘTYCH SPRAWOZDANIAMI W 2005 ROKU WEDŁUG ROCZNIKÓW

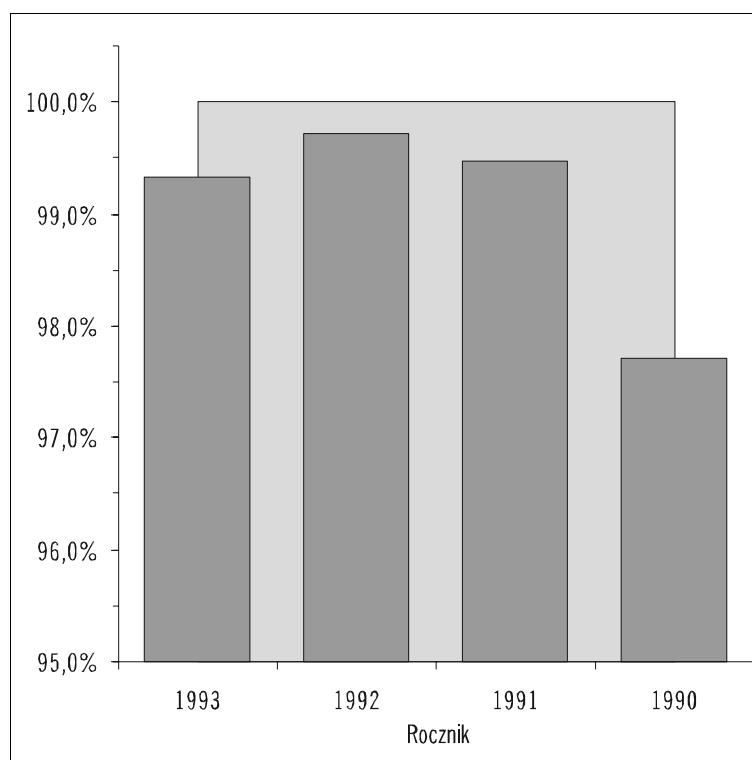

DZIEWCZĘTA OBJĘTE SPRAWOZDANIAMI ZE SZCZEPIEŃ OCHRONNYCH A LICZBA DZIEWCZĄT WEDŁUG ROCZNIKÓW I WOJEWÓDZTW

Województwo	Rocznik 1996			Rocznik 1995			Rocznik 1994			Rocznik 1993		
	Liczba wg GUS	Objęte MZ-54		Liczba wg GUS	Objęte MZ-54		Liczba wg GUS	Objęte MZ-54		Liczba wg GUS	Objęte MZ-54	
		Liczba	%		Liczba	%		Liczba	%		Liczba	%
POLSKA	207825	199781	96,1	214381	206820	96,5	227239	220692	97,1	236037	228658	96,9
1. Dolnośląskie	14389	13769	95,7	14933	14434	96,7	16141	15629	96,8	16315	16066	98,5
2. Kujawsko-Pomorskie	11790	11587	98,3	12283	12070	98,3	12943	12757	98,6	13580	13385	98,6
3. Lubelskie	12545	11498	91,7	12788	12039	94,1	13728	13076	95,3	14107	12953	91,8
4. Lubuskie	5538	5374	97,0	5938	5726	96,4	6163	6005	97,4	6443	6292	97,7
5. Łódzkie	12762	12511	98,0	13483	13239	98,2	14179	14167	99,9	14820	14778	99,7
6. Małopolskie	18998	18221	95,9	19462	18675	96,0	20529	19871	96,8	21439	20496	95,6
7. Mazowieckie	27053	25939	95,9	27647	26780	96,9	29017	27945	96,3	30241	29116	96,3
8. Opolskie	5444	5090	93,5	5599	5259	93,9	5997	5628	93,8	6244	5868	94,0
9. Podkarpackie	12944	12170	94,0	13079	12502	95,6	14103	13707	97,2	14623	14056	96,1
10. Podlaskie	7031	6622	94,2	7179	6814	94,9	7684	7374	96,0	8048	7760	96,4
11. Pomorskie	12437	11933	95,9	12800	12350	96,5	13357	12975	97,1	13873	13486	97,2
12. Śląskie	23020	22272	96,8	23691	22777	96,1	25504	24634	96,6	26230	25367	96,7
13. Świętokrzyskie	7200	6890	95,7	7388	7040	95,3	7740	7541	97,4	8207	7951	96,9
14. Warmińsko-Mazurskie	8637	8382	97,0	8828	8562	97,0	9210	9002	97,7	9784	9620	98,3
15. Wielkopolskie	18846	18555	98,5	19585	19185	98,0	20655	20393	98,7	21652	21186	97,8
16. Zachodniopomorskie	9191	8968	97,6	9698	9368	96,6	10289	9988	97,1	10431	10278	98,5

DZIEWCZĘTA OBJĘTE SPRAWOZDANIAMI ZE SZCZEPIEŃ OCHRONNYCH A LICZBA DZIEWCZĄT WEDŁUG ROCZNIKÓW I WOJEWÓDZTW (cd)

Województwo	Rocznik 1992			Rocznik 1991			Rocznik 1990		
	Liczba wg GUS	Objęte MZ-54		Liczba wg GUS	Objęte MZ-54		Liczba wg GUS	Objęte MZ-54	
		Liczba	%		Liczba	%		Liczba	%
POLSKA	246823	238670	96,7	260751	251984	96,6	268025	253409	94,5
1. Dolnośląskie	16823	16223	96,4	18046	17610	97,6	18866	18337	97,2
2. Kujawsko-Pomorskie	13826	13611	98,4	14695	14537	98,9	15248	14808	97,1
3. Lubelskie	15181	14304	94,2	15975	15059	94,3	16335	14838	90,8
4. Lubuskie	6702	6472	96,6	6938	6758	97,4	7250	7058	97,4
5. Łódzkie	15298	15092	98,7	16250	16048	98,8	16461	16020	97,3
6. Małopolskie	22276	21456	96,3	23690	22627	95,5	23530	22186	94,3
7. Mazowieckie	31411	30151	96,0	32264	30862	95,7	33493	29866	89,2
8. Opolskie	6493	6105	94,0	7169	6771	94,4	7321	6781	92,6
9. Podkarpackie	16023	15470	96,5	16557	15963	96,4	17051	16178	94,9
10. Podlaskie	8420	8010	95,1	8973	8606	95,9	9056	8559	94,5
11. Pomorskie	14412	13871	96,2	15504	14691	94,8	15882	14167	89,2
12. Śląskie	27564	26691	96,8	29554	28487	96,4	30742	29169	94,9
13. Świętokrzyskie	8696	8531	98,1	9096	8895	97,8	9144	8848	96,8
14. Warmińsko-Mazurskie	10208	9942	97,4	10719	10503	98,0	11074	10863	98,1
15. Wielkopolskie	22678	22258	98,1	23952	23571	98,4	24893	24390	98,0
16. Zachodniopomorskie	10812	10483	97,0	11369	10996	96,7	11679	11341	97,1

BŁONICA / TĘŻEC

STAN ZASZCZEPIONIA DZIECI W 1-3 ROKU ŻYCIA W LATACH 1997-2006
W STOSUNKU DO LICZBY OBJĘTYCH SPRAWOZDANIAMI ZE SZCZEPIEŃ OCHRONNYCH

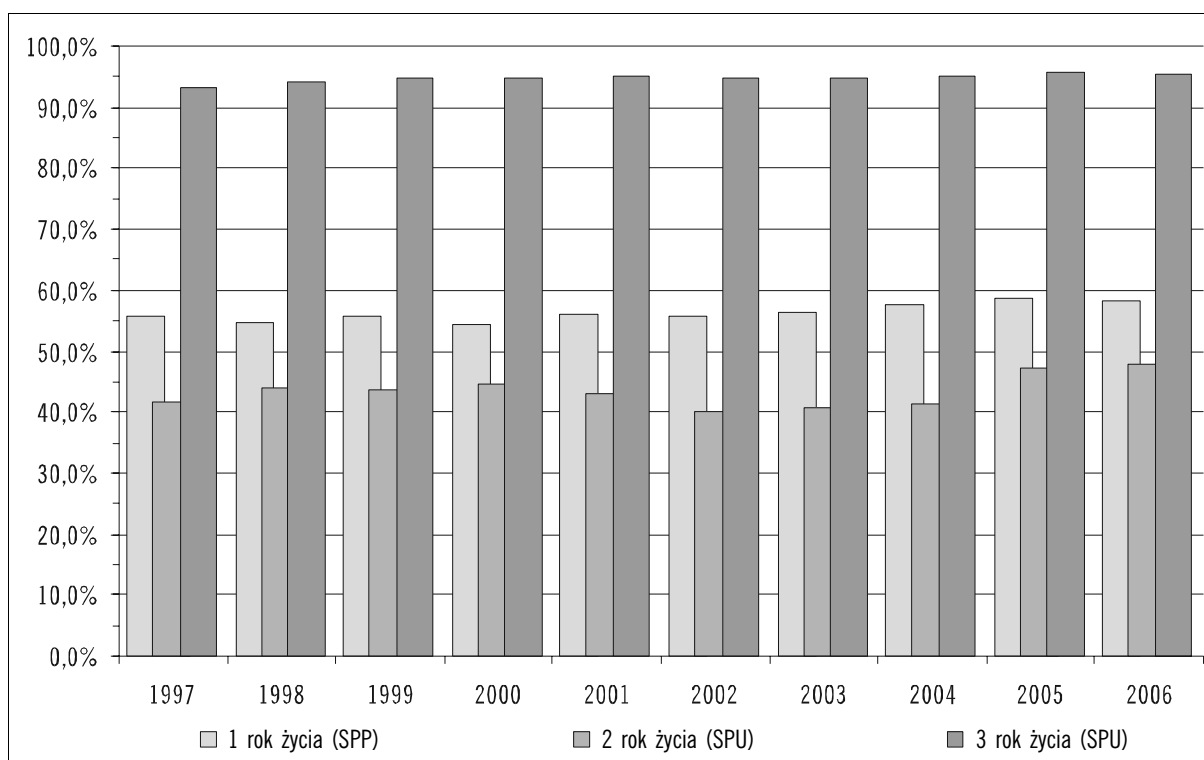

STAN ZASZCZEPIONA (SPP) DZIECI W 2 ROKU ŻYCIA W LATACH 1997-2006
W STOSUNKU DO LICZBY DZIECI W ROCZNIKU ORAZ W STOSUNKU DO LICZBY OBJĘTYCH SPRAWOZDANIAMI ZE SZCZEPIEŃ OCHRONNYCH

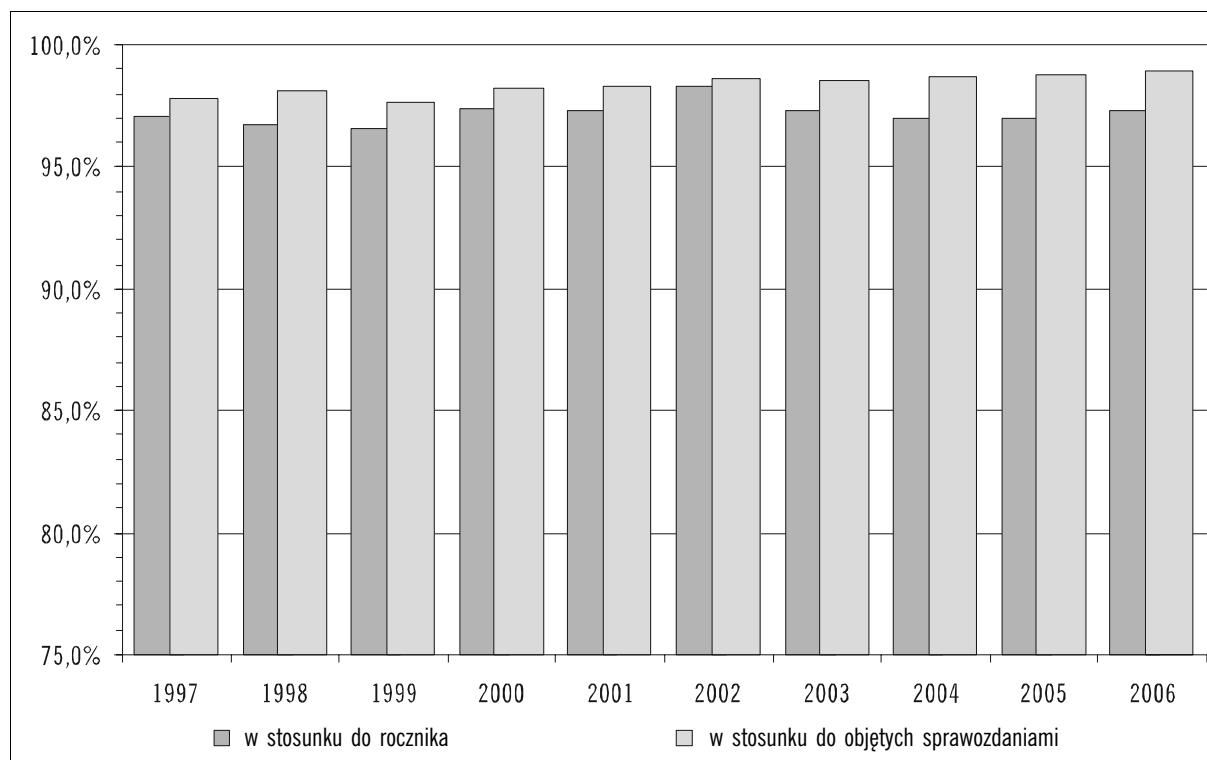

STAN ZASZCZEPIONA ROCZNIKÓW 2006-1987 W 2006 ROKU

Rocznik	Odsetki							Liczby						
	NS	SPP	SPU	DP1	DP2	DP3	Razem	NS	SPP	SPU	DP1	DP2	DP3	Razem
2006	41,8	58,2	x	x	x	x	58,2	146433	204035	x	x	x	x	204035
2005	1,0	51,1	47,9	x	x	x	99,0	3699	181974	170650	x	x	x	352624
2004	0,4	4,2	95,4	x	x	x	99,6	1279	14639	330470	x	x	x	345109
2003	0,2	1,3	98,5	x	x	x	99,8	806	4303	336238	x	x	x	340541
2002	0,2	0,8	99,0	x	x	x	99,8	611	2684	342875	x	x	x	345559
2001	0,2	0,4	19,8	79,6	x	x	99,8	551	1456	70792	284892	x	x	357140
2000	0,1	0,2	3,5	96,2	x	x	99,9	392	833	12750	353342	x	x	366925
1999	0,1	0,1	1,3	98,5	x	x	99,9	303	534	4684	364106	x	x	369324
1998	0,1	0,1	0,8	99,0	x	x	99,9	337	461	3098	376935	x	x	380494
1997	0,1	0,1	0,5	99,4	x	x	99,9	255	375	1933	393407	x	x	395715
1996	0,1	0,1	0,4	99,5	x	x	99,9	265	314	1574	409755	x	x	411643
1995	0,1	0,1	0,3	99,6	x	x	99,9	283	250	1332	421648	x	x	423230
1994	0,1	0,1	0,3	99,6	x	x	99,9	300	248	1292	449690	x	x	451230
1993	0,1	0,0	0,1	14,7	85,0	x	99,9	304	175	659	69249	399370	x	469453
1992	0,1	0,0	0,1	2,1	97,7	x	99,9	271	155	420	10338	477634	x	488547
1991	0,1	0,0	0,1	0,9	98,9	x	99,9	315	141	357	4623	512176	x	517297
1990	0,1	0,0	0,1	0,6	99,2	x	99,9	285	133	348	3272	512450	x	516203
1989	0,1	0,0	0,1	0,5	92,9	6,5	99,9	261	182	314	2520	482478	33620	519114
1988	0,0	0,0	0,1	0,3	18,2	81,4	100,0	228	163	347	1372	94184	422081	518147
1987	0,0	0,0	0,1	0,2	6,5	93,2	100,0	177	140	435	844	28963	416137	446519

PORÓWNANIE STANU ZASZCZEPIENIA WYBRANYCH ROCZNIKÓW W 2006 I 2005 ROKU

Dzieci w 1 roku życia

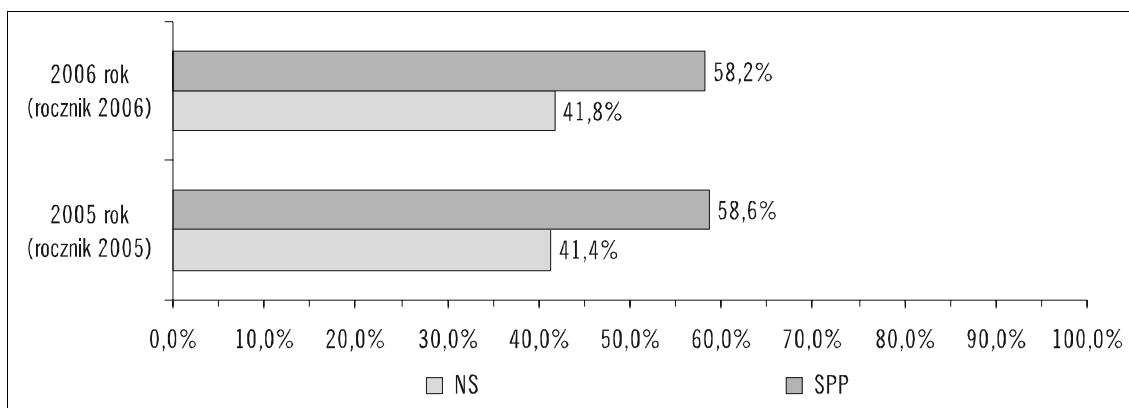

Dzieci w 2 roku życia

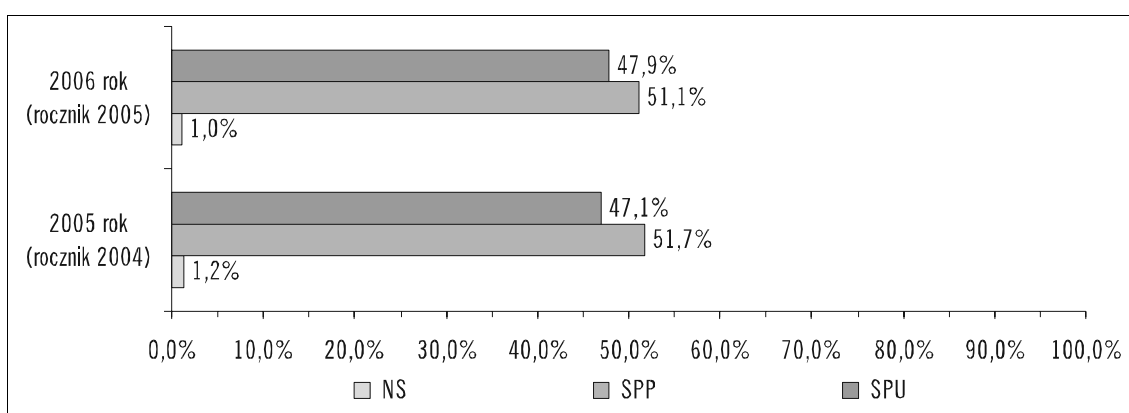

Dzieci w 3 roku życia

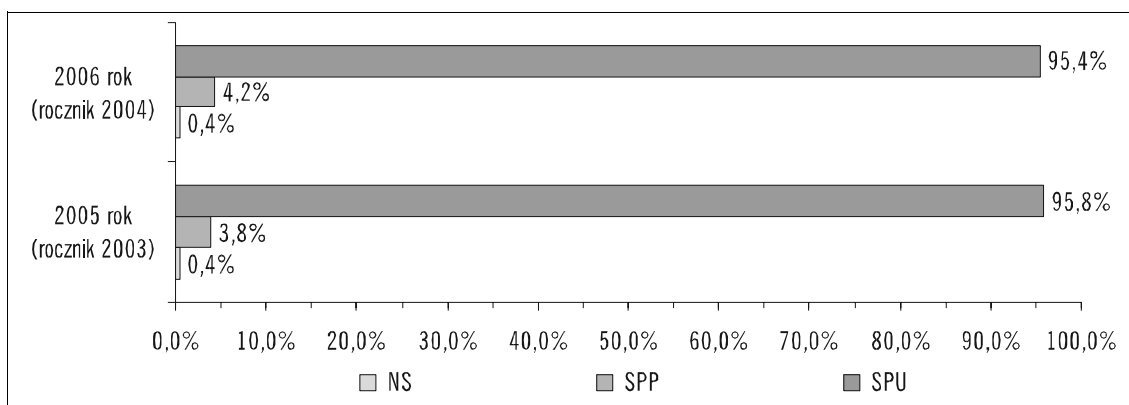

Dzieci w 6 roku życia

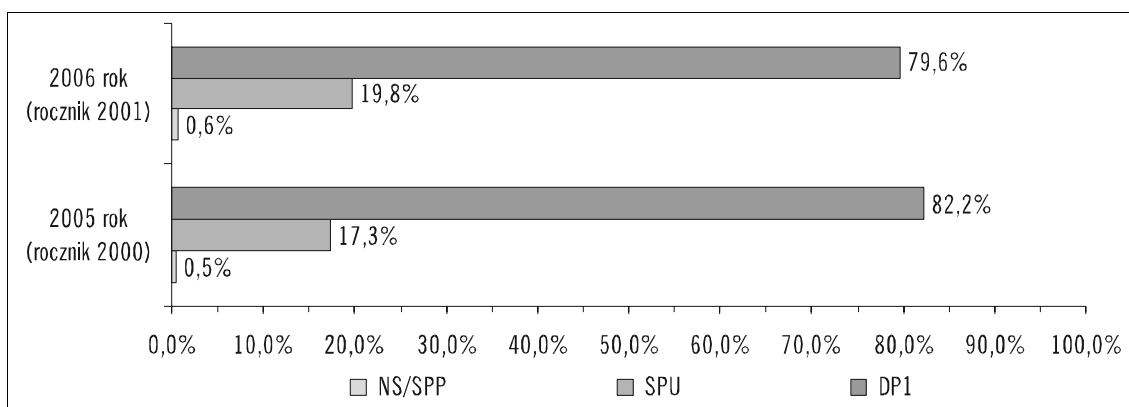

PORÓWNANIE STANU ZASZCZEPIENIA WYBRANYCH ROCZNIKÓW W 2006 I 2005 ROKU (cd)

Dzieci w 7 roku życia

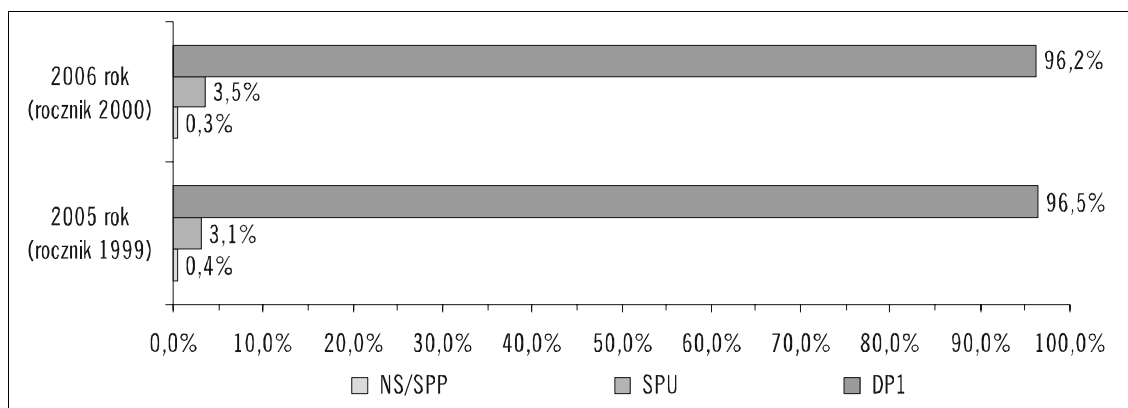

Młodzież w 14 roku życia

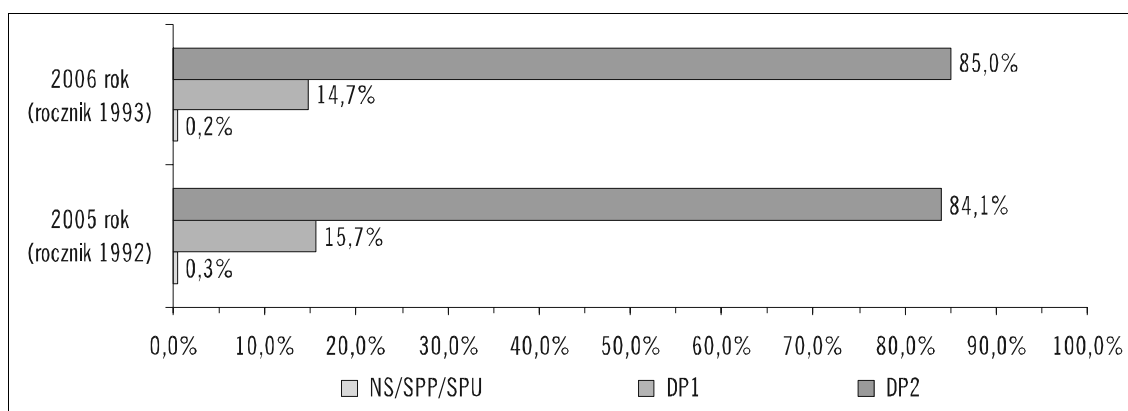

Młodzież w 15 roku życia

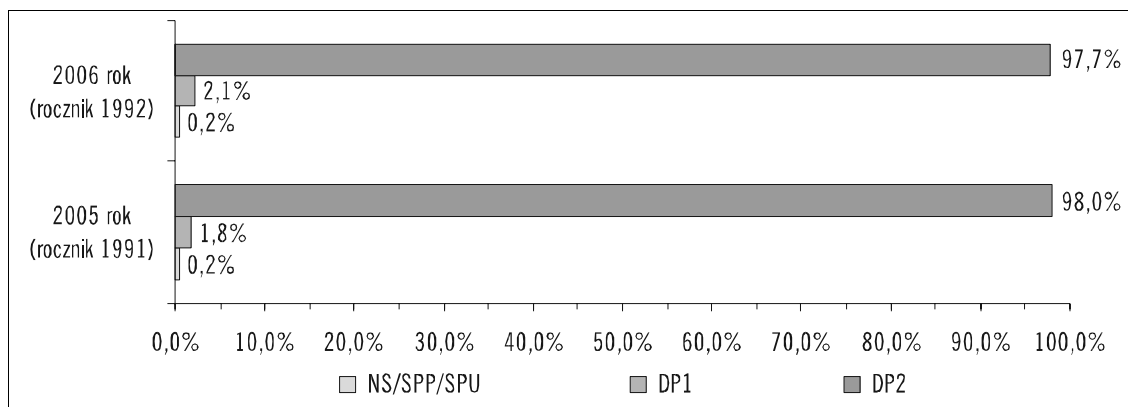

Młodzież w 20 roku życia

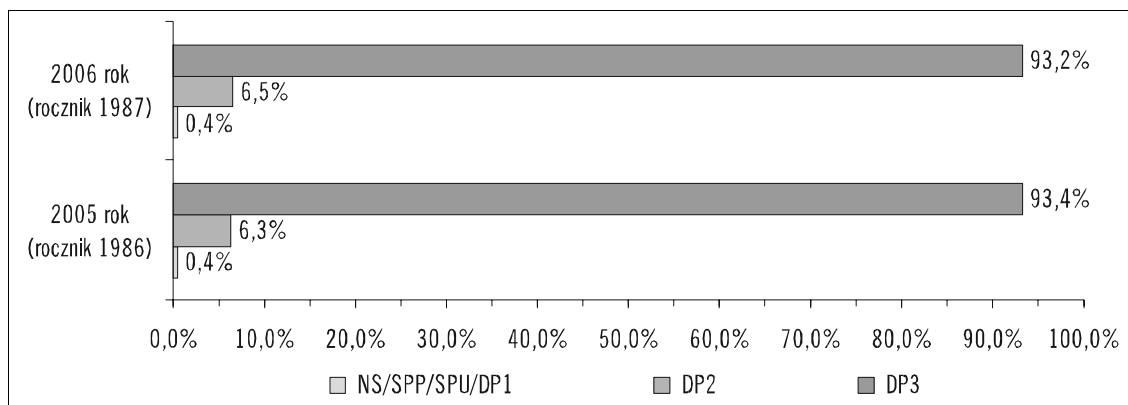

STAN ZASZCZEPIONIA (SPP) DZIECI W 2 ROKU ŻYCIA W 2006 ROKU
WEDŁUG WOJEWÓDZTW

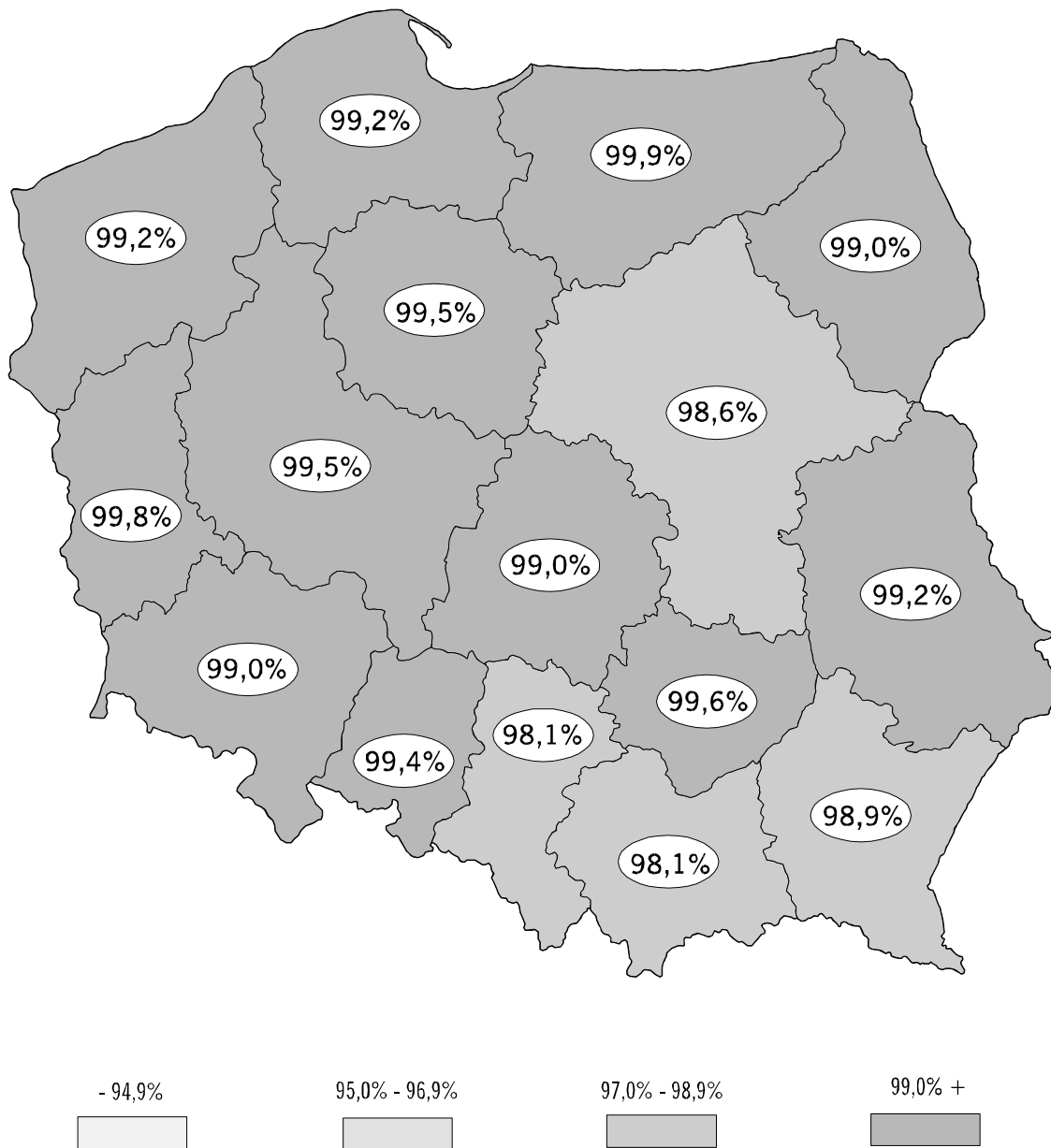

STAN ZASZCZEPHENIA ROCZNIKÓW 2006-1987 WEDŁUG WOJEWÓDZTW

Województwo	Rocznik 2006				Rocznik 2005							
	Odsetki		Liczby		Odsetki				Liczby			
	NS	SPP	NS	SPP	NS	SPP	SPU	Razem	NS	SPP	SPU	Razem
POLSKA	41,8	58,2	146433	204035	1,0	51,1	47,9	99,0	3699	181974	170650	352624
1. Dolnośląskie	42,7	57,3	10439	13987	1,0	53,2	45,8	99,0	252	13241	11380	24621
2. Kujawsko-Pomorskie	42,0	58,0	8401	11590	0,5	50,0	49,5	99,5	105	10014	9907	19921
3. Lubelskie	40,7	59,3	8063	11732	0,8	49,5	49,7	99,2	164	10064	10106	20170
4. Lubuskie	39,3	60,7	3881	5984	0,2	46,6	53,3	99,8	15	4549	5207	9756
5. Łódzkie	40,0	60,0	8636	12934	1,0	50,8	48,2	99,0	219	11029	10480	21509
6. Małopolskie	43,7	56,3	13398	17287	1,9	53,8	44,3	98,1	602	17380	14295	31675
7. Mazowieckie	43,6	56,4	21763	28119	1,4	56,5	42,1	98,6	692	28369	21174	49543
8. Opolskie	41,0	59,0	3279	4717	0,6	52,4	47,1	99,4	48	4363	3922	8285
9. Podkarpackie	39,4	60,6	7431	11427	1,1	52,4	46,5	98,9	222	10421	9244	19665
10. Podlaskie	44,0	56,0	4611	5860	1,0	51,5	47,6	99,0	104	5462	5047	10509
11. Pomorskie	40,6	59,4	9292	13610	0,8	47,1	52,1	99,2	188	10867	12025	22892
12. Śląskie	44,9	55,1	17864	21935	1,9	54,6	43,6	98,1	741	21786	17383	39169
13. Świętokrzyskie	38,3	61,7	3929	6332	0,4	48,6	51,0	99,6	41	5290	5544	10834
14. Warmińsko-Mazurskie	36,5	63,5	5106	8884	0,1	32,0	67,9	99,9	15	4491	9532	14023
15. Wielkopolskie	39,8	60,2	13767	20781	0,5	49,0	50,5	99,5	174	17075	17582	34657
16. Zachodniopomorskie	42,6	57,4	6573	8856	0,8	48,8	50,4	99,2	117	7573	7822	15395

Województwo	Rocznik 2004							
	Odsetki				Liczby			
	NS	SPP	SPU	Razem	NS	SPP	SPU	Razem
POLSKA	0,4	4,2	95,4	99,6	1279	14639	330470	345109
1. Dolnośląskie	0,4	3,4	96,2	99,6	89	820	22943	23763
2. Kujawsko-Pomorskie	0,1	1,5	98,4	99,9	20	302	19233	19535
3. Lubelskie	0,3	14,0	85,8	99,7	53	2715	16692	19407
4. Lubuskie	0,1	1,4	98,5	99,9	12	135	9432	9567
5. Łódzkie	0,3	3,3	96,4	99,7	66	712	20692	21404
6. Małopolskie	0,7	4,9	94,4	99,3	218	1567	29955	31522
7. Mazowieckie	0,4	5,7	93,8	99,6	216	2783	45670	48453
8. Opolskie	0,3	2,7	97,0	99,7	21	217	7759	7976
9. Podkarpackie	0,3	4,6	95,0	99,7	68	912	18781	19693
10. Podlaskie	0,2	2,6	97,2	99,8	23	270	10002	10272
11. Pomorskie	0,4	3,1	96,5	99,6	92	693	21516	22209
12. Śląskie	0,8	5,1	94,1	99,2	312	1967	36498	38465
13. Świętokrzyskie	0,2	2,3	97,5	99,8	22	241	10421	10662
14. Warmińsko-Mazurskie	0,1	0,2	99,7	99,9	9	30	13743	13773
15. Wielkopolskie	0,1	2,5	97,4	99,9	33	833	32407	33240
16. Zachodniopomorskie	0,2	2,9	96,9	99,8	25	442	14726	15168

STAN ZASZCZEPHENIA ROCZNIKÓW 2006-1987 WEDŁUG WOJEWÓDZTW (cd)

Województwo	Rocznik 2003							
	Odsetki				Liczby			
	NS	SPP	SPU	Razem	NS	SPP	SPU	Razem
POLSKA	0,2	1,3	98,5	99,8	806	4303	336238	340541
1. Dolnośląskie	0,3	1,0	98,7	99,7	63	234	22776	23010
2. Kujawsko-Pomorskie	0,1	0,3	99,6	99,9	22	51	19464	19515
3. Lubelskie	0,2	0,9	98,9	99,8	33	179	19770	19949
4. Lubuskie	0,0	0,4	99,6	100,0	3	32	8918	8950
5. Łódzkie	0,2	1,2	98,6	99,8	43	242	20457	20699
6. Małopolskie	0,4	1,9	97,6	99,6	130	612	30789	31401
7. Mazowieckie	0,3	2,3	97,4	99,7	156	1060	45774	46834
8. Opolskie	0,1	1,0	98,9	99,9	11	80	7871	7951
9. Podkarpackie	0,3	1,9	97,8	99,7	62	371	19287	19658
10. Podlaskie	0,2	0,8	99,0	99,8	19	84	10262	10346
11. Pomorskie	0,2	1,3	98,5	99,8	41	295	21633	21928
12. Śląskie	0,5	1,6	97,9	99,5	178	619	37139	37758
13. Świętokrzyskie	0,0	0,6	99,4	100,0	1	60	10769	10829
14. Warmińsko-Mazurskie	0,0	0,0	99,9	100,0	3	5	13663	13668
15. Wielkopolskie	0,1	0,7	99,2	99,9	32	218	32802	33020
16. Zachodniopomorskie	0,1	1,1	98,9	99,9	9	161	14864	15025

Województwo	Rocznik 2002							
	Odsetki				Liczby			
	NS	SPP	SPU	Razem	NS	SPP	SPU	Razem
POLSKA	0,2	0,8	99,0	99,8	611	2684	342875	345559
1. Dolnośląskie	0,1	0,5	99,4	99,9	28	116	23577	23693
2. Kujawsko-Pomorskie	0,1	0,2	99,7	99,9	20	46	19551	19597
3. Lubelskie	0,1	0,6	99,3	99,9	23	121	19569	19690
4. Lubuskie	0,0	0,2	99,7	100,0	4	19	9168	9187
5. Łódzkie	0,1	0,6	99,3	99,9	32	118	21303	21421
6. Małopolskie	0,3	1,2	98,5	99,7	107	393	31904	32297
7. Mazowieckie	0,2	1,5	98,3	99,8	117	692	46010	46702
8. Opolskie	0,3	0,9	98,8	99,7	22	75	8150	8225
9. Podkarpackie	0,2	1,1	98,8	99,8	36	217	20240	20457
10. Podlaskie	0,1	0,4	99,5	99,9	15	43	10757	10800
11. Pomorskie	0,2	0,9	98,9	99,8	37	198	21619	21817
12. Śląskie	0,3	1,1	98,6	99,7	131	411	37634	38045
13. Świętokrzyskie	0,0	0,5	99,5	100,0	4	51	11134	11185
14. Warmińsko-Mazurskie	0,0	0,0	99,9	100,0	4	5	14183	14188
15. Wielkopolskie	0,1	0,3	99,6	99,9	21	104	32996	33100
16. Zachodniopomorskie	0,1	0,5	99,4	99,9	10	75	15080	15155

STAN ZASZCZEPNIENIA ROCZNIKÓW 2006-1987 WEDŁUG WOJEWÓDZTW (cd)

Województwo	Rocznik 2001									
	Odsetki					Liczby				
	NS	SPP	SPU	DP1	Razem	NS	SPP	SPU	DP1	Razem
POLSKA	0,2	0,4	19,8	79,6	99,8	551	1456	70792	284892	357140
1. Dolnośląskie	0,1	0,3	14,7	85,0	99,9	20	72	3644	21089	24805
2. Kujawsko-Pomorskie	0,1	0,1	7,0	92,7	99,9	21	26	1437	18947	20410
3. Lubelskie	0,1	0,2	15,3	84,3	99,9	29	48	3233	17766	21047
4. Lubuskie	0,1	0,1	6,7	93,1	99,9	10	6	646	8967	9619
5. Łódzkie	0,2	0,4	18,6	80,8	99,8	36	89	4063	17615	21767
6. Małopolskie	0,3	0,7	17,2	81,7	99,7	111	236	5739	27233	33208
7. Mazowieckie	0,2	0,8	34,6	64,4	99,8	92	377	16463	30672	47512
8. Opolskie	0,2	0,6	43,3	56,0	99,8	13	49	3718	4813	8580
9. Podkarpackie	0,2	0,7	38,0	61,1	99,8	38	152	8008	12893	21053
10. Podlaskie	0,1	0,2	16,3	83,4	99,9	12	17	1808	9252	11077
11. Pomorskie	0,2	0,4	15,5	83,9	99,8	36	100	3548	19212	22860
12. Śląskie	0,3	0,5	21,8	77,5	99,7	101	196	8585	30530	39311
13. Świętokrzyskie	0,0	0,1	6,2	93,7	100,0	3	13	723	10902	11638
14. Warmińsko-Mazurskie	0,1	0,0	22,2	77,7	99,9	8	5	3226	11264	14495
15. Wielkopolskie	0,0	0,1	11,9	87,9	100,0	12	41	4068	30006	34115
16. Zachodniopomorskie	0,1	0,2	12,0	87,7	99,9	9	29	1883	13731	15643

Województwo	Rocznik 2000									
	Odsetki					Liczby				
	NS	SPP	SPU	DP1	Razem	NS	SPP	SPU	DP1	Razem
POLSKA	0,1	0,2	3,5	96,2	99,9	392	833	12750	353342	366925
1. Dolnośląskie	0,1	0,1	2,2	97,6	99,9	23	28	548	24402	24978
2. Kujawsko-Pomorskie	0,1	0,0	0,8	99,1	99,9	26	9	159	20678	20846
3. Lubelskie	0,1	0,1	2,4	97,4	99,9	12	30	519	21002	21551
4. Lubuskie	0,0	0,1	0,7	99,2	100,0	3	6	64	9647	9717
5. Łódzkie	0,1	0,2	2,9	96,8	99,9	16	49	659	21866	22574
6. Małopolskie	0,2	0,4	3,8	95,5	99,8	65	154	1335	33215	34704
7. Mazowieckie	0,2	0,4	8,8	90,7	99,8	75	196	4274	44091	48561
8. Opolskie	0,2	0,4	5,0	94,5	99,8	15	35	450	8546	9031
9. Podkarpackie	0,1	0,4	7,1	92,3	99,9	28	101	1595	20760	22456
10. Podlaskie	0,1	0,1	1,8	98,1	99,9	8	10	206	11304	11520
11. Pomorskie	0,1	0,2	2,9	96,8	99,9	21	47	653	22064	22764
12. Śląskie	0,2	0,3	3,5	96,0	99,8	69	108	1445	39090	40643
13. Świętokrzyskie	0,0	0,1	0,8	99,1	100,0	4	11	89	11720	11820
14. Warmińsko-Mazurskie	0,0	0,0	0,1	99,8	100,0	5	4	17	14680	14701
15. Wielkopolskie	0,1	0,1	1,4	98,5	99,9	19	32	476	34372	34880
16. Zachodniopomorskie	0,0	0,1	1,6	98,3	100,0	3	13	261	15905	16179

STAN ZASZCZEPNIENIA ROCZNIKÓW 2006-1987 WEDŁUG WOJEWÓDZTW (cd)

Województwo	Rocznik 1999									
	Odsetki					Liczby				
	NS	SPP	SPU	DP1	Razem	NS	SPP	SPU	DP1	Razem
POLSKA	0,1	0,1	1,3	98,5	99,9	303	534	4684	364106	369324
1. Dolnośląskie	0,1	0,1	0,8	99,0	99,9	21	31	202	25119	25352
2. Kujawsko-Pomorskie	0,0	0,0	0,3	99,6	100,0	6	8	65	21103	21176
3. Lubelskie	0,1	0,1	0,8	99,1	99,9	11	16	178	21631	21825
4. Lubuskie	0,0	0,0	0,3	99,7	100,0	3	3	26	9975	10004
5. Łódzkie	0,0	0,1	1,0	98,9	100,0	6	18	238	22536	22792
6. Małopolskie	0,2	0,3	2,0	97,4	99,8	74	119	692	33695	34506
7. Mazowieckie	0,1	0,2	3,2	96,5	99,9	32	114	1528	46312	47954
8. Opolskie	0,0	0,3	1,6	98,1	100,0	4	25	146	9032	9203
9. Podkarpackie	0,1	0,2	2,0	97,6	99,9	22	55	460	22176	22691
10. Podlaskie	0,1	0,1	1,0	98,9	99,9	10	11	113	11521	11645
11. Pomorskie	0,1	0,1	1,1	98,7	99,9	33	25	253	22875	23153
12. Śląskie	0,1	0,2	1,2	98,5	99,9	60	68	495	39866	40429
13. Świętokrzyskie	0,0	0,1	0,3	99,6	100,0	6	9	37	11961	12007
14. Warmińsko-Mazurskie	0,0	0,0	0,1	99,9	100,0	6	2	12	15104	15118
15. Wielkopolskie	0,0	0,0	0,4	99,5	100,0	5	17	145	34984	35146
16. Zachodniopomorskie	0,0	0,1	0,6	99,3	100,0	4	13	94	16216	16323

Województwo	Rocznik 1998									
	Odsetki					Liczby				
	NS	SPP	SPU	DP1	Razem	NS	SPP	SPU	DP1	Razem
POLSKA	0,1	0,1	0,8	99,0	99,9	337	461	3098	376935	380494
1. Dolnośląskie	0,0	0,1	0,6	99,3	100,0	9	18	151	26257	26426
2. Kujawsko-Pomorskie	0,1	0,0	0,2	99,7	99,9	11	8	42	21781	21831
3. Lubelskie	0,1	0,1	0,5	99,3	99,9	21	19	111	22389	22519
4. Lubuskie	0,0	0,0	0,3	99,6	100,0	4	5	28	10317	10350
5. Łódzkie	0,1	0,1	0,7	99,1	99,9	29	33	158	23072	23263
6. Małopolskie	0,2	0,3	1,6	97,9	99,8	71	113	577	34804	35494
7. Mazowieckie	0,1	0,2	2,0	97,6	99,9	57	104	985	47613	48702
8. Opolskie	0,1	0,2	1,6	98,1	99,9	7	20	154	9458	9632
9. Podkarpackie	0,1	0,1	1,0	98,8	99,9	16	32	225	23075	23332
10. Podlaskie	0,1	0,1	0,6	99,3	99,9	7	8	70	12164	12242
11. Pomorskie	0,1	0,1	0,5	99,3	99,9	32	15	112	23348	23475
12. Śląskie	0,1	0,1	0,8	99,0	99,9	52	61	315	41460	41836
13. Świętokrzyskie	0,0	0,0	0,1	99,8	100,0	4	4	15	13044	13063
14. Warmińsko-Mazurskie	0,0	0,0	0,1	99,9	100,0	2	4	8	15404	15416
15. Wielkopolskie	0,0	0,0	0,2	99,7	100,0	8	12	89	36089	36190
16. Zachodniopomorskie	0,0	0,0	0,3	99,6	100,0	7	5	58	16660	16723

STAN ZASZCZEPNIENIA ROCZNIKÓW 2006-1987 WEDŁUG WOJEWÓDZTW (cd)

Województwo	Rocznik 1997									
	Odsetki					Liczby				
	NS	SPP	SPU	DP1	Razem	NS	SPP	SPU	DP1	Razem
POLSKA	0,1	0,1	0,5	99,4	99,9	255	375	1933	393407	395715
1. Dolnośląskie	0,0	0,0	0,3	99,6	100,0	11	8	81	27358	27447
2. Kujawsko-Pomorskie	0,1	0,0	0,1	99,8	99,9	12	10	26	22748	22784
3. Lubelskie	0,1	0,1	0,2	99,6	99,9	20	14	57	23119	23190
4. Lubuskie	-	0,0	0,2	99,8	100,0	-	3	19	10836	10858
5. Łódzkie	0,1	0,1	0,4	99,5	99,9	14	24	97	24637	24758
6. Małopolskie	0,1	0,2	1,2	98,4	99,9	43	89	446	35608	36143
7. Mazowieckie	0,1	0,2	0,8	99,0	99,9	49	79	391	49879	50349
8. Opolskie	0,0	0,1	0,8	99,0	100,0	5	13	81	10010	10104
9. Podkarpackie	0,1	0,2	0,8	98,9	99,9	22	40	205	24150	24395
10. Podlaskie	0,0	0,1	0,3	99,5	100,0	2	15	45	12940	13000
11. Pomorskie	0,1	0,1	0,5	99,4	99,9	17	19	111	24359	24489
12. Śląskie	0,1	0,1	0,6	99,2	99,9	47	39	248	43210	43497
13. Świętokrzyskie	0,0	0,0	0,2	99,8	100,0	2	4	22	13523	13549
14. Warmińsko-Mazurskie	-	0,0	0,0	100,0	100,0	-	1	3	16268	16272
15. Wielkopolskie	0,0	0,0	0,2	99,7	100,0	7	8	80	37342	37430
16. Zachodniopomorskie	0,0	0,1	0,1	99,8	100,0	4	9	21	17420	17450

Województwo	Rocznik 1996									
	Odsetki					Liczby				
	NS	SPP	SPU	DP1	Razem	NS	SPP	SPU	DP1	Razem
POLSKA	0,1	0,1	0,4	99,5	99,9	265	314	1574	409755	411643
1. Dolnośląskie	0,1	0,1	0,2	99,7	99,9	17	18	53	28590	28661
2. Kujawsko-Pomorskie	0,0	0,0	0,1	99,8	100,0	8	7	26	23888	23921
3. Lubelskie	0,1	0,1	0,3	99,5	99,9	22	18	70	23813	23901
4. Lubuskie	0,1	0,0	0,1	99,8	99,9	8	1	15	11149	11165
5. Łódzkie	0,1	0,1	0,2	99,7	99,9	14	14	61	25903	25978
6. Małopolskie	0,1	0,2	1,1	98,5	99,9	54	75	423	36835	37333
7. Mazowieckie	0,1	0,1	0,6	99,3	99,9	39	55	294	52178	52527
8. Opolskie	0,0	0,1	0,4	99,4	100,0	4	14	43	10452	10509
9. Podkarpackie	0,1	0,1	0,7	99,1	99,9	24	22	173	25318	25513
10. Podlaskie	0,0	0,1	0,2	99,7	100,0	4	7	29	13608	13644
11. Pomorskie	0,1	0,1	0,3	99,6	99,9	18	21	69	24634	24724
12. Śląskie	0,1	0,1	0,4	99,4	99,9	36	47	195	45426	45668
13. Świętokrzyskie	0,0	-	0,1	99,9	100,0	5	-	11	14261	14272
14. Warmińsko-Mazurskie	0,0	-	0,1	99,9	100,0	4	-	11	17073	17084
15. Wielkopolskie	0,0	0,0	0,2	99,8	100,0	5	9	66	38233	38308
16. Zachodniopomorskie	0,0	0,0	0,2	99,8	100,0	3	6	35	18394	18435

STAN ZASZCZEPNIENIA ROCZNIKÓW 2006-1987 WEDŁUG WOJEWÓDZTW (cd)

Województwo	Rocznik 1995									
	Odsetki					Liczby				
	NS	SPP	SPU	DP1	Razem	NS	SPP	SPU	DP1	Razem
POLSKA	0,1	0,1	0,3	99,6	99,9	283	250	1332	421648	423230
1. Dolnośląskie	0,0	0,0	0,2	99,8	100,0	5	9	52	29730	29791
2. Kujawsko-Pomorskie	0,0	0,0	0,1	99,8	100,0	11	8	28	24474	24510
3. Lubelskie	0,1	0,0	0,2	99,7	99,9	15	12	48	24275	24335
4. Lubuskie	0,0	0,1	0,1	99,8	100,0	3	7	8	11688	11703
5. Łódzkie	0,1	0,1	0,2	99,7	99,9	16	18	47	26820	26885
6. Małopolskie	0,2	0,2	1,0	98,7	99,8	63	69	378	37937	38384
7. Mazowieckie	0,1	0,1	0,5	99,3	99,9	50	53	257	53578	53888
8. Opolskie	0,1	0,1	0,5	99,3	99,9	7	7	58	10671	10736
9. Podkarpackie	0,1	0,1	0,5	99,4	99,9	18	26	123	25623	25772
10. Podlaskie	0,0	0,0	0,1	99,8	100,0	7	3	17	14054	14074
11. Pomorskie	0,1	0,0	0,3	99,7	99,9	13	4	64	25236	25304
12. Śląskie	0,1	0,0	0,4	99,4	99,9	61	22	178	46477	46677
13. Świętokrzyskie	0,0	0,0	0,1	99,9	100,0	1	3	10	14639	14652
14. Warmińsko-Mazurskie	0,0	0,0	0,0	100,0	100,0	1	2	3	17537	17542
15. Wielkopolskie	0,0	0,0	0,1	99,9	100,0	4	2	41	39646	39689
16. Zachodniopomorskie	0,0	0,0	0,1	99,8	100,0	8	5	20	19263	19288

Województwo	Rocznik 1994									
	Odsetki					Liczby				
	NS	SPP	SPU	DP1	Razem	NS	SPP	SPU	DP1	Razem
POLSKA	0,1	0,1	0,3	99,6	99,9	300	248	1292	449690	451230
1. Dolnośląskie	0,0	0,0	0,2	99,8	100,0	15	6	56	31838	31900
2. Kujawsko-Pomorskie	0,1	0,0	0,1	99,8	99,9	15	8	25	26123	26156
3. Lubelskie	0,1	0,1	0,2	99,6	99,9	23	18	53	26388	26459
4. Lubuskie	0,1	0,0	0,1	99,8	99,9	10	4	13	12309	12326
5. Łódzkie	0,1	0,0	0,2	99,7	99,9	19	8	48	28594	28650
6. Małopolskie	0,1	0,2	0,9	98,8	99,9	61	62	376	40217	40655
7. Mazowieckie	0,1	0,1	0,4	99,4	99,9	41	42	242	56992	57276
8. Opolskie	0,0	0,1	0,4	99,5	100,0	4	15	42	11450	11507
9. Podkarpackie	0,1	0,1	0,4	99,5	99,9	20	21	108	27667	27796
10. Podlaskie	0,0	0,0	0,1	99,8	100,0	4	5	19	15160	15184
11. Pomorskie	0,1	0,0	0,2	99,7	99,9	16	8	61	26568	26637
12. Śląskie	0,1	0,1	0,3	99,5	99,9	53	41	167	50232	50440
13. Świętokrzyskie	0,0	-	0,0	100,0	100,0	2	-	5	15584	15589
14. Warmińsko-Mazurskie	0,0	-	0,0	99,9	100,0	3	-	7	18384	18391
15. Wielkopolskie	0,0	0,0	0,1	99,8	100,0	14	5	44	41746	41795
16. Zachodniopomorskie	-	0,0	0,1	99,8	100,0	-	5	26	20438	20469

STAN ZASZCZEPNIENIA ROCZNIKÓW 2006-1987 WEDŁUG WOJEWÓDZTW (cd)

Województwo	Rocznik 1993											
	Odsetki						Liczby					
	NS	SPP	SPU	DP1	DP2	Razem	NS	SPP	SPU	DP1	DP2	Razem
POLSKA	0,1	0,0	0,1	14,7	85,0	99,9	304	175	659	69249	399370	469453
1. Dolnośląskie	0,0	0,0	0,1	8,4	91,5	100,0	8	12	28	2717	29737	32494
2. Kujawsko-Pomorskie	0,1	0,0	0,0	2,2	97,6	99,9	19	11	4	611	26619	27245
3. Lubelskie	0,1	0,0	0,1	12,6	87,2	99,9	18	6	21	3408	23593	27028
4. Lubuskie	0,1	0,0	0,1	2,7	97,2	99,9	10	1	7	346	12477	12831
5. Łódzkie	0,1	0,0	0,1	37,8	62,0	99,9	16	12	37	11348	18625	30022
6. Małopolskie	0,2	0,1	0,5	5,7	93,5	99,8	67	48	193	2415	39424	42080
7. Mazowieckie	0,1	0,0	0,2	32,1	67,5	99,9	42	18	132	19103	40149	59402
8. Opolskie	0,1	0,1	0,4	61,8	37,6	99,9	8	14	53	7527	4580	12174
9. Podkarpackie	0,0	0,0	0,2	27,8	72,0	100,0	10	11	59	8041	20851	28962
10. Podlaskie	0,1	0,0	0,0	9,5	90,4	99,9	10	1	6	1525	14537	16069
11. Pomorskie	0,1	0,0	0,0	5,0	94,8	99,9	28	6	9	1391	26282	27688
12. Śląskie	0,1	0,0	0,1	14,4	85,3	99,9	46	12	76	7513	44501	52102
13. Świętokrzyskie	0,0	0,0	0,0	1,1	98,8	100,0	6	5	3	186	16145	16339
14. Warmińsko-Mazurskie	-	0,0	-	0,2	99,8	100,0	-	2	-	32	19601	19635
15. Wielkopolskie	0,0	0,0	0,0	4,0	95,9	100,0	13	14	15	1782	42490	44301
16. Zachodniopomorskie	0,0	0,0	0,1	6,2	93,7	100,0	3	2	16	1304	19759	21081

Województwo	Rocznik 1992											
	Odsetki						Liczby					
	NS	SPP	SPU	DP1	DP2	Razem	NS	SPP	SPU	DP1	DP2	Razem
POLSKA	0,1	0,0	0,1	2,1	97,7	99,9	271	155	420	10338	477634	488547
1. Dolnośląskie	0,0	0,0	0,0	2,2	97,7	100,0	13	9	11	741	32586	33347
2. Kujawsko-Pomorskie	0,0	0,0	0,0	0,4	99,5	100,0	9	8	5	125	27735	27873
3. Lubelskie	0,1	0,0	0,1	4,7	95,1	99,9	18	9	23	1379	27650	29061
4. Lubuskie	0,0	0,0	-	0,4	99,6	100,0	6	1	-	48	13210	13259
5. Łódzkie	0,1	0,0	0,1	1,6	98,3	99,9	19	7	20	481	30444	30952
6. Małopolskie	0,1	0,1	0,3	2,2	97,3	99,9	41	42	145	948	42844	43979
7. Mazowieckie	0,1	0,0	0,1	4,7	95,1	99,9	51	20	67	2838	57758	60683
8. Opolskie	0,0	0,1	0,4	4,0	95,5	100,0	3	15	46	498	12036	12595
9. Podkarpackie	0,1	0,0	0,1	2,8	97,0	99,9	18	10	19	878	30429	31336
10. Podlaskie	0,0	0,0	0,0	1,0	98,9	100,0	6	4	2	172	16534	16712
11. Pomorskie	0,1	0,0	0,0	1,2	98,6	99,9	15	8	14	358	28351	28731
12. Śląskie	0,1	0,0	0,1	2,3	97,5	99,9	54	11	41	1250	53738	55040
13. Świętokrzyskie	0,0	0,0	0,0	0,3	99,7	100,0	1	3	1	48	17191	17243
14. Warmińsko-Mazurskie	0,0	0,0	-	0,1	99,9	100,0	4	1	-	12	20459	20472
15. Wielkopolskie	0,0	0,0	0,0	0,6	99,3	100,0	11	5	14	287	45508	45814
16. Zachodniopomorskie	0,0	0,0	0,1	1,3	98,6	100,0	2	2	12	275	21161	21450

STAN ZASZCZEPNIENIA ROCZNIKÓW 2006-1987 WEDŁUG WOJEWÓDZTW (cd)

Województwo	Rocznik 1991											
	Odsetki						Liczby					
	NS	SPP	SPU	DP1	DP2	Razem	NS	SPP	SPU	DP1	DP2	Razem
POLSKA	0,1	0,0	0,1	0,9	98,9	99,9	315	141	357	4623	512176	517297
1. Dolnośląskie	0,0	0,0	0,0	0,7	99,2	100,0	12	7	16	265	35602	35890
2. Kujawsko-Pomorskie	0,1	0,0	0,0	0,2	99,7	99,9	16	4	6	62	29342	29414
3. Lubelskie	0,1	0,0	0,0	0,8	99,0	99,9	29	13	8	256	30417	30694
4. Lubuskie	0,1	0,0	0,0	0,2	99,7	99,9	10	2	4	32	13873	13911
5. Łódzkie	0,0	0,0	0,0	0,6	99,3	100,0	15	7	8	190	32635	32840
6. Małopolskie	0,1	0,1	0,3	1,6	97,9	99,9	56	36	136	754	45537	46463
7. Mazowieckie	0,1	0,0	0,1	2,1	97,7	99,9	33	19	60	1322	61434	62835
8. Opolskie	0,1	0,1	0,2	1,2	98,4	99,9	17	18	26	162	13842	14048
9. Podkarpackie	0,1	0,0	0,1	1,3	98,5	99,9	32	10	33	432	32732	33207
10. Podlaskie	0,0	0,0	0,0	0,4	99,6	100,0	5	1	1	67	17759	17828
11. Pomorskie	0,0	0,0	0,0	0,4	99,6	100,0	13	1	5	117	30482	30605
12. Śląskie	0,1	0,0	0,1	1,1	98,8	99,9	40	12	35	643	58076	58766
13. Świętokrzyskie	0,0	-	0,0	0,1	99,9	100,0	6	-	3	17	18156	18176
14. Warmińsko-Mazurskie	0,1	0,0	0,0	0,1	99,8	99,9	14	3	1	19	21612	21635
15. Wielkopolskie	0,0	0,0	0,0	0,3	99,6	100,0	16	3	5	154	48296	48458
16. Zachodniopomorskie	0,0	0,0	0,0	0,6	99,3	100,0	1	5	10	131	22381	22527

Województwo	Rocznik 1990											
	Odsetki						Liczby					
	NS	SPP	SPU	DP1	DP2	Razem	NS	SPP	SPU	DP1	DP2	Razem
POLSKA	0,1	0,0	0,1	0,6	99,2	99,9	285	133	348	3272	512450	516203
1. Dolnośląskie	0,0	0,0	0,0	0,5	99,4	100,0	17	7	12	198	37133	37350
2. Kujawsko-Pomorskie	0,0	0,0	0,0	0,2	99,8	100,0	15	4	3	47	30278	30332
3. Lubelskie	0,1	0,0	0,0	0,2	99,7	99,9	15	5	8	62	28741	28816
4. Lubuskie	0,0	0,0	0,0	0,2	99,8	100,0	5	1	3	23	14405	14432
5. Łódzkie	0,1	0,0	0,0	0,4	99,4	99,9	31	11	13	136	32522	32682
6. Małopolskie	0,1	0,1	0,3	1,7	97,8	99,9	53	35	123	785	44785	45728
7. Mazowieckie	0,1	0,0	0,1	1,2	98,6	99,9	31	7	41	729	58747	59524
8. Opolskie	0,1	0,2	0,4	1,0	98,4	99,9	11	22	54	144	13912	14132
9. Podkarpackie	0,1	0,0	0,1	0,5	99,3	99,9	24	11	18	166	32765	32960
10. Podlaskie	0,1	0,0	0,0	0,3	99,6	99,9	12	2	5	48	17890	17945
11. Pomorskie	0,0	0,0	0,0	0,3	99,7	100,0	6	2	6	84	29480	29572
12. Śląskie	0,1	0,0	0,1	0,9	98,9	99,9	40	11	30	566	59028	59635
13. Świętokrzyskie	0,0	0,0	0,0	0,1	99,8	100,0	4	1	3	23	18136	18163
14. Warmińsko-Mazurskie	0,0	0,0	0,0	0,1	99,9	100,0	3	2	4	16	22091	22113
15. Wielkopolskie	0,0	0,0	0,0	0,3	99,7	100,0	13	8	10	125	49502	49645
16. Zachodniopomorskie	0,0	0,0	0,1	0,5	99,4	100,0	5	4	15	120	23035	23174

STAN ZASZCZEPHENIA ROCZNIKÓW 2006-1987 WEDŁUG WOJEWÓDZTW (cd)

Województwo	Rocznik 1989													
	Odsetki							Liczby						
	NS	SPP	SPU	DP1	DP2	DP3	Razem	NS	SPP	SPU	DP1	DP2	DP3	Razem
POLSKA	0,1	0,0	0,1	0,5	92,9	6,5	99,9	261	182	314	2520	482478	33620	519114
1. Dolnośląskie	0,0	0,0	0,0	0,5	97,8	1,6	100,0	13	7	10	175	36841	613	37646
2. Kujawsko-Pomorskie	0,0	0,0	0,0	0,1	64,2	35,6	100,0	15	3	4	26	19269	10691	29993
3. Lubelskie	0,0	0,0	0,0	0,2	96,7	3,0	100,0	13	4	5	55	27279	848	28191
4. Lubuskie	0,0	-	0,0	0,2	98,1	1,7	100,0	5	-	3	22	14309	246	14580
5. Łódzkie	0,1	0,0	0,0	0,3	98,1	1,5	99,9	23	8	7	109	32191	486	32801
6. Małopolskie	0,1	0,1	0,3	1,5	91,0	7,1	99,9	43	35	121	674	42184	3298	46312
7. Mazowieckie	0,1	0,0	0,1	0,8	95,7	3,3	99,9	33	15	31	505	57130	1988	59669
8. Opolskie	0,1	0,6	0,5	0,8	96,1	1,9	99,9	21	84	68	119	13932	269	14472
9. Podkarpackie	0,1	0,0	0,1	0,5	95,3	4,1	99,9	20	7	19	155	31865	1355	33401
10. Podlaskie	0,0	0,0	-	0,2	96,8	3,0	100,0	3	2	-	40	17511	538	18091
11. Pomorskie	0,0	0,0	0,0	0,2	95,8	4,0	100,0	10	2	2	66	27998	1158	29226
12. Śląskie	0,1	0,0	0,0	0,7	91,8	7,4	99,9	37	9	19	404	56173	4526	61131
13. Świętokrzyskie	0,0	0,0	0,0	0,1	86,1	13,7	100,0	3	1	1	27	15712	2500	18241
14. Warmińsko-Mazurskie	0,0	-	0,0	0,0	96,4	3,5	100,0	5	-	2	10	21395	783	22190
15. Wielkopolskie	0,0	0,0	0,0	0,1	93,5	6,3	100,0	8	3	11	68	46643	3132	49857
16. Zachodniopomorskie	0,0	0,0	0,0	0,3	94,5	5,1	100,0	9	2	11	65	22046	1189	23313

Województwo	Rocznik 1988													
	Odsetki							Liczby						
	NS	SPP	SPU	DP1	DP2	DP3	Razem	NS	SPP	SPU	DP1	DP2	DP3	Razem
POLSKA	0,0	0,0	0,1	0,3	18,2	81,4	100,0	228	163	347	1372	94184	422081	518147
1. Dolnośląskie	0,0	0,0	0,0	0,1	13,2	86,7	100,0	9	6	6	42	5053	33232	38339
2. Kujawsko-Pomorskie	0,0	0,0	0,0	0,1	3,7	96,2	100,0	9	1	4	18	1113	29229	30365
3. Lubelskie	0,0	0,0	0,0	0,0	12,8	87,1	100,0	12	1	6	11	3500	23809	27327
4. Lubuskie	0,0	-	0,0	0,1	5,3	94,6	100,0	2	-	1	12	816	14526	15355
5. Łódzkie	0,1	0,0	0,0	0,1	20,7	79,0	99,9	17	3	3	44	6642	25308	32000
6. Małopolskie	0,1	0,0	0,1	0,8	13,7	85,2	99,9	39	22	67	385	6258	38833	45565
7. Mazowieckie	0,0	0,0	0,0	0,5	30,7	68,7	100,0	25	8	24	277	18181	40672	59162
8. Opolskie	0,2	0,6	1,2	0,6	33,0	64,4	99,8	25	96	176	86	4892	9561	14811
9. Podkarpackie	0,0	0,0	0,1	0,3	46,4	53,2	100,0	16	5	17	105	15406	17685	33218
10. Podlaskie	0,1	0,0	0,0	0,1	15,5	84,3	99,9	11	4	4	14	2723	14776	17521
11. Pomorskie	0,0	0,0	0,0	0,1	22,5	77,4	100,0	10	4	7	20	6357	21859	28247
12. Śląskie	0,0	0,0	0,0	0,4	24,8	74,7	100,0	28	5	18	264	15036	45349	60672
13. Świętokrzyskie	0,1	-	0,0	0,0	3,3	96,6	99,9	9	-	1	3	590	17039	17633
14. Warmińsko-Mazurskie	0,0	0,0	0,0	0,0	0,5	99,5	100,0	2	1	2	1	115	22680	22799
15. Wielkopolskie	0,0	0,0	0,0	0,1	10,1	89,8	100,0	9	6	3	32	5160	46098	51299
16. Zachodniopomorskie	0,0	0,0	0,0	0,2	9,8	89,9	100,0	5	1	8	58	2342	21425	23834

STAN ZASZCZEPNIENIA ROCZNIKÓW 2006-1987 WEDŁUG WOJEWÓDZTW (cd)

Województwo	Rocznik 1987													
	Odsetki							Liczby						
	NS	SPP	SPU	DP1	DP2	DP3	Razem	NS	SPP	SPU	DP1	DP2	DP3	Razem
POLSKA	0,0	0,0	0,1	0,2	6,5	93,2	100,0	177	140	435	844	28963	416137	446519
1. Dolnośląskie	-	0,0	0,0	0,1	5,5	94,4	100,0	-	6	11	20	2164	37360	39561
2. Kujawsko-Pomorskie	0,0	0,0	0,0	0,0	1,2	98,7	100,0	11	5	8	5	383	30302	30703
3. Lubelskie	0,0	0,0	0,0	0,0	5,0	95,0	100,0	5	2	3	7	873	16734	17619
4. Lubuskie	0,0	0,0	-	0,0	1,8	98,1	100,0	2	1	-	2	282	15177	15462
5. Łódzkie	0,0	0,0	0,0	0,1	4,7	95,1	100,0	9	10	8	20	1011	20518	21567
6. Małopolskie	0,1	0,0	0,1	0,6	5,6	93,6	99,9	41	9	59	253	2436	40626	43383
7. Mazowieckie	0,1	0,0	0,0	0,4	8,7	90,8	99,9	29	10	17	141	3234	33784	37186
8. Opolskie	0,0	0,5	2,0	0,6	10,5	86,3	100,0	7	77	292	95	1555	12748	14767
9. Podkarpackie	0,1	0,0	0,1	0,3	21,0	78,6	99,9	15	4	16	68	5238	19577	24903
10. Podlaskie	0,0	0,0	0,0	0,1	4,9	95,0	100,0	3	2	4	12	727	14152	14897
11. Pomorskie	0,0	0,0	-	0,1	8,6	91,3	100,0	8	1	-	12	1700	18031	19744
12. Śląskie	0,1	0,0	0,0	0,2	11,3	88,4	99,9	31	8	11	132	6676	52182	59009
13. Świętokrzyskie	0,0	-	-	0,0	1,5	98,5	100,0	3	-	-	2	132	8763	8897
14. Warmińsko-Mazurskie	0,0	0,0	0,0	0,0	0,2	99,8	100,0	1	1	1	2	45	22443	22492
15. Wielkopolskie	0,0	0,0	0,0	0,0	2,8	97,2	100,0	9	2	5	20	1438	50501	51966
16. Zachodniopomorskie	0,0	0,0	-	0,2	4,4	95,4	100,0	3	2	-	53	1069	23239	24363

STAN ZASZCZEPNIENIA III DAWKĄ PRZYPOMINAJĄCĄ (DP3) ROCZNIKÓW 1989-1987
W STOSUNKU DO LICZBY OBJĘTYCH SPRAWOZDANIAMI ZE SZCZEPIEŃ OCHRONNYCH ORAZ W STOSUNKU DO LICZBY LUDNOŚCI
WEDŁUG WOJEWÓDZTW

Województwo	Odsetki zaszczepionych					
	Rocznik 1989		Rocznik 1988		Rocznik 1987	
	MZ-54	GUS	MZ-54	GUS	MZ-54	GUS
POLSKA	6,5	6,1	81,4	74,2	93,2	71,6
1. Dolnośląskie	1,6	1,6	86,7	82,5	94,4	87,3
2. Kujawsko-Pomorskie	35,6	34,7	96,2	93,7	98,7	94,5
3. Lubelskie	3,0	2,5	87,1	68,8	95,0	48,2
4. Lubuskie	1,7	1,6	94,6	91,9	98,1	95,6
5. Łódzkie	1,5	1,4	79,0	73,1	95,1	58,1
6. Małopolskie	7,1	6,7	85,2	78,1	93,6	78,6
7. Mazowieckie	3,3	2,9	68,7	57,2	90,8	47,1
8. Opolskie	1,9	1,7	64,4	60,1	86,3	77,2
9. Podkarpackie	4,1	3,9	53,2	49,7	78,6	55,7
10. Podlaskie	3,0	2,8	84,3	75,2	95,0	72,2
11. Pomorskie	4,0	3,6	77,4	65,0	91,3	52,6
12. Śląskie	7,4	6,9	74,7	67,9	88,4	75,8
13. Świętokrzyskie	13,7	13,1	96,6	87,5	98,5	46,0
14. Warmińsko-Mazurskie	3,5	3,4	99,5	95,7	99,8	93,7
15. Wielkopolskie	6,3	6,2	89,8	88,3	97,2	94,4
16. Zachodniopomorskie	5,1	4,9	89,9	86,9	95,4	89,7

KRZTUSIEC

STAN ZASZCZEPIONA DZIECI W 1-3 ROKU ŻYCIA W LATACH 1997-2006
W STOSUNKU DO LICZBY OBJĘTYCH SPRAWOZDANIAMI ZE SZCZEPIEŃ OCHRONNYCH

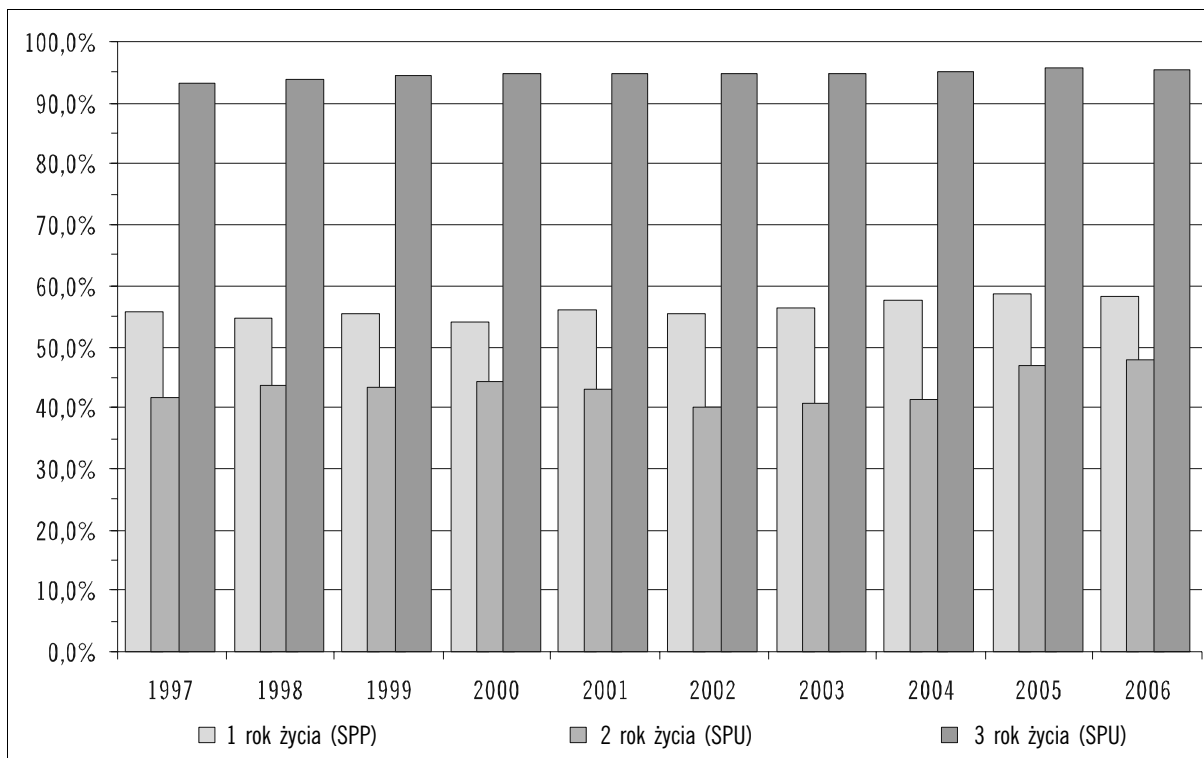

STAN ZASZCZEPIONA (SPP) DZIECI W 2 ROKU ŻYCIA W LATACH 1997-2006
W STOSUNKU DO LICZBY DZIECI W ROCZNIKU ORAZ W STOSUNKU DO LICZBY OBJĘTYCH SPRAWOZDANIAMI ZE SZCZEPIEŃ OCHRONNYCH

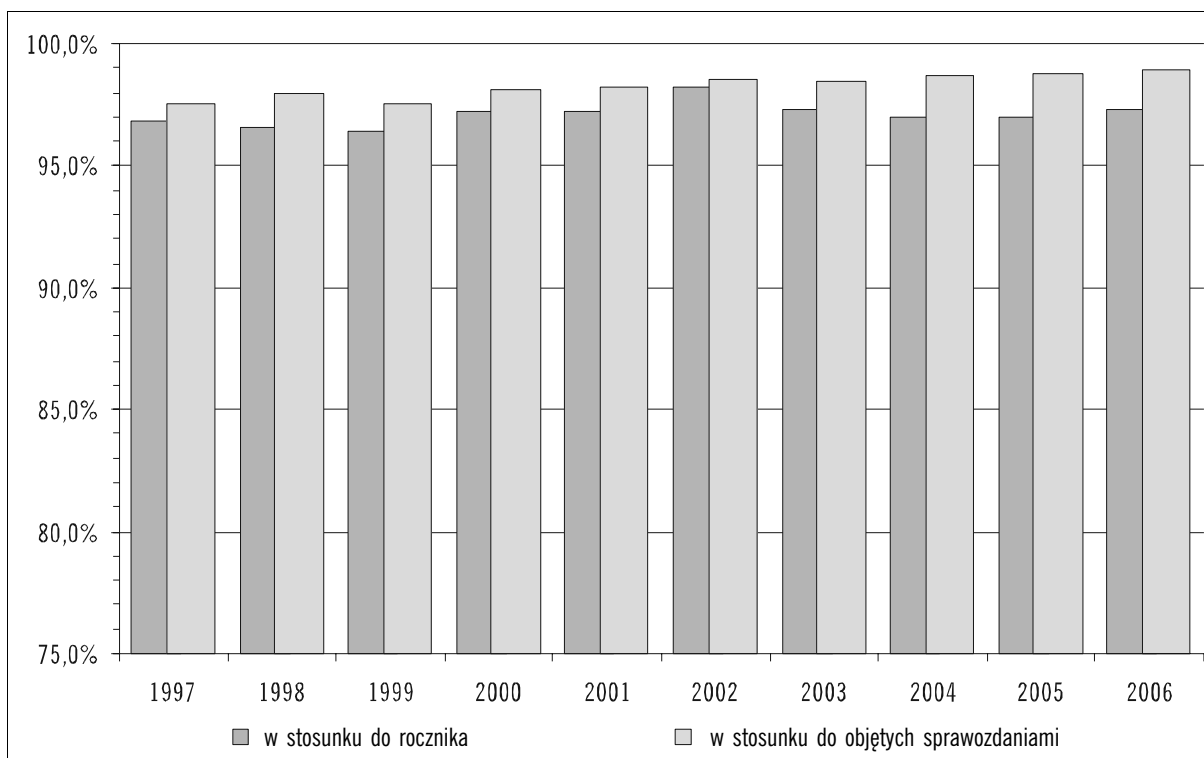

STAN ZASZCZEPIENIA ROCZNIKÓW 2006-1997 W 2006 ROKU

Rocznik	Odsetki					Liczby				
	NS	SPP	SPU	DP	Razem	NS	SPP	SPU	DP	Razem
2006	41,8	58,2	x	x	58,2	146463	204005	x	x	204005
2005	1,1	51,1	47,9	x	98,9	3751	181967	170605	x	352572
2004	0,4	4,2	95,4	x	99,6	1357	14617	330414	x	345031
2003	0,3	1,3	98,5	x	99,7	882	4303	336162	x	340465
2002	0,2	0,8	99,0	x	99,8	744	2714	342712	x	345426
2001	0,2	0,4	19,7	79,6	99,8	697	1502	70598	284894	356994
2000	0,2	0,2	3,5	96,1	99,8	569	892	12813	353043	366748
1999	0,2	0,2	5,3	94,3	99,8	609	760	19693	348565	369018
1998	0,2	0,3	75,5	24,1	99,8	761	1069	287411	91590	380070
1997	0,2	0,4	91,9	7,5	99,8	814	1387	363902	29867	395156

PORÓWNANIE STANU ZASZCZEPIENIA WYBRANYCH ROCZNIKÓW W 2006 I 2005 ROKU

Dzieci w 1 roku życia

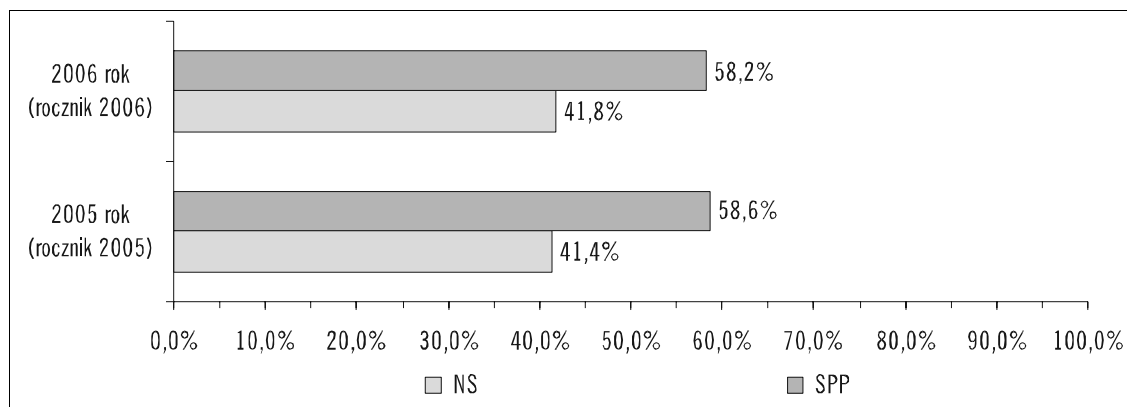

Dzieci w 2 roku życia

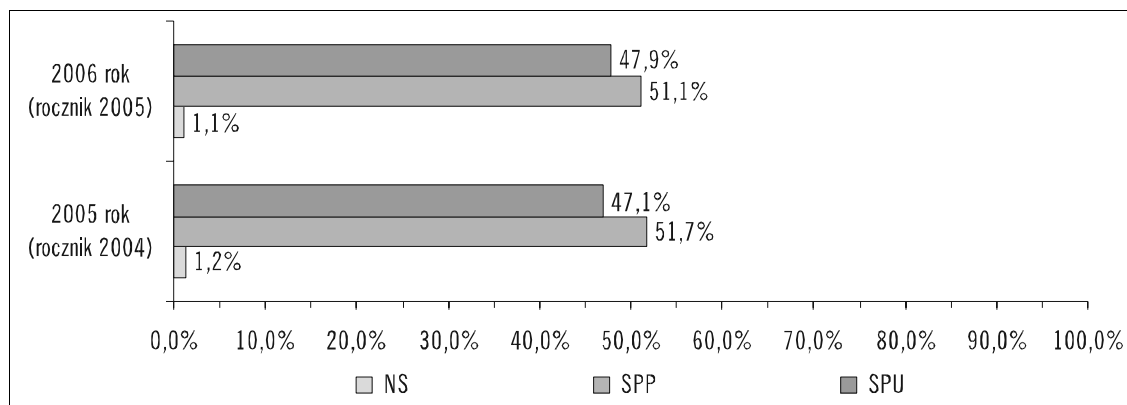

PORÓWNANIE STANU ZASZCZEPNIENIA WYBRANYCH ROCZNIKÓW W 2006 I 2005 ROKU (cd)

Dzieci w 3 roku życia

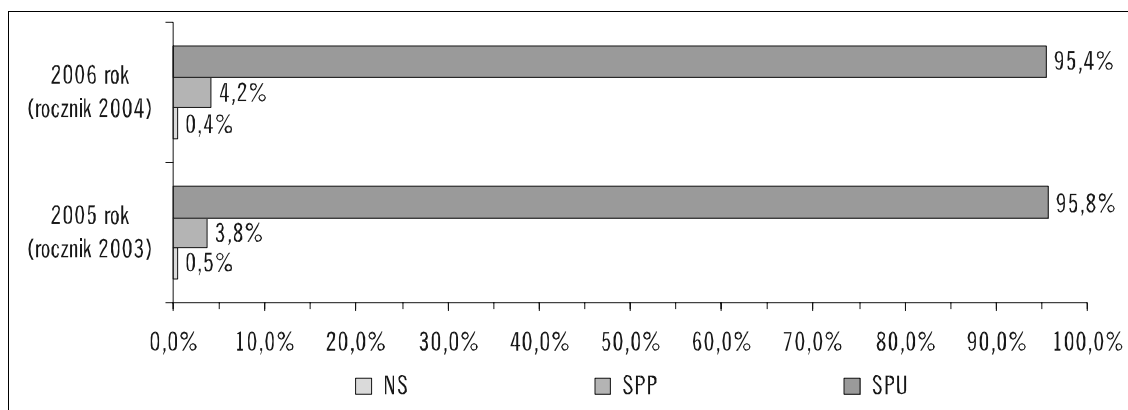

Dzieci w 6 roku życia

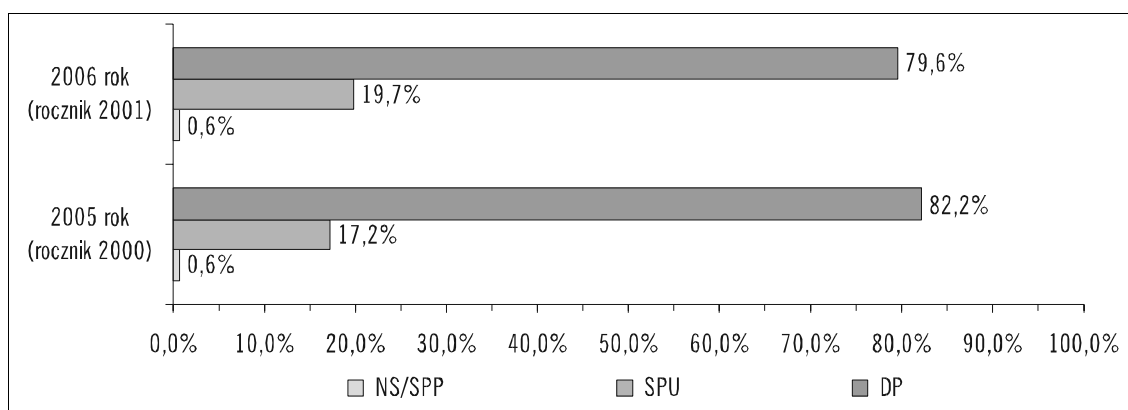

Dzieci w 7 roku życia

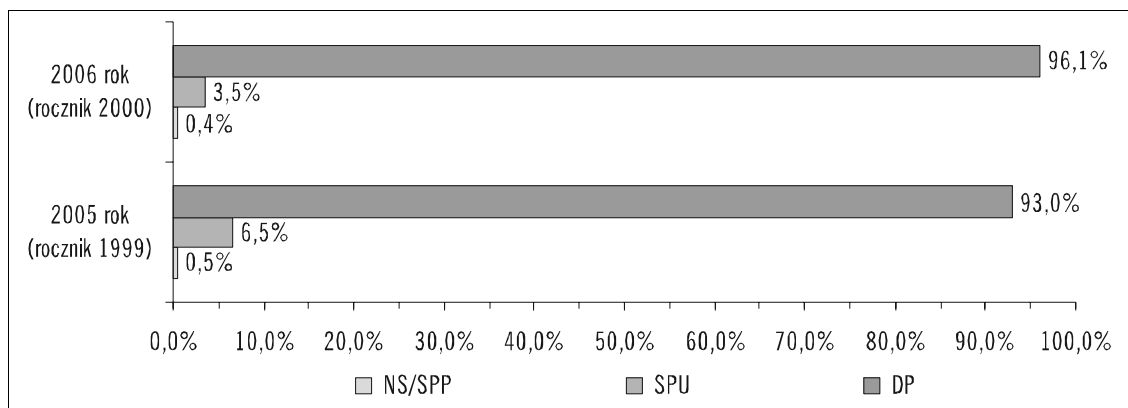

Dzieci w 8 roku życia

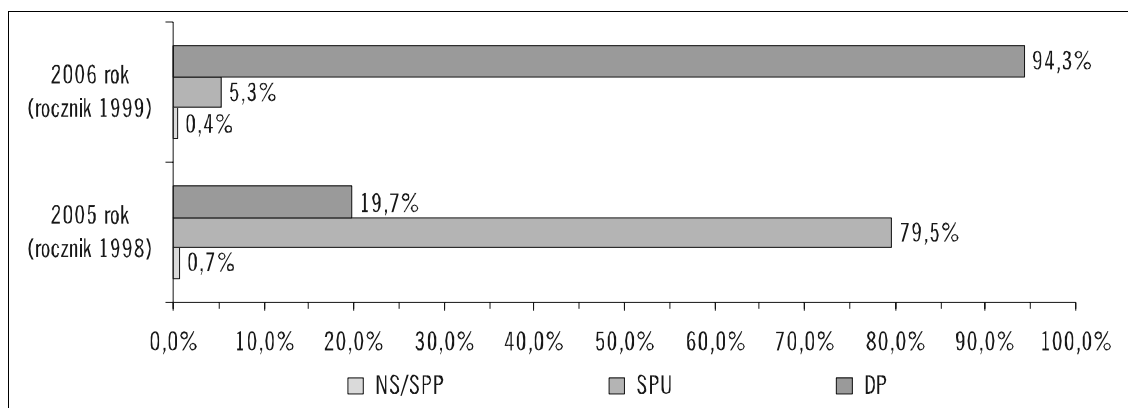

STAN ZASZCZEPIONIA (SPP) DZIECI W 2 ROKU ŻYCIA W 2006 ROKU
WEDŁUG WOJEWÓDZTW

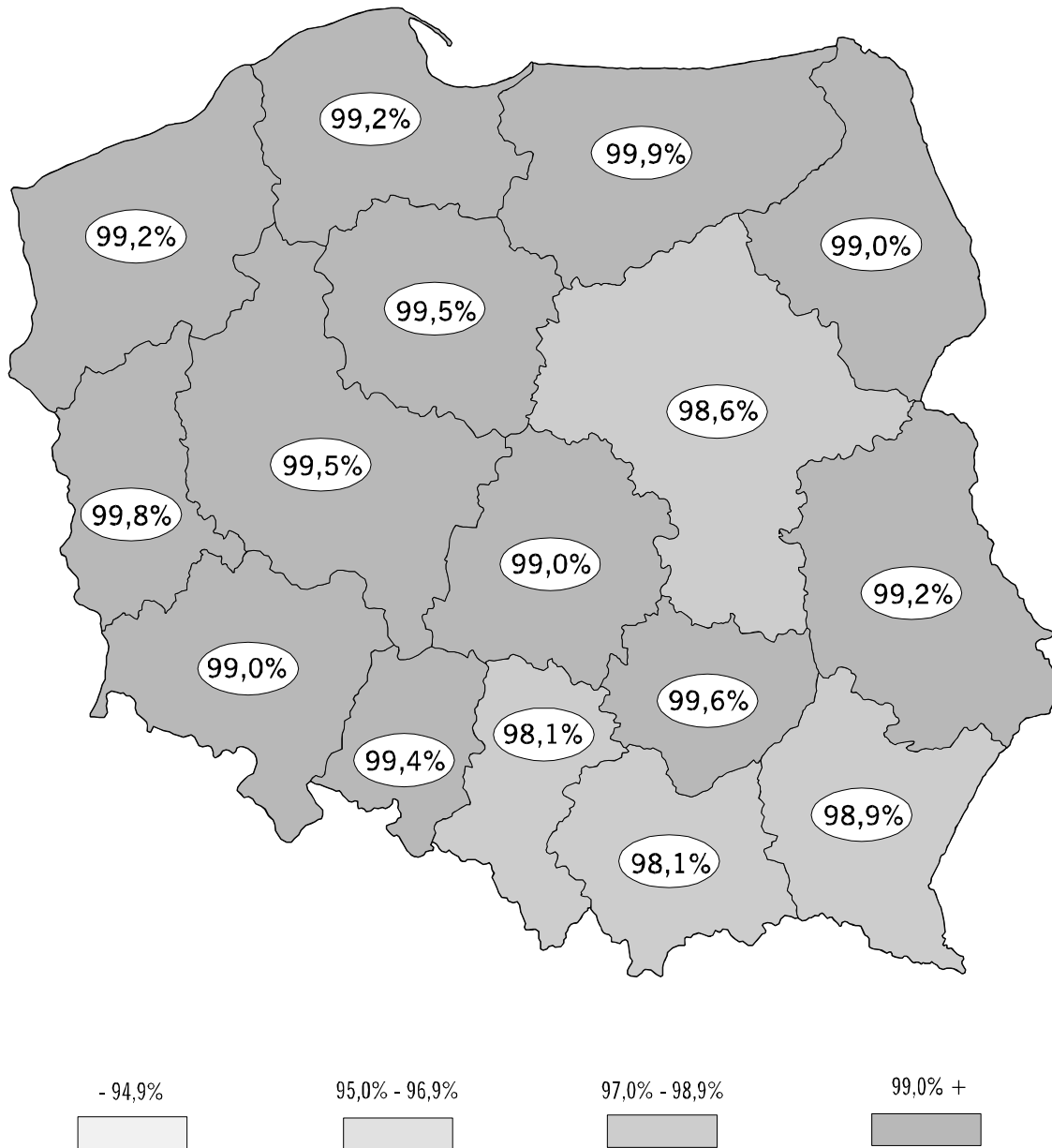

STAN ZASZCZEPHENIA ROCZNIKÓW 2006-1997 WEDŁUG WOJEWÓDZTW

Województwo	Rocznik 2006				Rocznik 2005							
	Odsetki		Liczby		Odsetki				Liczby			
	NS	SPP	NS	SPP	NS	SPP	SPU	Razem	NS	SPP	SPU	Razem
POLSKA	41,8	58,2	146463	204005	1,1	51,1	47,9	98,9	3751	181967	170605	352572
1. Dolnośląskie	42,7	57,3	10439	13987	1,0	53,2	45,7	99,0	260	13234	11379	24613
2. Kujawsko-Pomorskie	42,0	58,0	8402	11589	0,5	50,0	49,5	99,5	106	10015	9905	19920
3. Lubelskie	40,8	59,2	8071	11724	0,8	49,5	49,7	99,2	165	10063	10106	20169
4. Lubuskie	39,4	60,6	3882	5983	0,2	46,6	53,3	99,8	15	4549	5207	9756
5. Łódzkie	40,0	60,0	8637	12933	1,0	50,8	48,2	99,0	221	11027	10480	21507
6. Małopolskie	43,7	56,3	13399	17286	1,9	53,8	44,3	98,1	603	17379	14295	31674
7. Mazowieckie	43,6	56,4	21763	28119	1,4	56,5	42,1	98,6	704	28365	21166	49531
8. Opolskie	41,0	59,0	3280	4716	0,6	52,4	47,1	99,4	48	4363	3922	8285
9. Podkarpackie	39,4	60,6	7436	11422	1,1	52,4	46,5	98,9	223	10420	9244	19664
10. Podlaskie	44,0	56,0	4611	5860	1,0	51,5	47,5	99,0	104	5466	5043	10509
11. Pomorskie	40,6	59,4	9298	13604	0,8	47,1	52,1	99,2	192	10863	12025	22888
12. Śląskie	44,9	55,1	17866	21933	1,9	54,6	43,6	98,1	746	21781	17383	39164
13. Świętokrzyskie	38,3	61,7	3929	6332	0,4	48,6	51,0	99,6	41	5290	5544	10834
14. Warmińsko-Mazurskie	36,5	63,5	5107	8883	0,1	32,0	67,9	99,9	18	4490	9530	14020
15. Wielkopolskie	39,9	60,1	13770	20778	0,5	49,1	50,4	99,5	188	17089	17554	34643
16. Zachodniopomorskie	42,6	57,4	6573	8856	0,8	48,8	50,4	99,2	117	7573	7822	15395

Województwo	Rocznik 2004							
	Odsetki				Liczby			
	NS	SPP	SPU	Razem	NS	SPP	SPU	Razem
POLSKA	0,4	4,2	95,4	99,6	1357	14617	330414	345031
1. Dolnośląskie	0,4	3,4	96,2	99,6	96	817	22939	23756
2. Kujawsko-Pomorskie	0,1	1,5	98,3	99,9	20	303	19232	19535
3. Lubelskie	0,3	14,0	85,8	99,7	57	2715	16688	19403
4. Lubuskie	0,1	1,4	98,5	99,9	12	136	9431	9567
5. Łódzkie	0,3	3,3	96,4	99,7	69	711	20690	21401
6. Małopolskie	0,7	4,9	94,4	99,3	221	1570	29949	31519
7. Mazowieckie	0,5	5,7	93,8	99,5	221	2780	45668	48448
8. Opolskie	0,3	2,7	97,0	99,7	22	217	7758	7975
9. Podkarpackie	0,5	4,6	94,9	99,5	91	910	18760	19670
10. Podlaskie	0,2	2,6	97,1	99,8	24	271	10000	10271
11. Pomorskie	0,5	3,1	96,5	99,5	105	681	21515	22196
12. Śląskie	0,8	5,1	94,1	99,2	317	1966	36494	38460
13. Świętokrzyskie	0,2	2,3	97,5	99,8	22	241	10421	10662
14. Warmińsko-Mazurskie	0,1	0,2	99,7	99,9	9	30	13743	13773
15. Wielkopolskie	0,1	2,5	97,4	99,9	46	827	32400	33227
16. Zachodniopomorskie	0,2	2,9	96,9	99,8	25	442	14726	15168

STAN ZASZCZEPHENIA ROCZNIKÓW 2006-1997 WEDŁUG WOJEWÓDZTW (cd)

Województwo	Rocznik 2003							
	Odsetki				Liczby			
	NS	SPP	SPU	Razem	NS	SPP	SPU	Razem
POLSKA	0,3	1,3	98,5	99,7	882	4303	336162	340465
1. Dolnośląskie	0,3	1,0	98,7	99,7	73	229	22771	23000
2. Kujawsko-Pomorskie	0,1	0,3	99,6	99,9	25	51	19461	19512
3. Lubelskie	0,2	0,9	98,9	99,8	33	179	19770	19949
4. Lubuskie	0,0	0,4	99,6	100,0	4	32	8917	8949
5. Łódzkie	0,2	1,2	98,6	99,8	48	239	20455	20694
6. Małopolskie	0,4	2,0	97,6	99,6	136	615	30780	31395
7. Mazowieckie	0,3	2,3	97,4	99,7	161	1065	45764	46829
8. Opolskie	0,2	1,0	98,8	99,8	12	81	7869	7950
9. Podkarpackie	0,4	1,9	97,7	99,6	73	371	19276	19647
10. Podlaskie	0,2	0,8	99,0	99,8	19	85	10261	10346
11. Pomorskie	0,2	1,3	98,5	99,8	43	294	21632	21926
12. Śląskie	0,5	1,6	97,9	99,5	190	615	37131	37746
13. Świętokrzyskie	0,0	0,5	99,4	100,0	2	59	10769	10828
14. Warmińsko-Mazurskie	0,0	0,0	99,9	100,0	3	5	13663	13668
15. Wielkopolskie	0,2	0,7	99,2	99,8	50	217	32785	33002
16. Zachodniopomorskie	0,1	1,1	98,8	99,9	10	166	14858	15024

Województwo	Rocznik 2002							
	Odsetki				Liczby			
	NS	SPP	SPU	Razem	NS	SPP	SPU	Razem
POLSKA	0,2	0,8	99,0	99,8	744	2714	342712	345426
1. Dolnośląskie	0,2	0,5	99,3	99,8	45	113	23563	23676
2. Kujawsko-Pomorskie	0,1	0,2	99,7	99,9	22	46	19549	19595
3. Lubelskie	0,1	0,6	99,3	99,9	24	120	19569	19689
4. Lubuskie	0,1	0,2	99,7	99,9	8	19	9164	9183
5. Łódzkie	0,2	0,6	99,3	99,8	33	122	21298	21420
6. Małopolskie	0,4	1,2	98,4	99,6	125	400	31879	32279
7. Mazowieckie	0,3	1,5	98,2	99,7	121	699	45999	46698
8. Opolskie	0,3	0,9	98,7	99,7	28	76	8143	8219
9. Podkarpackie	0,2	1,1	98,8	99,8	39	216	20238	20454
10. Podlaskie	0,2	0,4	99,4	99,8	18	46	10751	10797
11. Pomorskie	0,2	0,9	98,9	99,8	42	197	21615	21812
12. Śląskie	0,4	1,1	98,5	99,6	155	410	37611	38021
13. Świętokrzyskie	0,1	0,5	99,5	99,9	8	51	11130	11181
14. Warmińsko-Mazurskie	0,0	0,0	99,9	100,0	6	5	14181	14186
15. Wielkopolskie	0,2	0,4	99,5	99,8	52	116	32953	33069
16. Zachodniopomorskie	0,1	0,5	99,4	99,9	18	78	15069	15147

STAN ZASZCZEPHENIA ROCZNIKÓW 2006-1997 WEDŁUG WOJEWÓDZTW (cd)

Województwo	Rocznik 2001									
	Odsetki					Liczby				
	NS	SPP	SPU	DP	Razem	NS	SPP	SPU	DP	Razem
POLSKA	0,2	0,4	19,7	79,6	99,8	697	1502	70598	284894	356994
1. Dolnośląskie	0,2	0,3	14,6	84,9	99,8	42	71	3634	21078	24783
2. Kujawsko-Pomorskie	0,1	0,1	7,0	92,7	99,9	25	26	1436	18944	20406
3. Lubelskie	0,2	0,2	15,3	84,4	99,8	35	47	3216	17778	21041
4. Lubuskie	0,2	0,0	6,7	93,1	99,8	20	3	641	8965	9609
5. Łódzkie	0,2	0,4	18,6	80,8	99,8	43	88	4062	17610	21760
6. Małopolskie	0,4	0,8	17,2	81,7	99,6	123	262	5726	27208	33196
7. Mazowieckie	0,2	0,8	34,5	64,4	99,8	99	395	16444	30666	47505
8. Opolskie	0,2	0,6	43,2	56,0	99,8	20	48	3713	4812	8573
9. Podkarpackie	0,2	0,7	37,9	61,1	99,8	46	154	8001	12890	21045
10. Podlaskie	0,1	0,2	16,3	83,4	99,9	14	18	1808	9249	11075
11. Pomorskie	0,2	0,4	15,5	83,9	99,8	44	101	3542	19209	22852
12. Śląskie	0,3	0,5	21,7	77,5	99,7	127	196	8562	30527	39285
13. Świętokrzyskie	0,0	0,1	6,2	93,7	100,0	3	16	720	10902	11638
14. Warmińsko-Mazurskie	0,1	0,0	22,2	77,7	99,9	10	5	3226	11262	14493
15. Wielkopolskie	0,1	0,1	11,7	88,1	99,9	36	43	3983	30065	34091
16. Zachodniopomorskie	0,1	0,2	12,0	87,7	99,9	10	29	1884	13729	15642

Województwo	Rocznik 2000									
	Odsetki					Liczby				
	NS	SPP	SPU	DP	Razem	NS	SPP	SPU	DP	Razem
POLSKA	0,2	0,2	3,5	96,1	99,8	569	892	12813	353043	366748
1. Dolnośląskie	0,2	0,1	2,2	97,6	99,8	40	28	541	24392	24961
2. Kujawsko-Pomorskie	0,2	0,1	0,8	98,9	99,8	37	13	177	20645	20835
3. Lubelskie	0,1	0,1	2,4	97,4	99,9	15	29	524	20995	21548
4. Lubuskie	0,1	0,1	0,6	99,2	99,9	8	6	63	9643	9712
5. Łódzkie	0,1	0,3	2,9	96,7	99,9	21	59	660	21850	22569
6. Małopolskie	0,3	0,5	3,9	95,3	99,7	88	183	1362	33136	34681
7. Mazowieckie	0,2	0,4	8,8	90,6	99,8	98	205	4263	44070	48538
8. Opolskie	0,2	0,4	5,0	94,4	99,8	20	37	448	8541	9026
9. Podkarpackie	0,2	0,4	7,1	92,3	99,8	37	101	1594	20752	22447
10. Podlaskie	0,1	0,1	1,8	97,9	99,9	16	16	206	11290	11512
11. Pomorskie	0,1	0,2	2,9	96,8	99,9	28	46	661	22050	22757
12. Śląskie	0,3	0,3	3,6	95,9	99,7	104	105	1454	39049	40608
13. Świętokrzyskie	0,1	0,1	0,7	99,1	99,9	7	13	84	11720	11817
14. Warmińsko-Mazurskie	0,0	0,0	0,1	99,8	100,0	6	4	17	14679	14700
15. Wielkopolskie	0,1	0,1	1,4	98,4	99,9	32	33	502	34332	34867
16. Zachodniopomorskie	0,1	0,1	1,6	98,3	99,9	12	14	257	15899	16170

STAN ZASZCZEPNIENIA ROCZNIKÓW 2006-1997 WEDŁUG WOJEWÓDZTW (cd)

Województwo	Rocznik 1999									
	Odsetki					Liczby				
	NS	SPP	SPU	DP	Razem	NS	SPP	SPU	DP	Razem
POLSKA	0,2	0,2	5,3	94,3	99,8	609	760	19693	348565	369018
1. Dolnośląskie	0,1	0,2	1,8	97,9	99,9	34	40	462	24837	25339
2. Kujawsko-Pomorskie	0,1	0,1	4,6	95,2	99,9	15	19	982	20166	21167
3. Lubelskie	0,1	0,1	1,4	98,5	99,9	11	16	300	21509	21825
4. Lubuskie	0,1	0,0	7,3	92,5	99,9	8	3	735	9261	9999
5. Łódzkie	0,1	0,2	5,4	94,3	99,9	29	39	1236	21494	22769
6. Małopolskie	0,4	0,6	10,8	88,2	99,6	134	218	3723	30505	34446
7. Mazowieckie	0,1	0,3	9,0	90,6	99,9	65	133	4310	43478	47921
8. Opolskie	0,1	0,3	2,1	97,5	99,9	10	25	195	8977	9197
9. Podkarpackie	0,2	0,3	6,6	92,9	99,8	39	77	1489	21108	22674
10. Podlaskie	0,1	0,2	10,8	88,8	99,9	17	25	1263	10350	11638
11. Pomorskie	0,3	0,1	7,2	92,4	99,7	62	33	1670	21421	23124
12. Śląskie	0,3	0,2	3,7	95,8	99,7	108	83	1498	38800	40381
13. Świętokrzyskie	0,1	0,1	2,3	97,6	99,9	7	9	271	11726	12006
14. Warmińsko-Mazurskie	0,1	0,0	0,1	99,8	99,9	8	2	19	15095	15116
15. Wielkopolskie	0,1	0,1	2,4	97,5	99,9	37	22	835	34257	35114
16. Zachodniopomorskie	0,2	0,1	4,3	95,4	99,8	25	16	705	15581	16302

Województwo	Rocznik 1998									
	Odsetki					Liczby				
	NS	SPP	SPU	DP	Razem	NS	SPP	SPU	DP	Razem
POLSKA	0,2	0,3	75,5	24,1	99,8	761	1069	287411	91590	380070
1. Dolnośląskie	0,2	0,1	66,1	33,6	99,8	41	27	17480	8887	26394
2. Kujawsko-Pomorskie	0,1	0,1	91,9	7,9	99,9	25	29	20067	1721	21817
3. Lubelskie	0,2	0,2	66,7	33,0	99,8	36	38	15039	7427	22504
4. Lubuskie	0,1	0,1	92,1	7,8	99,9	6	7	9535	806	10348
5. Łódzkie	0,2	0,3	86,0	13,6	99,8	46	60	20025	3161	23246
6. Małopolskie	0,5	1,0	87,1	11,4	99,5	192	353	30962	4058	35373
7. Mazowieckie	0,2	0,4	76,4	23,1	99,8	84	171	37260	11244	48675
8. Opolskie	0,1	0,2	40,2	59,4	99,9	14	23	3879	5723	9625
9. Podkarpackie	0,2	0,2	63,2	36,4	99,8	44	51	14749	8504	23304
10. Podlaskie	0,1	0,3	86,0	13,6	99,9	14	34	10533	1668	12235
11. Pomorskie	0,3	0,2	78,0	21,5	99,7	62	38	18346	5061	23445
12. Śląskie	0,3	0,4	74,8	24,6	99,7	118	152	31312	10306	41770
13. Świętokrzyskie	0,1	0,1	72,8	27,1	99,9	7	7	9513	3540	13060
14. Warmińsko-Mazurskie	0,0	0,0	40,6	59,4	100,0	3	5	6254	9156	15415
15. Wielkopolskie	0,1	0,1	73,4	26,3	99,9	52	50	26586	9510	36146
16. Zachodniopomorskie	0,1	0,1	94,9	4,9	99,9	17	24	15871	818	16713

STAN ZASZCZEPIONA ROCZNIKÓW 2006-1997 WEDŁUG WOJEWÓDZTW (cd)

Województwo	Rocznik 1997									
	Odsetki					Liczby				
	NS	SPP	SPU	DP	Razem	NS	SPP	SPU	DP	Razem
POLSKA	0,2	0,4	91,9	7,5	99,8	814	1387	363902	29867	395156
1. Dolnośląskie	0,2	0,1	85,5	14,1	99,8	61	34	23488	3875	27397
2. Kujawsko-Pomorskie	0,1	0,2	99,2	0,4	99,9	31	53	22623	89	22765
3. Lubelskie	0,1	0,1	75,5	24,3	99,9	22	21	17526	5641	23188
4. Lubuskie	0,1	0,0	99,3	0,6	99,9	6	5	10782	65	10852
5. Łódzkie	0,2	0,2	96,8	2,8	99,8	38	60	23968	706	24734
6. Małopolskie	0,7	1,6	95,6	2,1	99,3	245	588	34586	767	35941
7. Mazowieckie	0,2	0,4	94,0	5,5	99,8	80	181	47370	2767	50318
8. Opolskie	0,1	0,2	98,0	1,7	99,9	8	24	9910	167	10101
9. Podkarpackie	0,2	0,3	81,9	17,6	99,8	52	78	19987	4300	24365
10. Podlaskie	0,1	0,5	98,2	1,2	99,9	19	60	12766	157	12983
11. Pomorskie	0,1	0,2	89,5	10,2	99,9	34	53	21929	2490	24472
12. Śląskie	0,4	0,3	95,9	3,4	99,6	153	150	41748	1493	43391
13. Świętokrzyskie	0,1	0,1	73,1	26,7	99,9	8	13	9909	3621	13543
14. Warmińsko-Mazurskie	0,0	0,0	99,9	0,0	100,0	2	2	16261	7	16270
15. Wielkopolskie	0,1	0,1	90,0	9,8	99,9	44	46	33682	3665	37393
16. Zachodniopomorskie	0,1	0,1	99,5	0,3	99,9	11	19	17367	57	17443

ODRA

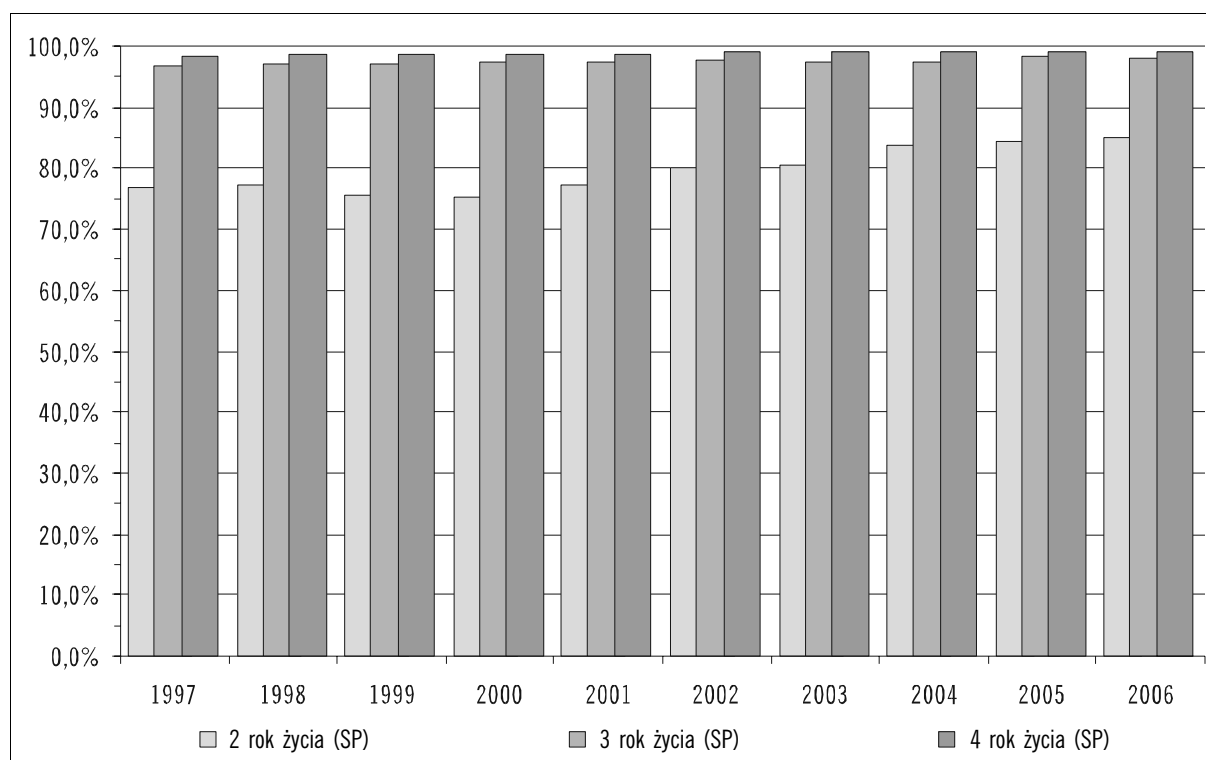
STAN ZASZCZEPIONA DZIECI W 2-4 ROKU ŻYCIA W LATACH 1997-2006
W STOSUNKU DO LICZBY OBJĘTYCH SPRAWOZDANIAMI ZE SZCZEPIEŃ OCHRONNYCH

STAN ZASZCZEPIONIA (SP) DZIECI W 3 ROKU ŻYCIA W LATACH 1997-2006
W STOSUNKU DO LICZBY DZIECI W ROCZNIKU ORAZ W STOSUNKU DO LICZBY OBJĘTYCH SPRAWOZDANIAMI ZE SZCZEPIEŃ OCHRONNYCH

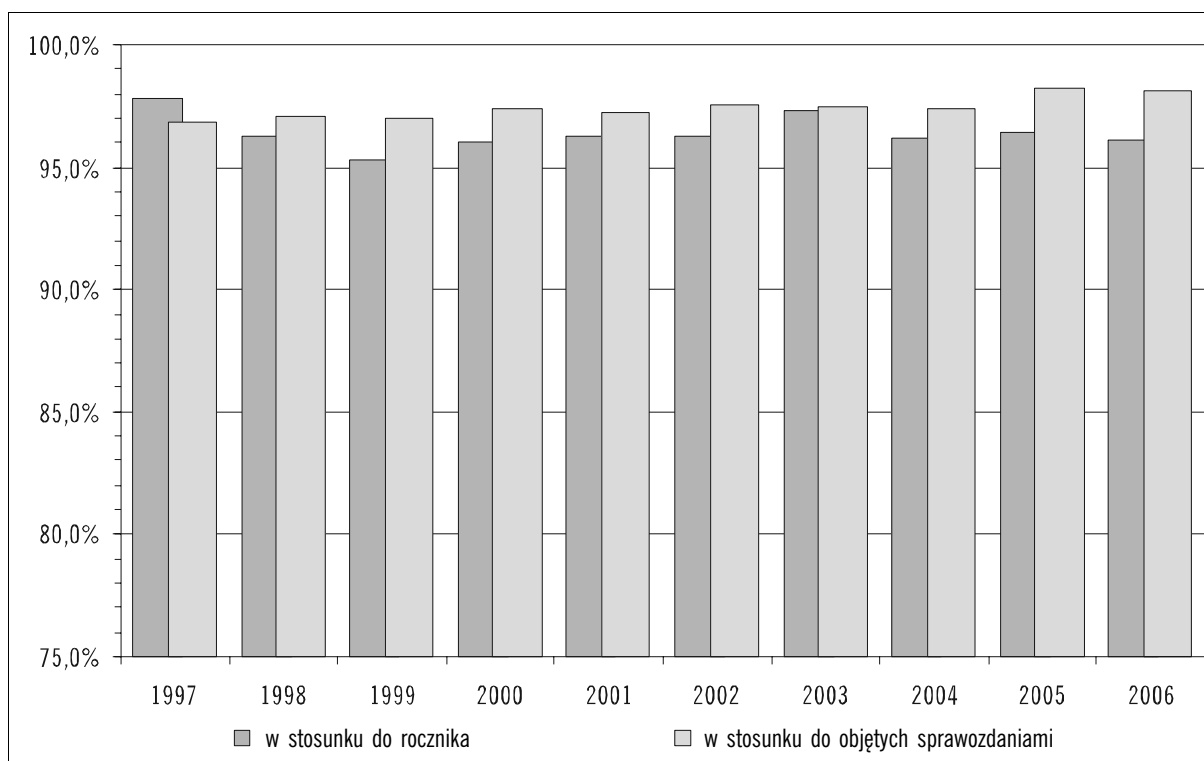

STAN ZASZCZEPIONIA ROCZNIKÓW 2005-1995 W 2006 ROKU

Rocznik	Odsetki				Liczby			
	NS	SP	DP	Razem	NS	SP	DP	Razem
2005*	14,9	85,1	x	85,1	52960	303363	x	303363
2004	1,8	98,2	x	98,2	6329	340059	x	340059
2003	0,8	99,2	x	99,2	2899	338448	x	338448
2002	0,6	99,4	x	99,4	2082	344088	x	344088
2001	0,4	99,6	x	99,6	1602	356089	x	356089
2000	0,3	99,7	x	99,7	1235	366082	x	366082
1999	0,3	56,3	43,5	99,7	990	207936	160701	368637
1998	0,2	8,5	91,3	99,8	857	32375	347599	379974
1997	0,2	1,8	98,0	99,8	773	7304	387893	395197
1996	0,2	0,9	98,9	99,8	705	3740	407463	411203
1995	0,1	0,6	99,2	99,9	626	2697	420190	422887

* Stan zaszczepienia przeciwko odrze / śwince / różyczce.

PORÓWNIANIE STANU ZASZCZEPIENIA WYBRANYCH ROCZNIKÓW W 2006 I 2005 ROKU

Dzieci w 3 roku życia

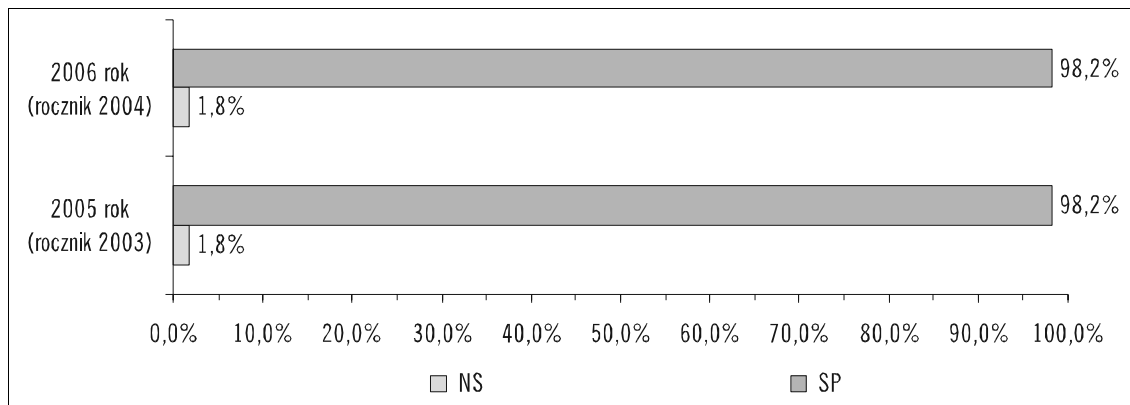

Dzieci w 4 roku życia

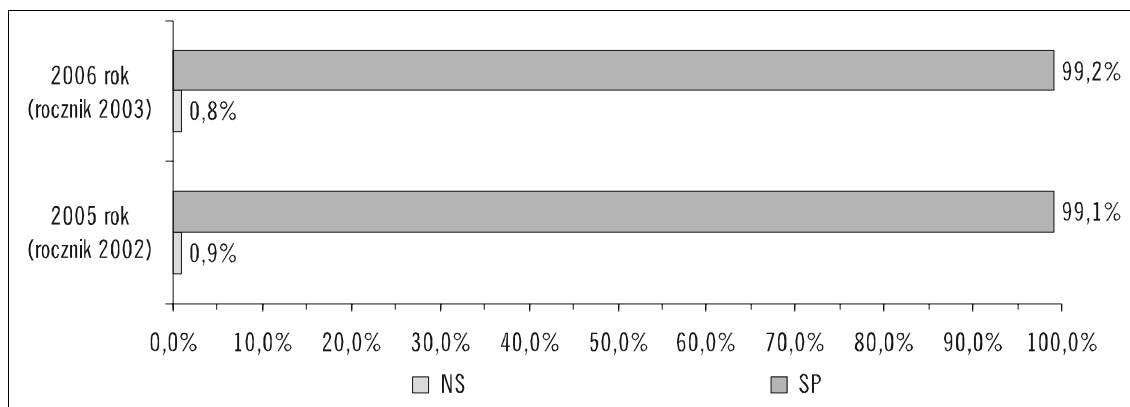

Dzieci w 8 roku życia

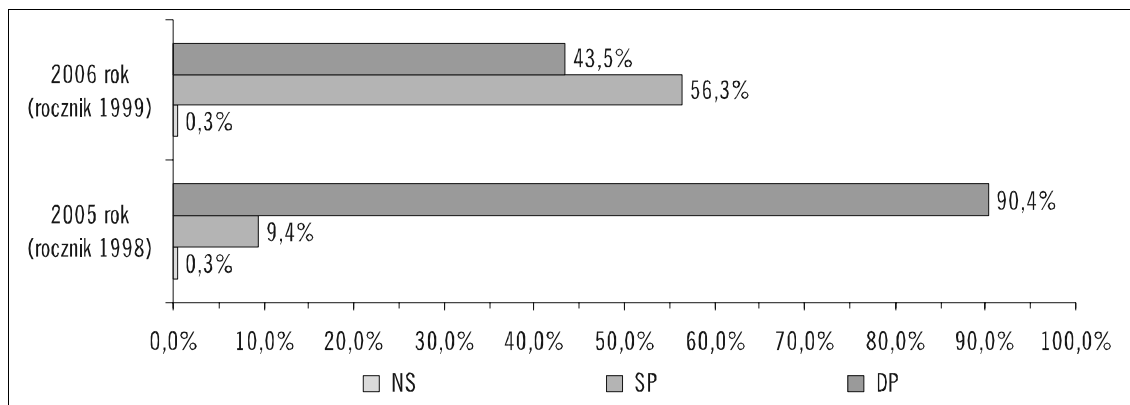

Dzieci w 9 roku życia

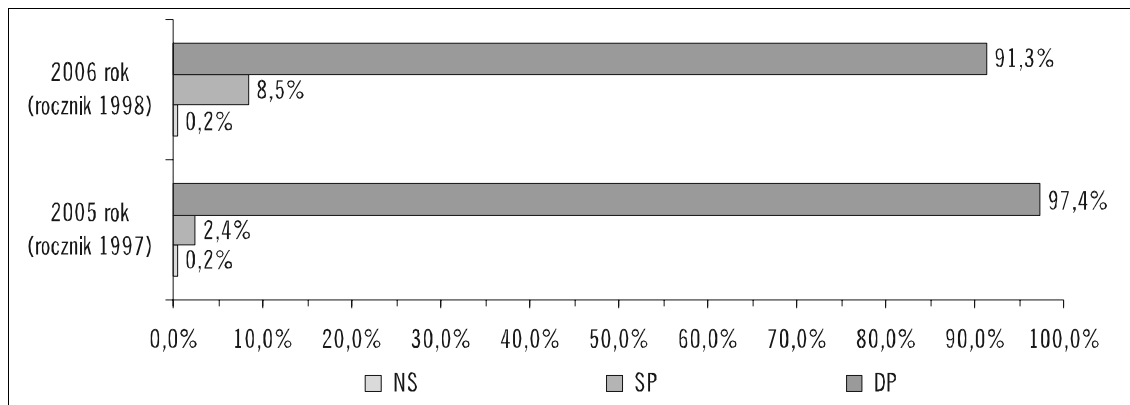

STAN ZASZCZEPIONIA (SP) DZIECI W 3 ROKU ŻYCIA W 2006 ROKU
WEDŁUG WOJEWÓDZTW

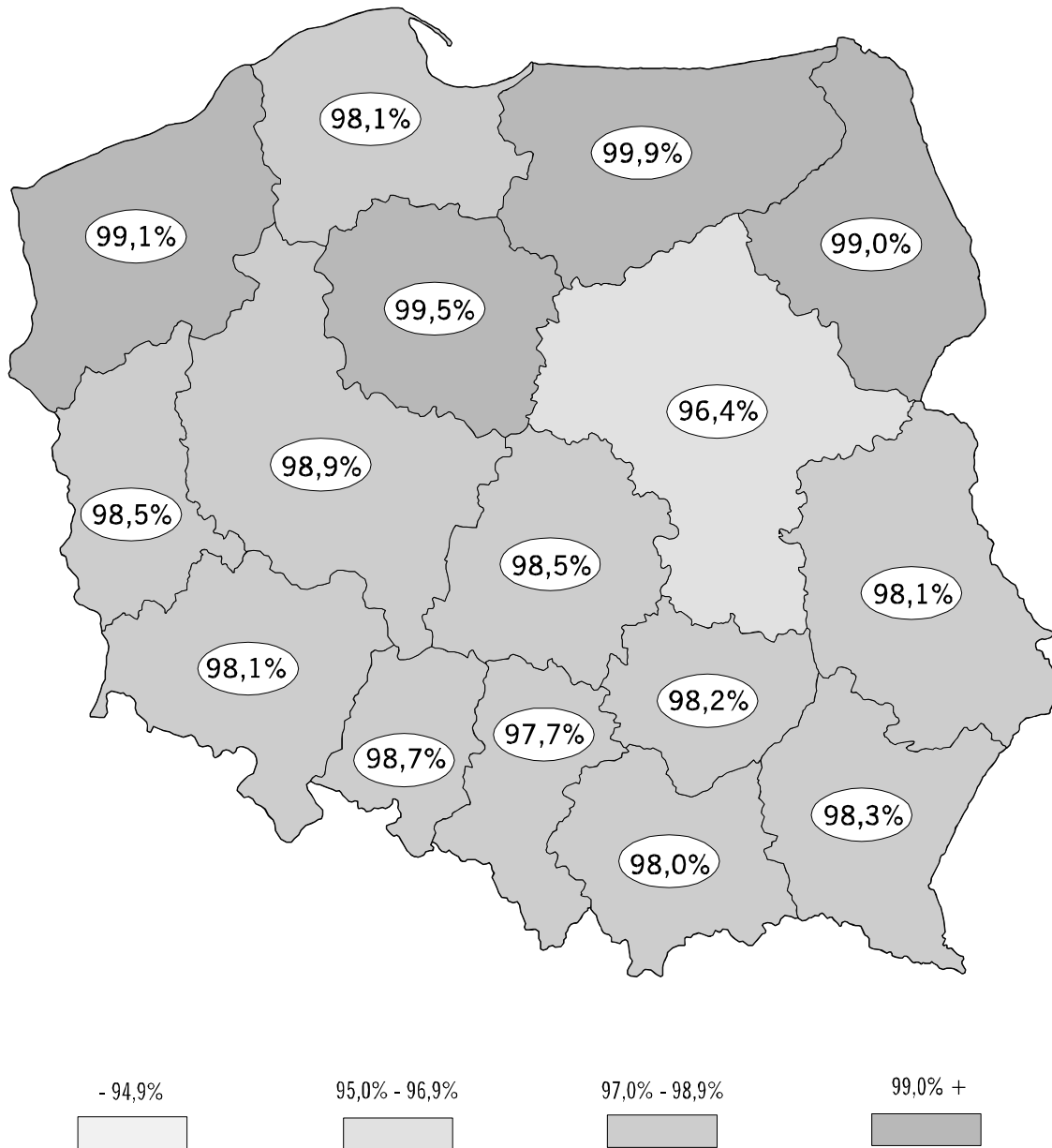

STAN ZASZCZEPHENIA ROCZNIKÓW 2004-1995 WEDŁUG WOJEWÓDZTW

Województwo	Rocznik 2004				Rocznik 2003				Rocznik 2002			
	Odsetki		Liczby		Odsetki		Liczby		Odsetki		Liczby	
	NS	SP	NS	SP	NS	SP	NS	SP	NS	SP	NS	SP
POLSKA	1,8	98,2	6329	340059	0,8	99,2	2899	338448	0,6	99,4	2082	344088
1. Dolnośląskie	1,9	98,1	453	23399	1,1	98,9	252	22821	0,4	99,6	98	23623
2. Kujawsko-Pomorskie	0,5	99,5	89	19466	0,3	99,7	61	19476	0,2	99,8	49	19568
3. Lubelskie	1,9	98,1	375	19085	0,6	99,4	124	19858	0,3	99,7	66	19647
4. Lubuskie	1,5	98,5	144	9435	0,3	99,7	29	8924	0,3	99,7	29	9162
5. Łódzkie	1,5	98,5	315	21155	0,8	99,2	165	20577	0,5	99,5	101	21352
6. Małopolskie	2,0	98,0	629	31111	1,4	98,6	426	31105	1,1	98,9	346	32058
7. Mazowieckie	3,6	96,4	1753	46916	1,0	99,0	472	46518	0,9	99,1	416	46403
8. Opolskie	1,3	98,7	106	7891	0,8	99,2	64	7898	0,8	99,2	66	8181
9. Podkarpackie	1,7	98,3	327	19434	0,8	99,2	156	19564	0,5	99,5	102	20391
10. Podlaskie	1,0	99,0	107	10188	0,5	99,5	53	10312	0,3	99,7	35	10780
11. Pomorskie	1,9	98,1	434	21867	0,8	99,2	173	21796	0,8	99,2	171	21683
12. Śląskie	2,3	97,7	880	37897	1,4	98,6	548	37388	1,0	99,0	391	37785
13. Świętokrzyskie	1,8	98,2	189	10495	0,8	99,2	85	10745	0,3	99,7	35	11154
14. Warmińsko-Mazurskie	0,1	99,9	16	13766	0,0	100,0	5	13666	0,1	99,9	9	14183
15. Wielkopolskie	1,1	98,9	370	32903	0,5	99,5	177	32875	0,4	99,6	133	32988
16. Zachodniopomorskie	0,9	99,1	142	15051	0,7	99,3	109	14925	0,2	99,8	35	15130

Województwo	Rocznik 2001				Rocznik 2000			
	Odsetki		Liczby		Odsetki		Liczby	
	NS	SP	NS	SP	NS	SP	NS	SP
POLSKA	0,4	99,6	1602	356089	0,3	99,7	1235	366082
1. Dolnośląskie	0,3	99,7	75	24750	0,2	99,8	58	24943
2. Kujawsko-Pomorskie	0,2	99,8	36	20395	0,2	99,8	50	20822
3. Lubelskie	0,4	99,6	87	20989	0,1	99,9	29	21534
4. Lubuskie	0,3	99,7	26	9603	0,2	99,8	18	9702
5. Łódzkie	0,4	99,6	94	21709	0,3	99,7	66	22524
6. Małopolskie	0,7	99,3	249	33070	0,6	99,4	192	34577
7. Mazowieckie	0,6	99,4	299	47305	0,5	99,5	256	48380
8. Opolskie	0,6	99,4	54	8539	0,6	99,4	50	8996
9. Podkarpackie	0,4	99,6	86	21005	0,3	99,7	63	22421
10. Podlaskie	0,2	99,8	27	11062	0,1	99,9	16	11512
11. Pomorskie	0,4	99,6	91	22805	0,3	99,7	78	22707
12. Śląskie	0,9	99,1	346	39066	0,6	99,4	244	40468
13. Świętokrzyskie	0,1	99,9	16	11625	0,1	99,9	12	11812
14. Warmińsko-Mazurskie	0,0	100,0	4	14499	0,1	99,9	10	14696
15. Wielkopolskie	0,3	99,7	92	34035	0,2	99,8	81	34818
16. Zachodniopomorskie	0,1	99,9	20	15632	0,1	99,9	12	16170

STAN ZASZCZEPIENIA ROCZNIKÓW 2004-1995 WEDŁUG WOJEWÓDZTW (cd)

Województwo	Rocznik 1999							
	Odsetki				Liczby			
	NS	SP	DP	Razem	NS	SP	DP	Razem
POLSKA	0,3	56,3	43,5	99,7	990	207936	160701	368637
1. Dolnośląskie	0,1	61,7	38,2	99,9	24	15661	9688	25349
2. Kujawsko-Pomorskie	0,2	38,7	61,2	99,8	37	8188	12957	21145
3. Lubelskie	0,1	72,5	27,3	99,9	31	15833	5972	21805
4. Lubuskie	0,0	71,8	28,2	100,0	5	7182	2820	10002
5. Łódzkie	0,3	66,8	32,9	99,7	70	15232	7496	22728
6. Małopolskie	0,4	45,4	54,2	99,6	136	15706	18738	34444
7. Mazowieckie	0,3	60,0	39,8	99,7	124	28779	19083	47862
8. Opolskie	0,3	76,2	23,5	99,7	29	7016	2162	9178
9. Podkarpackie	0,3	76,3	23,4	99,7	67	17334	5312	22646
10. Podlaskie	0,1	59,9	39,9	99,9	17	6986	4652	11638
11. Pomorskie	0,3	38,9	60,8	99,7	69	9028	14089	23117
12. Śląskie	0,7	43,6	55,7	99,3	265	17656	22568	40224
13. Świętokrzyskie	0,1	29,4	70,5	99,9	13	3529	8471	12000
14. Warmińsko-Mazurskie	0,1	57,8	42,2	99,9	8	8736	6380	15116
15. Wielkopolskie	0,2	62,1	37,7	99,8	69	21837	13245	35082
16. Zachodniopomorskie	0,2	56,6	43,3	99,8	26	9233	7068	16301

Województwo	Rocznik 1998							
	Odsetki				Liczby			
	NS	SP	DP	Razem	NS	SP	DP	Razem
POLSKA	0,2	8,5	91,3	99,8	857	32375	347599	379974
1. Dolnośląskie	0,1	7,5	92,5	99,9	16	1978	24441	26419
2. Kujawsko-Pomorskie	0,2	1,3	98,6	99,8	37	278	21527	21805
3. Lubelskie	0,1	13,1	86,8	99,9	30	2953	19557	22510
4. Lubuskie	0,1	5,9	93,9	99,9	11	616	9727	10343
5. Łódzkie	0,2	8,4	91,4	99,8	54	1952	21286	23238
6. Małopolskie	0,5	7,7	91,8	99,5	177	2754	32634	35388
7. Mazowieckie	0,2	12,9	86,9	99,8	114	6276	42369	48645
8. Opolskie	0,4	24,8	74,8	99,6	35	2394	7210	9604
9. Podkarpackie	0,2	23,0	76,8	99,8	55	5368	17925	23293
10. Podlaskie	0,2	7,8	92,1	99,8	19	953	11277	12230
11. Pomorskie	0,3	4,3	95,4	99,7	74	1001	22432	23433
12. Śląskie	0,4	7,0	92,6	99,6	166	2942	38780	41722
13. Świętokrzyskie	0,0	2,2	97,7	100,0	6	293	12768	13061
14. Warmińsko-Mazurskie	0,0	0,1	99,9	100,0	2	18	15398	15416
15. Wielkopolskie	0,1	4,6	95,3	99,9	45	1670	34483	36153
16. Zachodniopomorskie	0,1	5,6	94,4	99,9	16	929	15785	16714

STAN ZASZCZEPIONA ROCZNIKÓW 2004-1995 WEDŁUG WOJEWÓDZTW (cd)

Województwo	Rocznik 1997							
	Odsetki				Liczby			
	NS	SP	DP	Razem	NS	SP	DP	Razem
POLSKA	0,2	1,8	98,0	99,8	773	7304	387893	395197
1. Dolnośląskie	0,1	2,0	98,0	99,9	18	541	26899	27440
2. Kujawsko-Pomorskie	0,1	0,5	99,4	99,9	29	111	22656	22767
3. Lubelskie	0,2	1,4	98,3	99,8	55	333	22822	23155
4. Lubuskie	0,1	0,2	99,7	99,9	8	27	10823	10850
5. Łódzkie	0,2	1,5	98,3	99,8	38	383	24351	24734
6. Małopolskie	0,4	2,1	97,5	99,6	139	754	35293	36047
7. Mazowieckie	0,2	3,8	96,0	99,8	114	1911	48373	50284
8. Opolskie	0,2	3,6	96,2	99,8	20	362	9727	10089
9. Podkarpackie	0,2	4,2	95,6	99,8	55	1026	23336	24362
10. Podlaskie	0,1	1,4	98,5	99,9	15	177	12810	12987
11. Pomorskie	0,2	1,4	98,4	99,8	56	340	24110	24450
12. Śląskie	0,3	1,7	97,9	99,7	150	751	42643	43394
13. Świętokrzyskie	0,1	1,0	98,9	99,9	8	136	13407	13543
14. Warmińsko-Mazurskie	0,0	0,1	99,9	100,0	3	15	16254	16269
15. Wielkopolskie	0,1	0,7	99,2	99,9	45	248	37144	37392
16. Zachodniopomorskie	0,1	1,1	98,8	99,9	20	189	17245	17434

Województwo	Rocznik 1996							
	Odsetki				Liczby			
	NS	SP	DP	Razem	NS	SP	DP	Razem
POLSKA	0,2	0,9	98,9	99,8	705	3740	407463	411203
1. Dolnośląskie	0,1	0,8	99,1	99,9	17	235	28426	28661
2. Kujawsko-Pomorskie	0,1	0,3	99,6	99,9	23	63	23843	23906
3. Lubelskie	0,2	0,9	98,9	99,8	42	221	23660	23881
4. Lubuskie	0,0	0,2	99,8	100,0	5	18	11150	11168
5. Łódzkie	0,1	0,7	99,2	99,9	34	186	25772	25958
6. Małopolskie	0,3	1,6	98,0	99,7	129	608	36650	37258
7. Mazowieckie	0,2	1,5	98,3	99,8	99	775	51692	52467
8. Opolskie	0,2	1,1	98,7	99,8	18	115	10380	10495
9. Podkarpackie	0,2	1,6	98,2	99,8	51	401	25085	25486
10. Podlaskie	0,1	0,5	99,4	99,9	17	71	13560	13631
11. Pomorskie	0,3	0,6	99,1	99,7	67	155	24520	24675
12. Śląskie	0,3	1,2	98,5	99,7	137	548	45019	45567
13. Świętokrzyskie	0,1	0,8	99,1	99,9	13	109	14155	14264
14. Warmińsko-Mazurskie	0,0	0,1	99,9	100,0	5	10	17073	17083
15. Wielkopolskie	0,1	0,4	99,4	99,9	43	169	38101	38270
16. Zachodniopomorskie	0,0	0,3	99,7	100,0	5	56	18377	18433

STAN ZASZCZEPHENIA ROCZNIKÓW 2004-1995 WEDŁUG WOJEWÓDZTÓW (cd)

Województwo	Rocznik 1995							
	Odsetki				Liczby			
	NS	SP	DP	Razem	NS	SP	DP	Razem
POLSKA	0,1	0,6	99,2	99,9	626	2697	420190	422887
1. Dolnośląskie	0,1	0,5	99,4	99,9	15	149	29632	29781
2. Kujawsko-Pomorskie	0,1	0,2	99,7	99,9	30	40	24451	24491
3. Lubelskie	0,1	0,6	99,3	99,9	25	142	24183	24325
4. Lubuskie	0,0	0,2	99,8	100,0	5	18	11683	11701
5. Łódzkie	0,2	0,5	99,3	99,8	47	132	26722	26854
6. Małopolskie	0,4	1,2	98,4	99,6	138	475	37834	38309
7. Mazowieckie	0,1	1,0	98,8	99,9	58	565	53315	53880
8. Opolskie	0,2	0,9	98,9	99,8	20	95	10628	10723
9. Podkarpackie	0,1	0,9	98,9	99,9	28	244	25518	25762
10. Podlaskie	0,1	0,5	99,5	99,9	10	66	14005	14071
11. Pomorskie	0,1	0,5	99,4	99,9	34	123	25160	25283
12. Śląskie	0,3	0,9	98,8	99,7	150	400	46188	46588
13. Świętokrzyskie	0,0	0,5	99,5	100,0	5	69	14579	14648
14. Warmińsko-Mazurskie	0,1	0,0	99,9	99,9	16	4	17523	17527
15. Wielkopolskie	0,1	0,2	99,7	99,9	35	99	39559	39658
16. Zachodniopomorskie	0,1	0,4	99,6	99,9	10	76	19210	19286

ODRA / ŚWINKA / RÓŻYCZKA

STAN ZASZCZEPHENIA DZIECI W 2-4 ROKU ŻYCIA W LATACH 1997-2006
W STOSUNKU DO LICZBY OBJĘTYCH SPRAWOZDANIAMI ZE SZCZEPHEN OCHRONNYCH

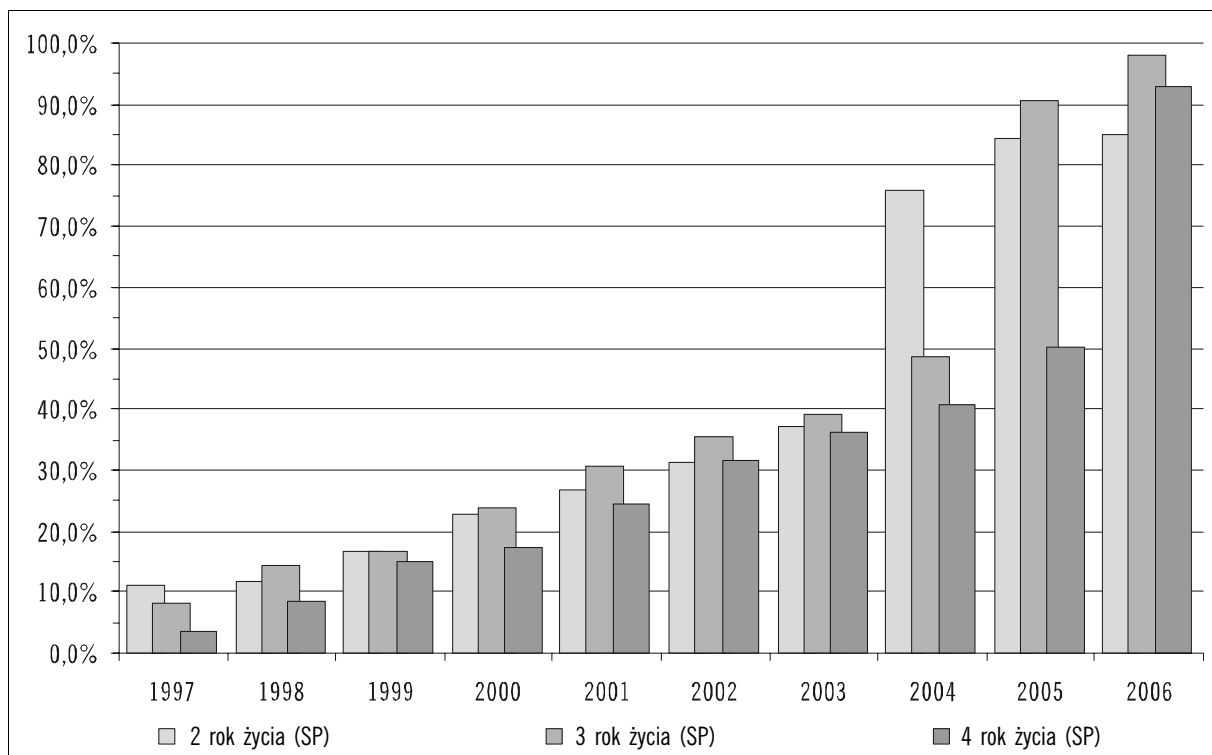

STAN ZASZCZEPIONA (SP) DZIECI W 3 ROKU ŻYCIA W LATACH 1997-2006
W STOSUNKU DO LICZBY DZIECI W ROCZNIKU ORAZ W STOSUNKU DO LICZBY OBJĘTYCH SPRAWOZDANIAMI ZE SZCZEPIEŃ OCHRONNYCH

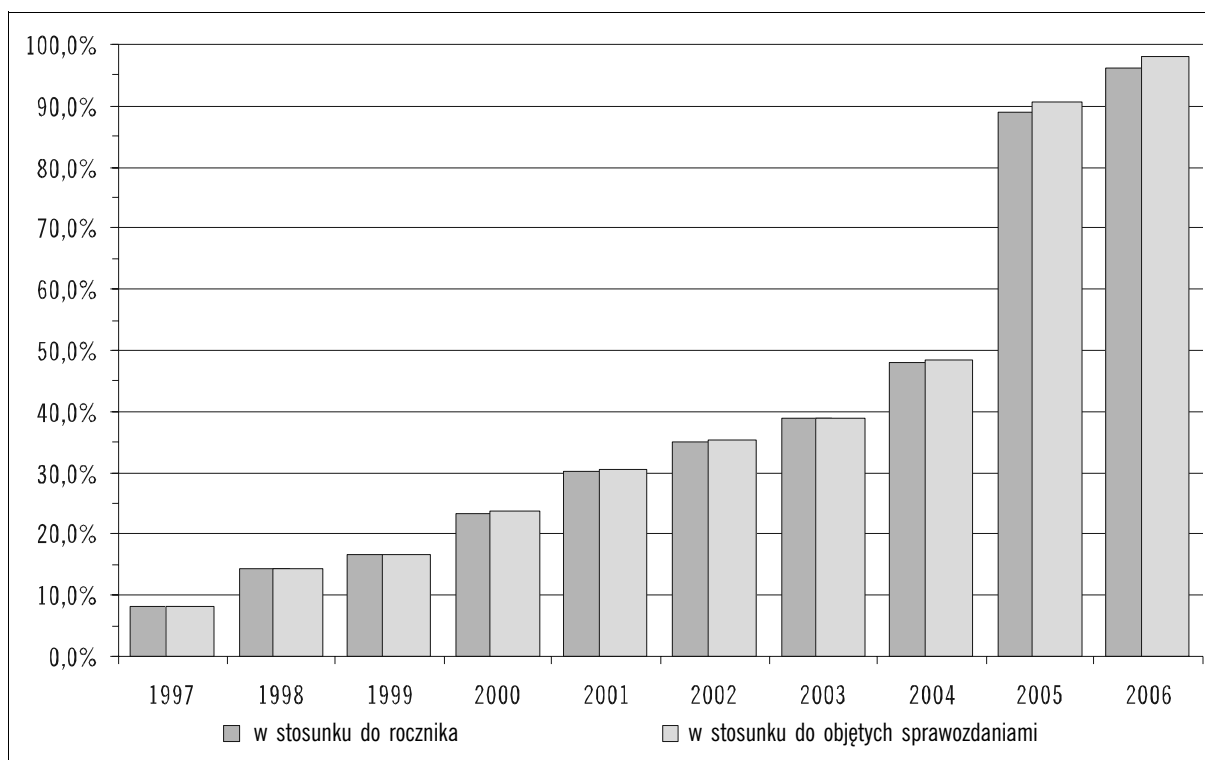

STAN ZASZCZEPIONA ROCZNIKÓW 2005-1993 W 2006 ROKU

Rocznik	Odsetki				Liczby			
	NS	SP	DP	Razem	NS	SP	DP	Razem
2005	14,9	85,1	x	85,1	52960	303363	x	303363
2004	1,9	98,1	x	98,1	6581	339807	x	339807
2003	7,2	92,8	x	92,8	24683	316664	x	316664
2002	47,6	52,4	x	52,4	164903	181267	x	181267
2001	57,5	42,5	x	42,5	205794	151897	x	151897
2000	60,6	37,0	2,5	39,4	222453	135860	9004	144864
1999	56,2	22,7	21,1	43,8	207840	83919	77868	161787
1998	62,4	12,3	25,3	37,6	237746	46874	96211	143085
1997	28,1	40,0	31,9	71,9	111366	158385	126219	284604
1996	47,8	30,9	21,3	52,2	197026	127253	87629	214882
1995	51,9	31,2	16,9	48,1	219725	132060	71728	203788
1994	51,6	32,4	16,1	48,4	232875	146183	72472	218655
1993	81,2	13,5	5,3	18,8	381669	63294	24794	88088

PORÓWNANIE STANU ZASZCZEPHENIA WYBRANYCH ROCZNIKÓW W 2006 I 2005 ROKU

Dzieci w 2 roku życia

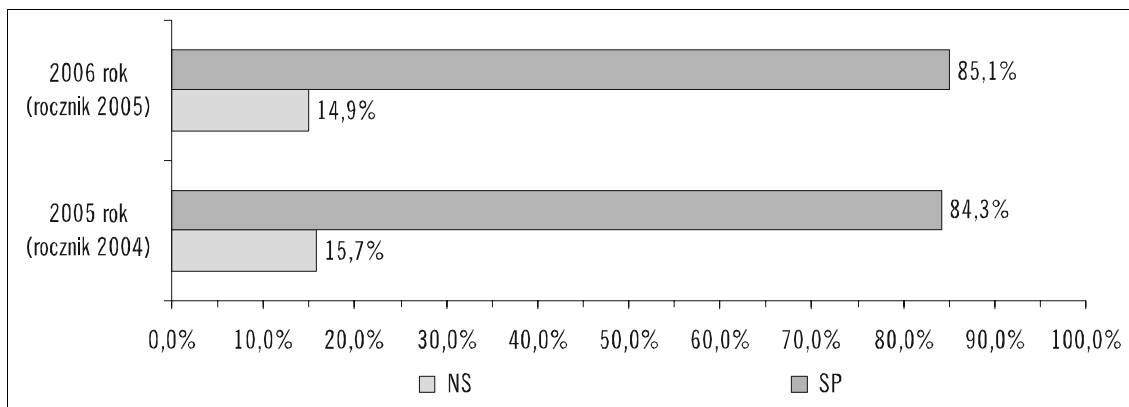

Dzieci w 3 roku życia

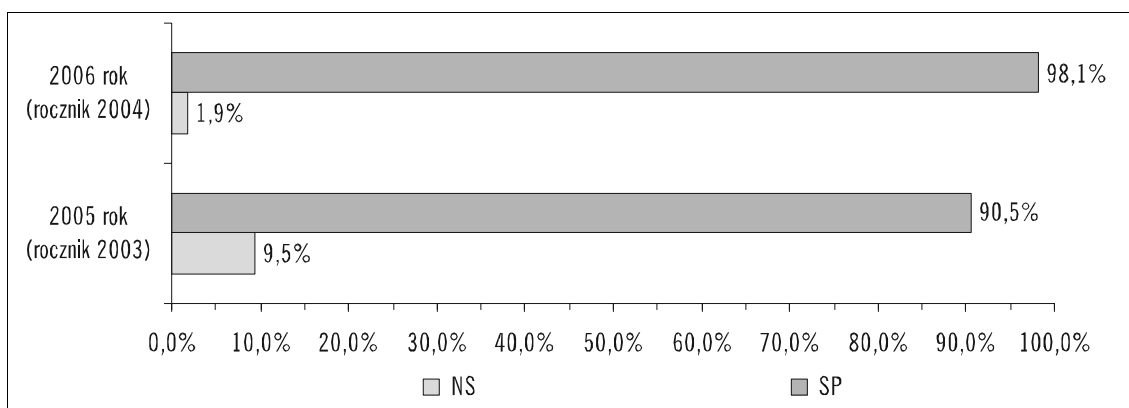

Dzieci w 4 roku życia

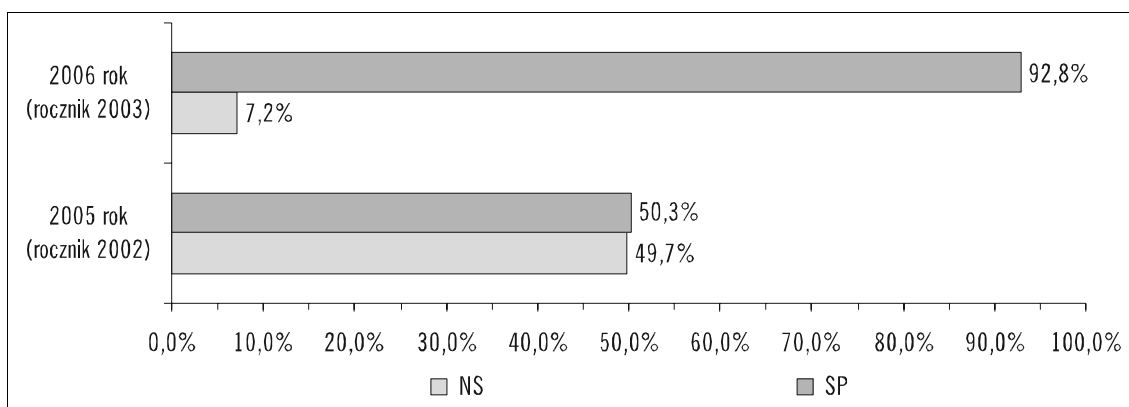

PORÓWNANIE STANU ZASZCZEPIENIA WYBRANYCH ROCZNIKÓW W 2006 I 2005 ROKU (cd)

Dzieci w 10 roku życia

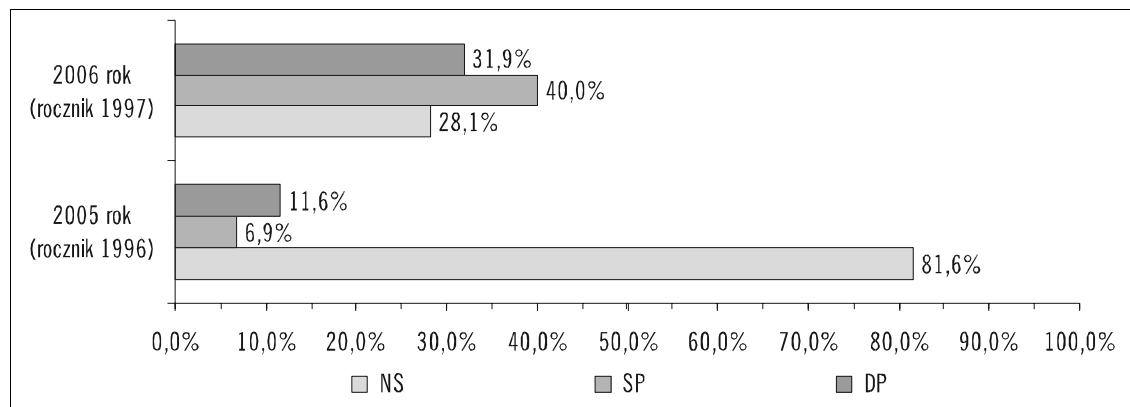

Dzieci w 11 roku życia

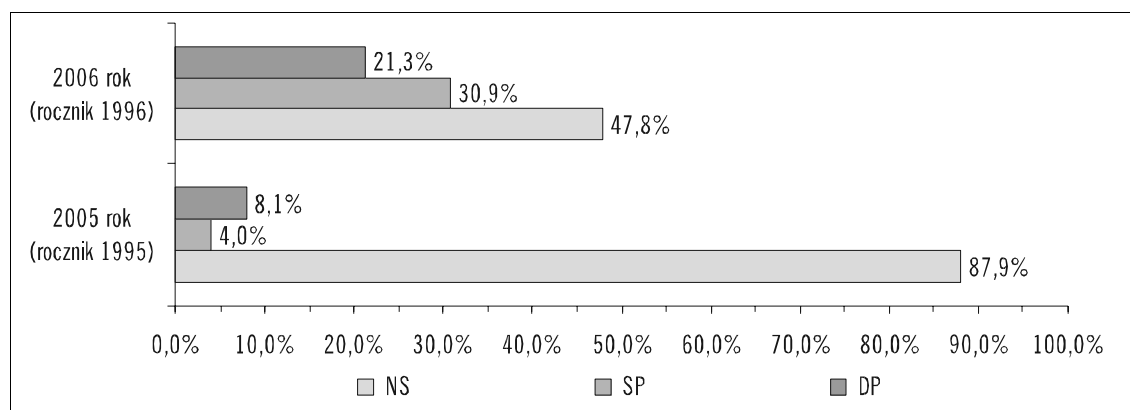

Dzieci w 12 roku życia

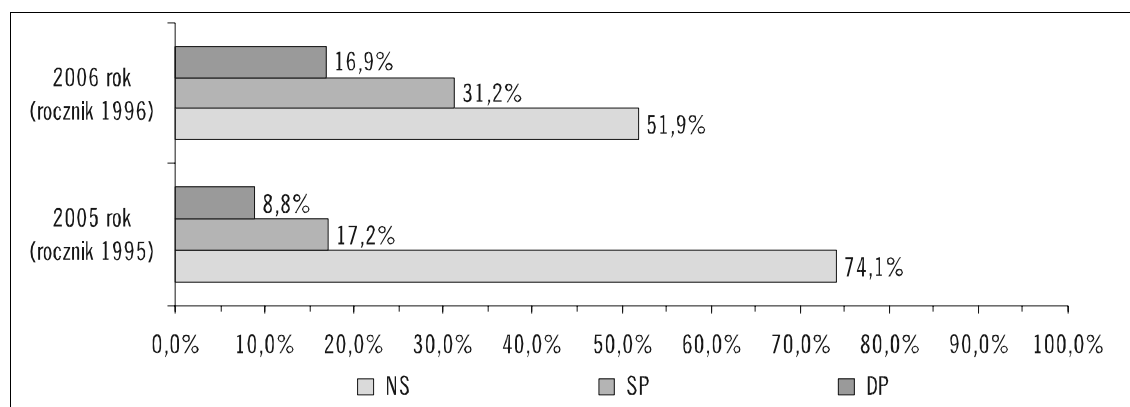

STAN ZASZCZEPIENIA (SP) DZIECI W 3 ROKU ŻYCIA W 2006 ROKU
WEDŁUG WOJEWÓDZTW

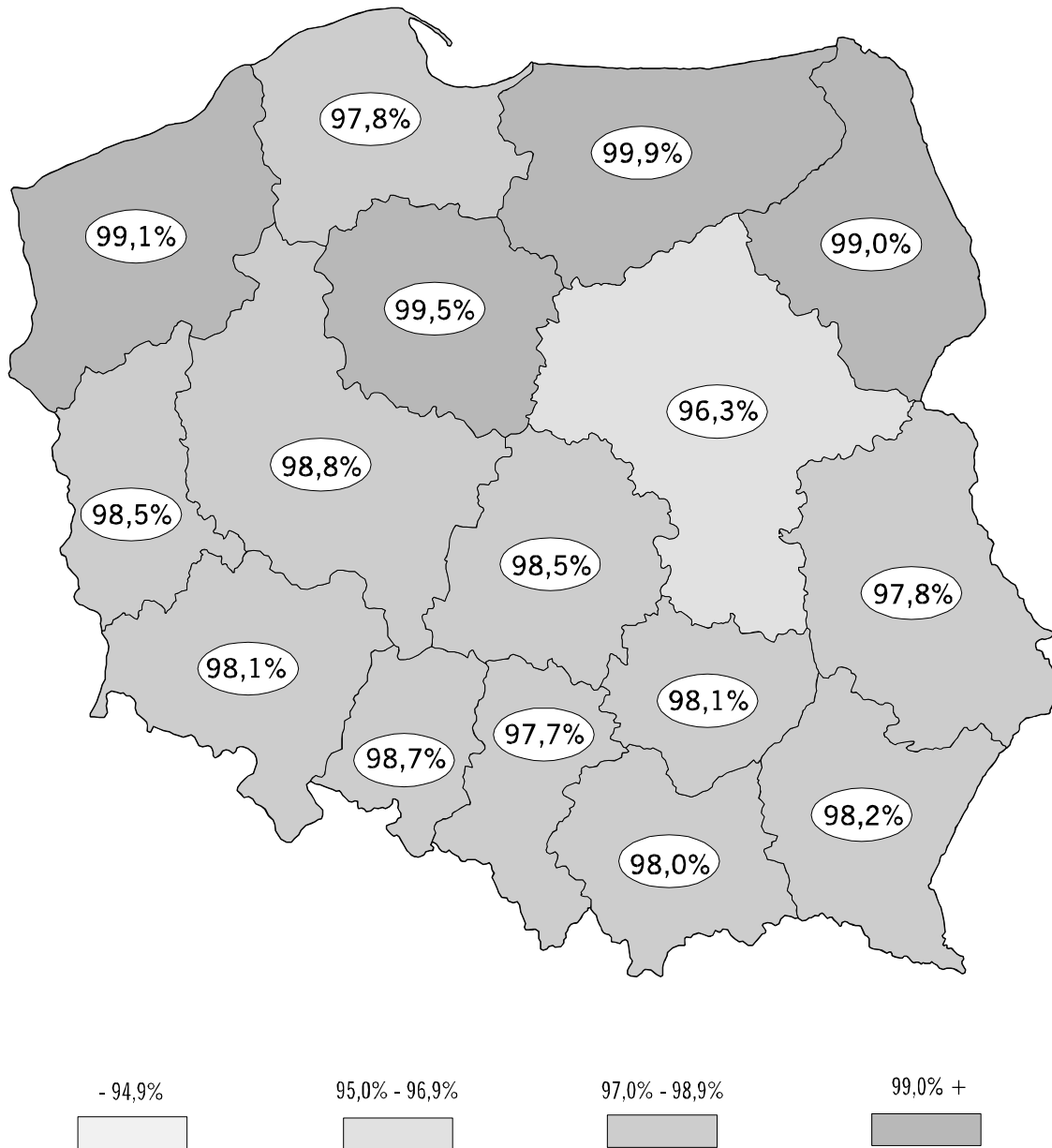

STAN ZASZCZEPHENIA ROCZNIKÓW 2005-1993 WEDŁUG WOJEWÓDZTW

Województwo	Rocznik 2005				Rocznik 2004				Rocznik 2003			
	Odsetki		Liczby		Odsetki		Liczby		Odsetki		Liczby	
	NS	SP	NS	SP	NS	SP	NS	SP	NS	SP	NS	SP
POLSKA	14,9	85,1	52960	303363	1,9	98,1	6581	339807	7,2	92,8	24683	316664
1. Dolnośląskie	15,6	84,4	3874	20999	1,9	98,1	453	23399	5,0	95,0	1150	21923
2. Kujawsko-Pomorskie	12,9	87,1	2580	17446	0,5	99,5	95	19460	7,8	92,2	1526	18011
3. Lubelskie	14,1	85,9	2873	17461	2,2	97,8	421	19039	6,1	93,9	1212	18770
4. Lubuskie	12,3	87,7	1206	8565	1,5	98,5	144	9435	6,5	93,5	581	8372
5. Łódzkie	14,5	85,5	3140	18588	1,5	98,5	319	21151	7,4	92,6	1534	19208
6. Małopolskie	15,8	84,2	5114	27163	2,0	98,0	635	31105	6,5	93,5	2035	29496
7. Mazowieckie	19,3	80,7	9703	40532	3,7	96,3	1808	46861	5,9	94,1	2757	44233
8. Opolskie	17,5	82,5	1457	6876	1,3	98,7	106	7891	5,5	94,5	438	7524
9. Podkarpackie	14,9	85,1	2971	16916	1,8	98,2	351	19410	9,5	90,5	1875	17845
10. Podlaskie	11,7	88,3	1242	9371	1,0	99,0	107	10188	7,4	92,6	767	9598
11. Pomorskie	13,3	86,7	3068	20012	2,2	97,8	495	21806	7,6	92,4	1674	20295
12. Śląskie	17,6	82,4	7018	32892	2,3	97,7	880	37897	8,5	91,5	3243	34693
13. Świętokrzyskie	11,5	88,5	1248	9627	1,9	98,1	202	10482	4,6	95,4	493	10337
14. Warmińsko-Mazurskie	1,9	98,1	267	13771	0,1	99,9	16	13766	18,2	81,8	2482	11189
15. Wielkopolskie	14,8	85,2	5154	29677	1,2	98,8	406	32867	5,0	95,0	1669	31383
16. Zachodniopomorskie	13,2	86,8	2045	13467	0,9	99,1	143	15050	8,3	91,7	1247	13787

Województwo	Rocznik 2002				Rocznik 2001			
	Odsetki		Liczby		Odsetki		Liczby	
	NS	SP	NS	SP	NS	SP	NS	SP
POLSKA	47,6	52,4	164903	181267	57,5	42,5	205794	151897
1. Dolnośląskie	35,9	64,1	8515	15206	53,3	46,7	13222	11603
2. Kujawsko-Pomorskie	56,3	43,7	11037	8580	67,9	32,1	13870	6561
3. Lubelskie	57,4	42,6	11318	8395	68,5	31,5	14428	6648
4. Lubuskie	61,5	38,5	5649	3542	69,4	30,6	6686	2943
5. Łódzkie	44,2	55,8	9485	11968	53,8	46,2	11733	10070
6. Małopolskie	42,3	57,7	13693	18711	52,8	47,2	17592	15727
7. Mazowieckie	35,8	64,2	16784	30035	42,1	57,9	20035	27569
8. Opolskie	47,6	52,4	3924	4323	59,9	40,1	5146	3447
9. Podkarpackie	52,7	47,3	10805	9688	61,1	38,9	12892	8199
10. Podlaskie	51,2	48,8	5534	5281	64,6	35,4	7162	3927
11. Pomorskie	55,1	44,9	12048	9806	68,9	31,1	15764	7132
12. Śląskie	48,3	51,7	18453	19723	55,7	44,3	21951	17461
13. Świętokrzyskie	51,1	48,9	5712	5477	65,5	34,5	7620	4021
14. Warmińsko-Mazurskie	56,2	43,8	7975	6217	62,5	37,5	9065	5438
15. Wielkopolskie	49,0	51,0	16229	16892	56,3	43,7	19212	14915
16. Zachodniopomorskie	51,1	48,9	7742	7423	60,2	39,8	9416	6236

STAN ZASZCZEPNIENIA ROCZNIKÓW 2005-1993 WEDŁUG WOJEWÓDZTW (cd)

Województwo	Rocznik 2000							
	Odsetki				Liczby			
	NS	SP	DP	Razem	NS	SP	DP	Razem
POLSKA	60,6	37,0	2,5	39,4	222453	135860	9004	144864
1. Dolnośląskie	55,7	42,2	2,0	44,3	13938	10556	507	11063
2. Kujawsko-Pomorskie	70,2	26,8	3,0	29,8	14654	5584	634	6218
3. Lubelskie	71,7	27,4	0,9	28,3	15461	5900	202	6102
4. Lubuskie	70,5	26,8	2,7	29,5	6855	2601	264	2865
5. Łódzkie	55,2	43,7	1,1	44,8	12465	9876	249	10125
6. Małopolskie	57,2	40,8	2,0	42,8	19903	14172	694	14866
7. Mazowieckie	43,4	52,4	4,2	56,6	21118	25492	2026	27518
8. Opolskie	66,2	32,6	1,2	33,8	5991	2946	109	3055
9. Podkarpackie	67,3	31,7	1,0	32,7	15135	7131	218	7349
10. Podlaskie	68,5	31,3	0,3	31,5	7894	3605	29	3634
11. Pomorskie	68,7	28,2	3,2	31,3	15642	6422	721	7143
12. Śląskie	63,1	33,9	3,1	36,9	25672	13793	1247	15040
13. Świętokrzyskie	69,2	26,8	4,0	30,8	8178	3173	473	3646
14. Warmińsko-Mazurskie	58,6	37,3	4,1	41,4	8612	5485	609	6094
15. Wielkopolskie	59,5	39,1	1,4	40,5	20766	13650	483	14133
16. Zachodniopomorskie	62,8	33,8	3,3	37,2	10169	5474	539	6013

Województwo	Rocznik 1999							
	Odsetki				Liczby			
	NS	SP	DP	Razem	NS	SP	DP	Razem
POLSKA	56,2	22,7	21,1	43,8	207840	83919	77868	161787
1. Dolnośląskie	52,8	24,8	22,4	47,2	13390	6305	5678	11983
2. Kujawsko-Pomorskie	47,1	13,5	39,4	52,9	9977	2856	8349	11205
3. Lubelskie	72,3	13,3	14,4	27,7	15787	2895	3154	6049
4. Lubuskie	69,4	13,1	17,5	30,6	6944	1310	1753	3063
5. Łódzkie	54,3	31,6	14,1	45,7	12382	7193	3223	10416
6. Małopolskie	50,5	28,5	21,0	49,5	17461	9866	7253	17119
7. Mazowieckie	44,5	28,9	26,6	55,5	21345	13858	12783	26641
8. Opolskie	66,2	24,0	9,8	33,8	6098	2208	901	3109
9. Podkarpackie	66,5	22,7	10,7	33,5	15111	5167	2435	7602
10. Podlaskie	69,5	19,3	11,2	30,5	8095	2249	1311	3560
11. Pomorskie	64,2	14,8	20,9	35,8	14897	3432	4857	8289
12. Śląskie	56,5	18,5	25,1	43,5	22862	7474	10153	17627
13. Świętokrzyskie	56,4	11,0	32,7	43,6	6770	1318	3925	5243
14. Warmińsko-Mazurskie	55,6	33,9	10,5	44,4	8413	5128	1583	6711
15. Wielkopolskie	55,1	26,3	18,6	44,9	19368	9234	6549	15783
16. Zachodniopomorskie	54,8	21,0	24,3	45,2	8940	3426	3961	7387

STAN ZASZCZEPHENIA ROCZNIKÓW 2005-1993 WEDŁUG WOJEWÓDZTW (cd)

Województwo	Rocznik 1998							
	Odsetki				Liczby			
	NS	SP	DP	Razem	NS	SP	DP	Razem
POLSKA	62,4	12,3	25,3	37,6	237746	46874	96211	143085
1. Dolnośląskie	57,6	11,0	31,4	42,4	15231	2914	8290	11204
2. Kujawsko-Pomorskie	61,3	5,2	33,5	38,7	13384	1146	7312	8458
3. Lubelskie	79,9	4,4	15,7	20,1	18007	1003	3530	4533
4. Lubuskie	78,6	7,9	13,6	21,4	8134	815	1405	2220
5. Łódzkie	54,6	17,7	27,7	45,4	12711	4118	6463	10581
6. Małopolskie	58,8	17,8	23,3	41,2	20920	6347	8298	14645
7. Mazowieckie	50,2	12,5	37,3	49,8	24456	6101	18202	24303
8. Opolskie	67,9	15,2	16,9	32,1	6546	1463	1630	3093
9. Podkarpackie	72,7	9,1	18,2	27,3	16979	2115	4254	6369
10. Podlaskie	68,8	11,4	19,8	31,2	8432	1394	2423	3817
11. Pomorskie	70,2	9,5	20,3	29,8	16498	2244	4765	7009
12. Śląskie	62,8	10,2	27,0	37,2	26306	4266	11316	15582
13. Świętokrzyskie	65,7	6,4	27,8	34,3	8590	839	3638	4477
14. Warmińsko-Mazurskie	60,6	23,2	16,2	39,4	9336	3577	2505	6082
15. Wielkopolskie	61,5	17,3	21,1	38,5	22277	6277	7644	13921
16. Zachodniopomorskie	59,4	13,5	27,1	40,6	9939	2255	4536	6791

Województwo	Rocznik 1997							
	Odsetki				Liczby			
	NS	SP	DP	Razem	NS	SP	DP	Razem
POLSKA	28,1	40,0	31,9	71,9	111366	158385	126219	284604
1. Dolnośląskie	28,1	43,5	28,4	71,9	7720	11938	7800	19738
2. Kujawsko-Pomorskie	6,9	0,7	92,4	93,1	1569	156	21071	21227
3. Lubelskie	28,9	51,8	19,2	71,1	6719	12030	4461	16491
4. Lubuskie	24,0	59,9	16,1	76,0	2609	6506	1743	8249
5. Łódzkie	20,4	50,3	29,3	79,6	5053	12469	7250	19719
6. Małopolskie	14,0	58,2	27,8	86,0	5081	21055	10050	31105
7. Mazowieckie	34,8	30,0	35,2	65,2	17521	15130	17747	32877
8. Opolskie	54,7	29,7	15,6	45,3	5528	3004	1577	4581
9. Podkarpackie	63,4	16,7	20,0	36,6	15469	4068	4880	8948
10. Podlaskie	27,7	56,1	16,2	72,3	3606	7293	2103	9396
11. Pomorskie	23,1	52,1	24,8	76,9	5659	12771	6076	18847
12. Śląskie	47,7	28,5	23,8	52,3	20784	12394	10366	22760
13. Świętokrzyskie	26,3	6,1	67,6	73,7	3560	828	9163	9991
14. Warmińsko-Mazurskie	0,5	73,6	25,9	99,5	78	11979	4215	16194
15. Wielkopolskie	22,4	44,0	33,6	77,6	8385	16471	12581	29052
16. Zachodniopomorskie	11,6	59,0	29,4	88,4	2025	10293	5136	15429

STAN ZASZCZEPHENIA ROCZNIKÓW 2005-1993 WEDŁUG WOJEWÓDZTW (cd)

Województwo	Rocznik 1996							
	Odsetki				Liczby			
	NS	SP	DP	Razem	NS	SP	DP	Razem
POLSKA	47,8	30,9	21,3	52,2	197026	127253	87629	214882
1. Dolnośląskie	40,7	33,9	25,4	59,3	11665	9724	7289	17013
2. Kujawsko-Pomorskie	48,9	1,9	49,2	51,1	11696	457	11776	12233
3. Lubelskie	54,2	33,1	12,7	45,8	12977	7909	3037	10946
4. Lubuskie	53,1	38,3	8,6	46,9	5933	4284	956	5240
5. Łódzkie	42,2	36,5	21,2	57,8	10973	9499	5520	15019
6. Małopolskie	41,9	42,3	15,8	58,1	15679	15815	5893	21708
7. Mazowieckie	43,1	27,2	29,7	56,9	22654	14316	15596	29912
8. Opolskie	65,0	27,0	8,1	35,0	6829	2834	850	3684
9. Podkarpackie	64,5	19,3	16,2	35,5	16462	4932	4143	9075
10. Podlaskie	50,4	41,5	8,1	49,6	6880	5663	1105	6768
11. Pomorskie	50,9	33,9	15,3	49,1	12587	8377	3778	12155
12. Śląskie	50,0	31,8	18,1	50,0	22859	14550	8295	22845
13. Świętokrzyskie	41,9	6,4	51,6	58,1	5988	917	7372	8289
14. Warmińsko-Mazurskie	36,8	50,8	12,4	63,2	6294	8677	2117	10794
15. Wielkopolskie	49,0	33,2	17,9	51,0	18758	12716	6839	19555
16. Zachodniopomorskie	47,7	35,7	16,6	52,3	8792	6583	3063	9646

Województwo	Rocznik 1995							
	Odsetki				Liczby			
	NS	SP	DP	Razem	NS	SP	DP	Razem
POLSKA	51,9	31,2	16,9	48,1	219725	132060	71728	203788
1. Dolnośląskie	47,0	39,4	13,6	53,0	14009	11736	4051	15787
2. Kujawsko-Pomorskie	49,9	1,0	49,0	50,1	12248	246	12027	12273
3. Lubelskie	54,8	33,6	11,6	45,2	13346	8170	2834	11004
4. Lubuskie	53,6	39,3	7,1	46,4	6279	4599	828	5427
5. Łódzkie	45,6	38,5	15,9	54,4	12274	10352	4275	14627
6. Małopolskie	48,0	40,6	11,4	52,0	18465	15592	4390	19982
7. Mazowieckie	51,0	25,6	23,4	49,0	27504	13810	12624	26434
8. Opolskie	70,6	24,5	4,9	29,4	7587	2627	529	3156
9. Podkarpackie	63,3	22,7	14,0	36,7	16319	5863	3608	9471
10. Podlaskie	53,9	41,5	4,6	46,1	7590	5841	650	6491
11. Pomorskie	53,5	31,9	14,7	46,5	13535	8072	3710	11782
12. Śląskie	55,0	32,6	12,3	45,0	25716	15253	5769	21022
13. Świętokrzyskie	51,9	1,7	46,4	48,1	7603	246	6804	7050
14. Warmińsko-Mazurskie	39,4	50,9	9,7	60,6	6910	8923	1710	10633
15. Wielkopolskie	53,1	33,9	13,0	46,9	21086	13454	5153	18607
16. Zachodniopomorskie	48,0	37,7	14,3	52,0	9254	7276	2766	10042

STAN ZASZCZEPHENIA ROCZNIKÓW 2005-1993 WEDŁUG WOJEWÓDZTW (cd)

Województwo	Rocznik 1994							
	Odsetki				Liczby			
	NS	SP	DP	Razem	NS	SP	DP	Razem
POLSKA	51,6	32,4	16,1	48,4	232875	146183	72472	218655
1. Dolnośląskie	52,0	27,6	20,4	48,0	16605	8809	6501	15310
2. Kujawsko-Pomorskie	51,8	0,7	47,4	48,2	13563	191	12417	12608
3. Lubelskie	53,7	38,1	8,2	46,3	14218	10095	2169	12264
4. Lubuskie	57,0	38,2	4,9	43,0	7028	4707	601	5308
5. Łódzkie	46,5	39,8	13,7	53,5	13317	11413	3939	15352
6. Małopolskie	49,4	42,1	8,5	50,6	20103	17148	3465	20613
7. Mazowieckie	48,9	29,9	21,2	51,1	28021	17138	12158	29296
8. Opolskie	50,6	44,2	5,1	49,4	5828	5091	592	5683
9. Podkarpackie	56,3	27,4	16,2	43,7	15669	7631	4516	12147
10. Podlaskie	57,7	40,2	2,2	42,3	8756	6098	334	6432
11. Pomorskie	55,1	31,9	13,0	44,9	14683	8510	3460	11970
12. Śląskie	53,6	36,1	10,3	46,4	27068	18203	5222	23425
13. Świętokrzyskie	45,5	0,5	54,0	54,5	7100	73	8418	8491
14. Warmińsko-Mazurskie	45,2	49,1	5,7	54,8	8322	9025	1047	10072
15. Wielkopolskie	53,2	33,9	12,9	46,8	22239	14158	5412	19570
16. Zachodniopomorskie	50,6	38,6	10,9	49,4	10355	7893	2221	10114

Województwo	Rocznik 1993							
	Odsetki				Liczby			
	NS	SP	DP	Razem	NS	SP	DP	Razem
POLSKA	81,2	13,5	5,3	18,8	381669	63294	24794	88088
1. Dolnośląskie	88,5	5,9	5,5	11,5	28773	1926	1803	3729
2. Kujawsko-Pomorskie	97,1	0,2	2,7	2,9	26464	53	747	800
3. Lubelskie	66,4	28,8	4,8	33,6	17963	7798	1285	9083
4. Lubuskie	98,3	1,3	0,4	1,7	12619	168	54	222
5. Łódzkie	71,0	20,5	8,5	29,0	21334	6163	2541	8704
6. Małopolskie	84,0	12,8	3,2	16,0	35403	5408	1336	6744
7. Mazowieckie	73,6	15,1	11,4	26,4	43727	8949	6768	15717
8. Opolskie	65,0	32,6	2,4	35,0	7921	3969	292	4261
9. Podkarpackie	78,2	13,1	8,7	21,8	22660	3795	2517	6312
10. Podlaskie	94,3	5,1	0,6	5,7	15165	818	96	914
11. Pomorskie	85,0	12,0	3,0	15,0	23570	3327	819	4146
12. Śląskie	88,5	7,4	4,0	11,5	46172	3878	2098	5976
13. Świętokrzyskie	92,3	0,9	6,9	7,7	15079	143	1123	1266
14. Warmińsko-Mazurskie	53,3	45,3	1,4	46,7	10471	8894	270	9164
15. Wielkopolskie	81,8	13,8	4,3	18,2	36263	6130	1921	8051
16. Zachodniopomorskie	85,8	8,9	5,3	14,2	18085	1875	1124	2999

POLIOMYELITIS

STAN ZASZCZEPIONA DZIECI W 1-3 ROKU ŻYCIA W LATACH 1997-2006
W STOSUNKU DO LICZBY OBJĘTYCH SPRAWOZDANIAMI ZE SZCZEPIEŃ OCHRONNYCH

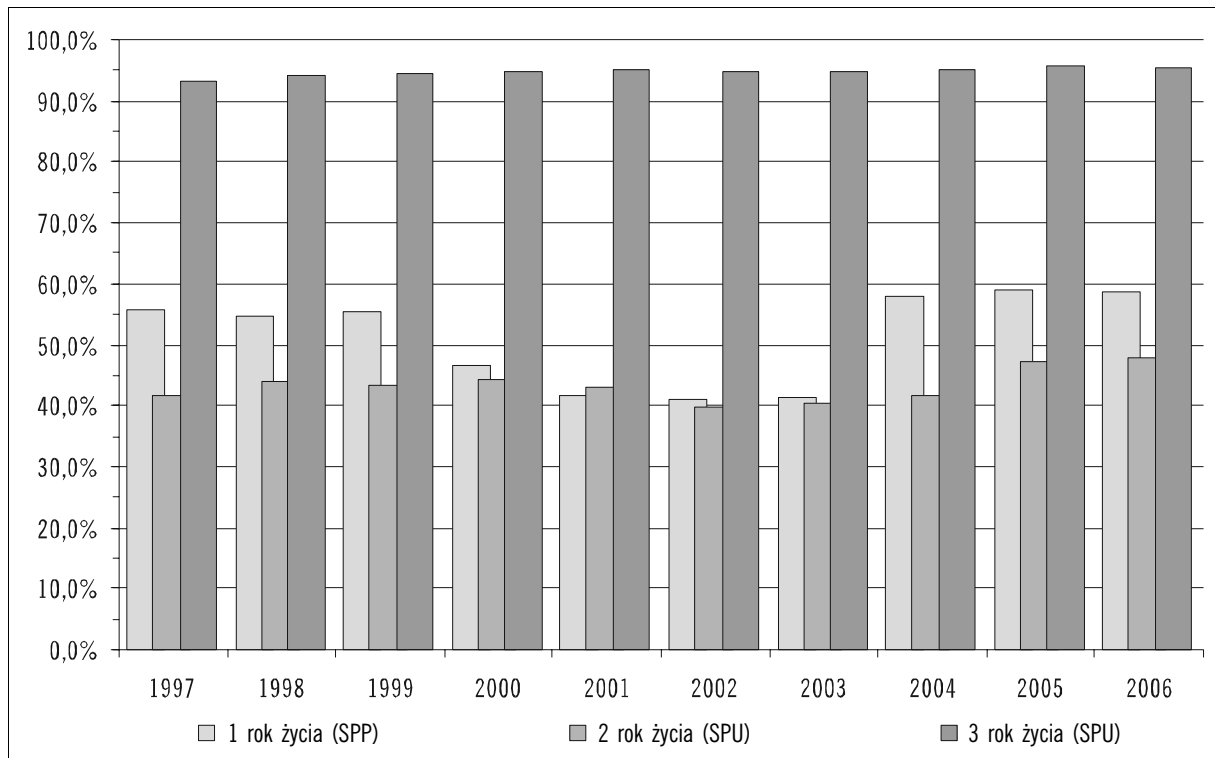

STAN ZASZCZEPIONA (SPP) DZIECI W 2 ROKU ŻYCIA W LATACH 1997-2006
W STOSUNKU DO LICZBY DZIECI W ROCZNIKU ORAZ W STOSUNKU DO LICZBY OBJĘTYCH SPRAWOZDANIAMI ZE SZCZEPIEŃ OCHRONNYCH

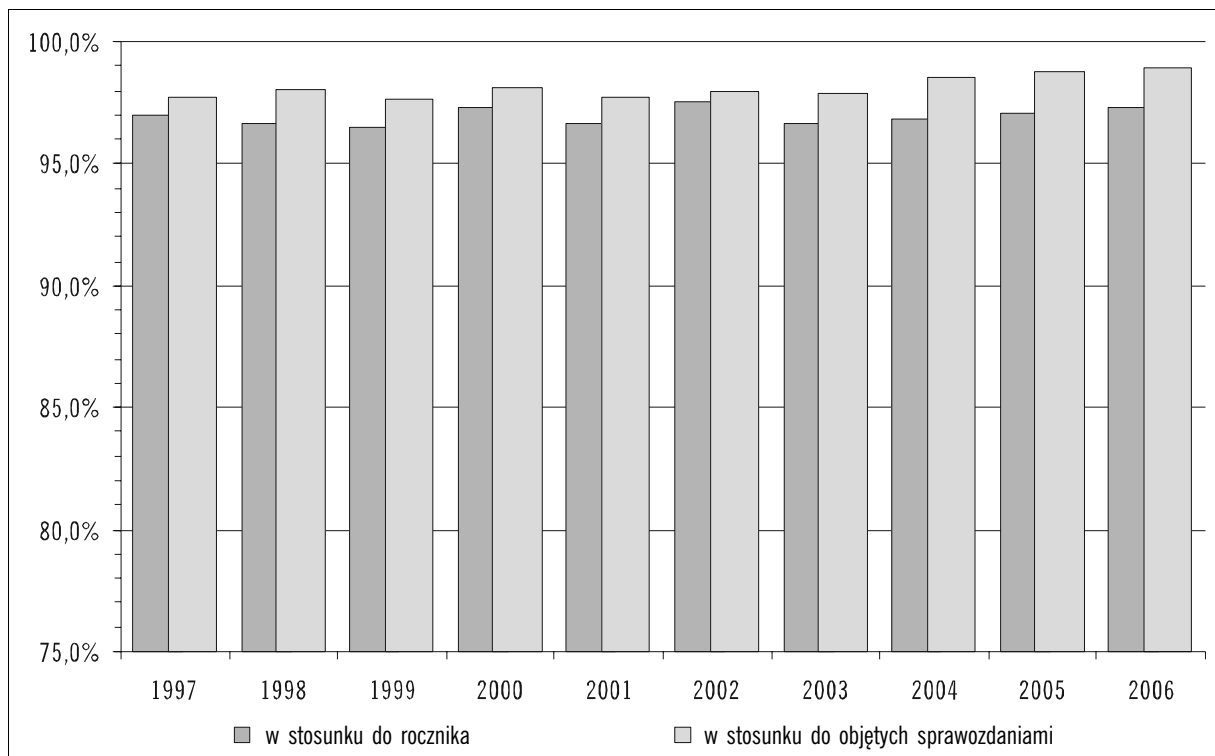

STAN ZASZCZEPIENIA ROCZNIKÓW 2006-1997 W 2006 ROKU

Rocznik	Odsetki					Liczby				
	NS	SPP	SPU	DP	Razem	NS	SPP	SPU	DP	Razem
2006	41,4	58,6	x	x	58,6	145076	205392	x	x	205392
2005	1,0	51,0	48,0	x	99,0	3669	181757	170897	x	352654
2004	0,4	4,2	95,4	x	99,6	1314	14606	330468	x	345074
2003	0,2	1,3	98,5	x	99,8	844	4405	336098	x	340503
2002	0,2	0,8	99,0	x	99,8	633	2720	342817	x	345537
2001	0,2	0,4	19,7	79,7	99,8	613	1485	70602	284991	357078
2000	0,1	0,2	3,5	96,1	99,9	429	844	13018	353026	366888
1999	0,1	0,1	1,3	98,5	99,9	345	540	4798	363944	369282
1998	0,1	0,1	0,8	99,0	99,9	398	478	3096	376859	380433
1997	0,1	0,1	0,5	99,3	99,9	308	388	2063	393211	395662

PORÓWNIANIE STANU ZASZCZEPIENIA WYBRANYCH ROCZNIKÓW W 2006 I 2005 ROKU

Dzieci w 1 roku życia

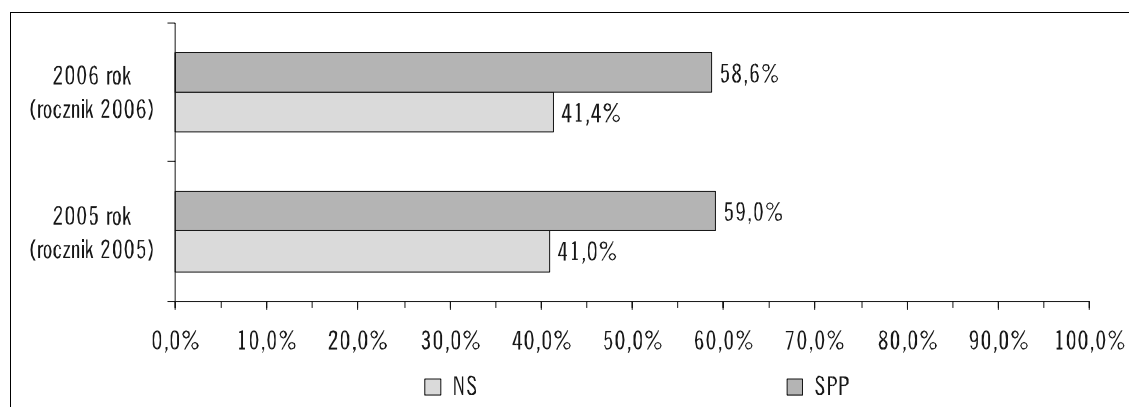

Dzieci w 2 roku życia

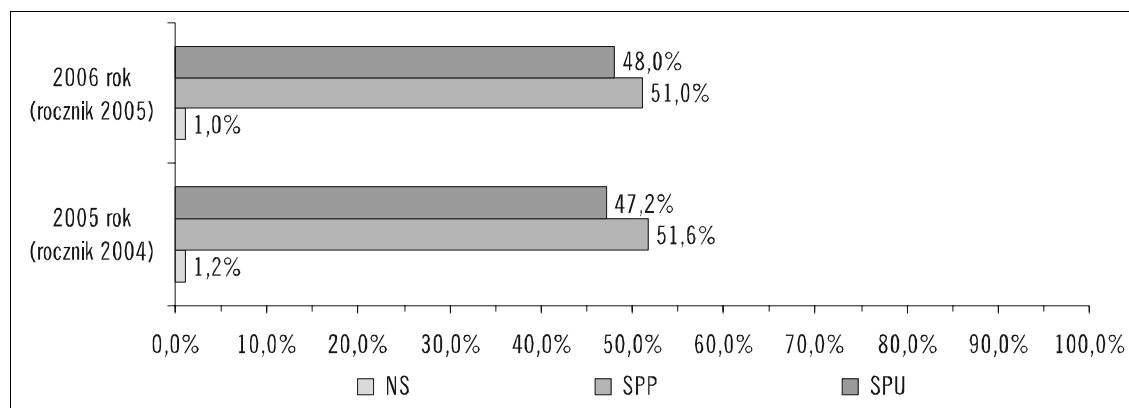

PORÓWNANIE STANU ZASZCZEPIENIA WYBRANYCH ROCZNIKÓW W 2006 I 2005 ROKU

Dzieci w 3 roku życia

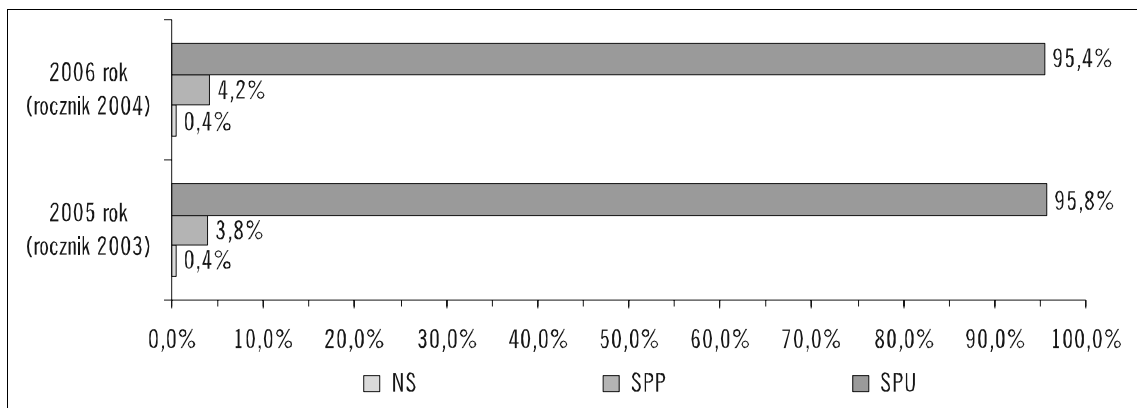

Dzieci w 6 roku życia

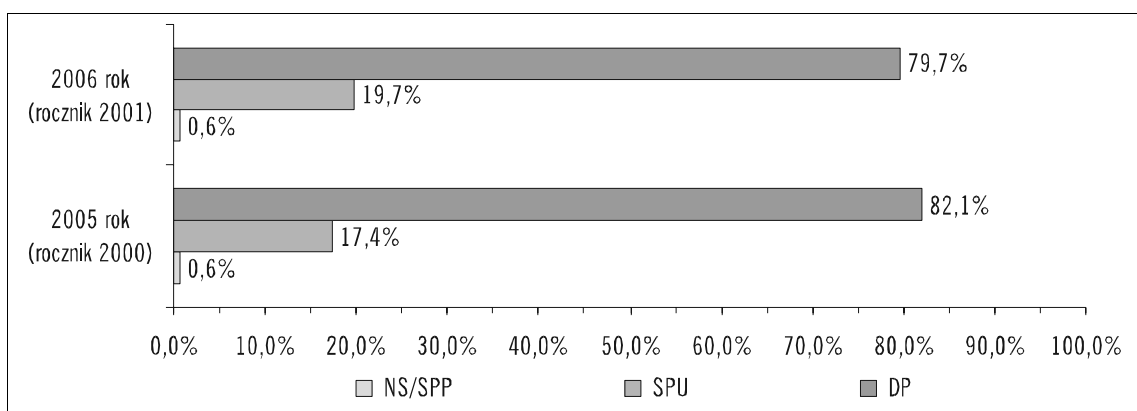

Dzieci w 7 roku życia

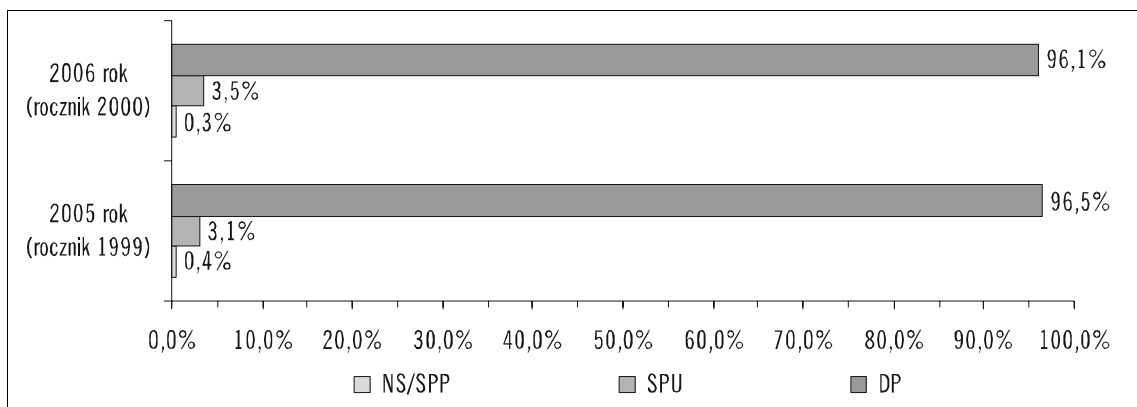

Dzieci w 8 roku życia

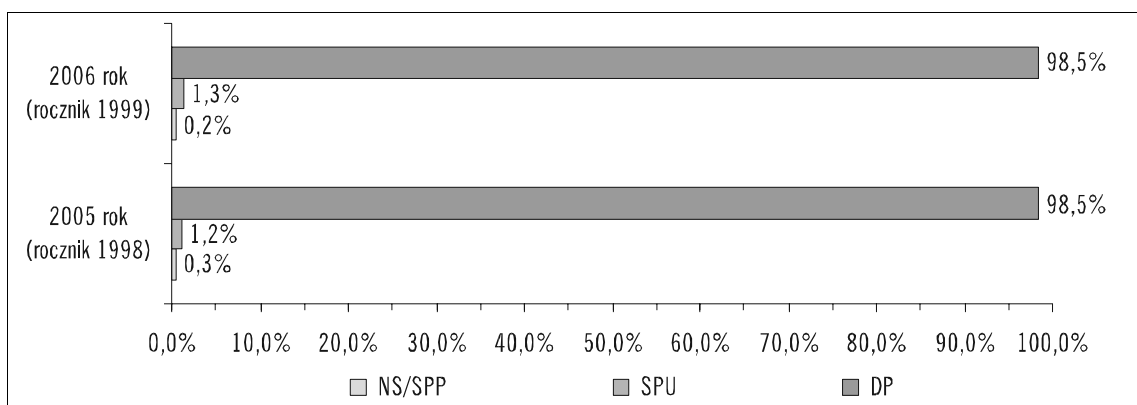

STAN ZASZCZEPIONA (SPP) DZIECI W 2 ROKU ŻYCIA W 2006 ROKU
WEDŁUG WOJEWÓDZTW

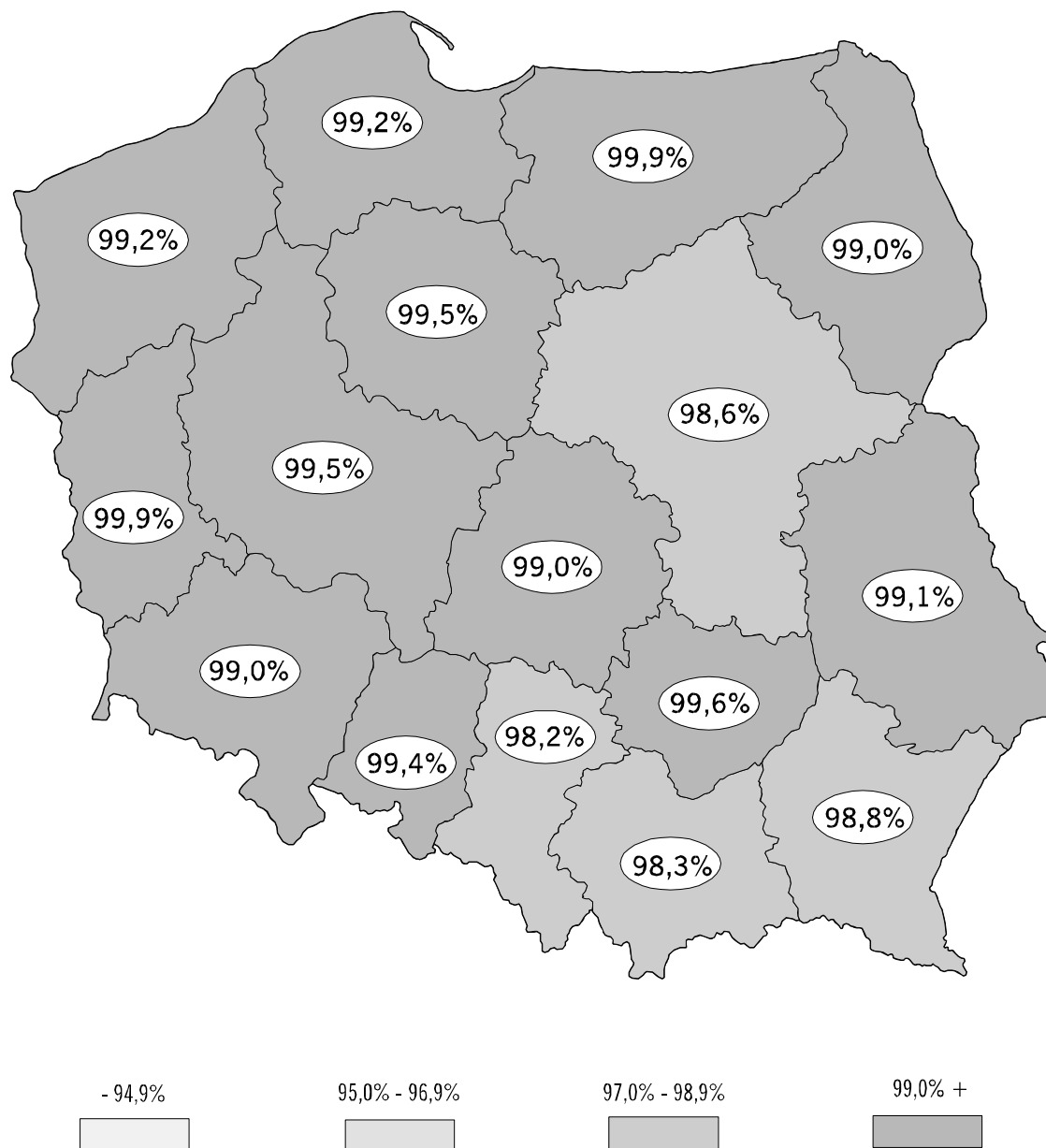

STAN ZASZCZEPNIENIA ROCZNIKÓW 2006-1997 WEDŁUG WOJEWÓDZTW

Województwo	Rocznik 2006				Rocznik 2005							
	Odsetki		Liczby		Odsetki				Liczby			
	NS	SPP	NS	SPP	NS	SPP	SPU	Razem	NS	SPP	SPU	Razem
POLSKA	41,4	58,6	145076	205392	1,0	51,0	48,0	99,0	3669	181757	170897	352654
1. Dolnośląskie	42,4	57,6	10357	14069	1,0	53,2	45,8	99,0	250	13230	11393	24623
2. Kujawsko-Pomorskie	42,0	58,0	8395	11596	0,5	50,0	49,5	99,5	107	10012	9907	19919
3. Lubelskie	40,5	59,5	8022	11773	0,9	49,3	49,8	99,1	180	10024	10130	20154
4. Lubuskie	39,3	60,7	3881	5984	0,1	46,6	53,3	99,9	13	4551	5207	9758
5. Łódzkie	39,8	60,2	8595	12975	1,0	50,6	48,4	99,0	217	10994	10517	21511
6. Małopolskie	42,4	57,6	13025	17660	1,7	53,2	45,1	98,3	544	17184	14549	31733
7. Mazowieckie	43,3	56,7	21590	28292	1,4	56,5	42,1	98,6	689	28372	21174	49546
8. Opolskie	40,8	59,2	3260	4736	0,6	52,4	47,1	99,4	48	4363	3922	8285
9. Podkarpackie	39,5	60,5	7440	11418	1,2	52,3	46,5	98,8	239	10410	9238	19648
10. Podlaskie	43,6	56,4	4562	5909	1,0	51,5	47,5	99,0	103	5467	5043	10510
11. Pomorskie	40,1	59,9	9188	13714	0,8	47,0	52,1	99,2	193	10851	12036	22887
12. Śląskie	43,7	56,3	17407	22392	1,8	54,8	43,3	98,2	733	21880	17297	39177
13. Świętokrzyskie	38,3	61,7	3929	6332	0,4	48,6	51,0	99,6	41	5290	5544	10834
14. Warmińsko-Mazurskie	36,5	63,5	5102	8888	0,1	32,0	67,9	99,9	15	4491	9532	14023
15. Wielkopolskie	39,8	60,2	13750	20798	0,5	49,0	50,5	99,5	180	17065	17586	34651
16. Zachodniopomorskie	42,6	57,4	6573	8856	0,8	48,8	50,4	99,2	117	7573	7822	15395

Województwo	Rocznik 2004							
	Odsetki				Liczby			
	NS	SPP	SPU	Razem	NS	SPP	SPU	Razem
POLSKA	0,4	4,2	95,4	99,6	1314	14606	330468	345074
1. Dolnośląskie	0,4	3,4	96,2	99,6	89	820	22943	23763
2. Kujawsko-Pomorskie	0,1	1,5	98,4	99,9	20	302	19233	19535
3. Lubelskie	0,3	14,1	85,6	99,7	57	2750	16653	19403
4. Lubuskie	0,1	1,4	98,5	99,9	12	135	9432	9567
5. Łódzkie	0,3	3,3	96,4	99,7	67	710	20693	21403
6. Małopolskie	0,7	4,8	94,5	99,3	237	1509	29994	31503
7. Mazowieckie	0,5	5,7	93,8	99,5	222	2777	45670	48447
8. Opolskie	0,3	2,7	97,0	99,7	22	218	7757	7975
9. Podkarpackie	0,4	4,6	95,0	99,6	78	911	18772	19683
10. Podlaskie	0,2	2,6	97,2	99,8	22	271	10002	10273
11. Pomorskie	0,4	3,1	96,5	99,6	92	694	21515	22209
12. Śląskie	0,8	5,1	94,1	99,2	310	1963	36504	38467
13. Świętokrzyskie	0,2	2,3	97,5	99,8	22	241	10421	10662
14. Warmińsko-Mazurskie	0,1	0,2	99,7	99,9	9	30	13743	13773
15. Wielkopolskie	0,1	2,5	97,4	99,9	30	833	32410	33243
16. Zachodniopomorskie	0,2	2,9	96,9	99,8	25	442	14726	15168

STAN ZASZCZEPIONA ROCZNIKÓW 2006-1997 WEDŁUG WOJEWÓDZTW (cd)

Województwo	Rocznik 2003							
	Odsetki				Liczby			
	NS	SPP	SPU	Razem	NS	SPP	SPU	Razem
POLSKA	0,2	1,3	98,5	99,8	844	4405	336098	340503
1. Dolnośląskie	0,3	1,0	98,7	99,7	63	234	22776	23010
2. Kujawsko-Pomorskie	0,1	0,3	99,6	99,9	22	51	19464	19515
3. Lubelskie	0,2	1,0	98,8	99,8	37	194	19751	19945
4. Lubuskie	0,0	0,4	99,6	100,0	2	33	8918	8951
5. Łódzkie	0,2	1,2	98,6	99,8	45	242	20455	20697
6. Małopolskie	0,5	1,9	97,6	99,5	151	602	30778	31380
7. Mazowieckie	0,3	2,3	97,4	99,7	159	1064	45767	46831
8. Opolskie	0,1	1,0	98,9	99,9	11	80	7871	7951
9. Podkarpackie	0,4	2,2	97,4	99,6	72	433	19215	19648
10. Podlaskie	0,2	0,8	99,0	99,8	19	85	10261	10346
11. Pomorskie	0,2	1,4	98,4	99,8	43	306	21620	21926
12. Śląskie	0,5	1,7	97,9	99,5	176	632	37128	37760
13. Świętokrzyskie	0,0	0,6	99,4	100,0	1	60	10769	10829
14. Warmińsko-Mazurskie	0,0	0,0	99,9	100,0	3	6	13662	13668
15. Wielkopolskie	0,1	0,7	99,2	99,9	31	222	32799	33021
16. Zachodniopomorskie	0,1	1,1	98,9	99,9	9	161	14864	15025

Województwo	Rocznik 2002							
	Odsetki				Liczby			
	NS	SPP	SPU	Razem	NS	SPP	SPU	Razem
POLSKA	0,2	0,8	99,0	99,8	633	2720	342817	345537
1. Dolnośląskie	0,1	0,5	99,4	99,9	28	116	23577	23693
2. Kujawsko-Pomorskie	0,1	0,2	99,7	99,9	20	46	19551	19597
3. Lubelskie	0,1	0,6	99,2	99,9	28	120	19565	19685
4. Lubuskie	0,0	0,2	99,7	100,0	4	19	9168	9187
5. Łódzkie	0,1	0,6	99,3	99,9	31	120	21302	21422
6. Małopolskie	0,3	1,3	98,4	99,7	112	419	31873	32292
7. Mazowieckie	0,3	1,5	98,3	99,7	119	689	46011	46700
8. Opolskie	0,3	0,9	98,8	99,7	22	74	8151	8225
9. Podkarpackie	0,2	1,1	98,7	99,8	46	218	20229	20447
10. Podlaskie	0,2	0,4	99,4	99,8	17	43	10755	10798
11. Pomorskie	0,2	0,9	98,9	99,8	38	198	21618	21816
12. Śląskie	0,3	1,1	98,6	99,7	128	425	37623	38048
13. Świętokrzyskie	0,0	0,5	99,5	100,0	4	52	11133	11185
14. Warmińsko-Mazurskie	0,0	0,0	99,9	100,0	4	5	14183	14188
15. Wielkopolskie	0,1	0,3	99,6	99,9	22	102	32997	33099
16. Zachodniopomorskie	0,1	0,5	99,4	99,9	10	74	15081	15155

STAN ZASZCZEPIENIA ROCZNIKÓW 2006-1997 WEDŁUG WOJEWÓDZTW (cd)

Województwo	Rocznik 2001									
	Odsetki					Liczby				
	NS	SPP	SPU	DP	Razem	NS	SPP	SPU	DP	Razem
POLSKA	0,2	0,4	19,7	79,7	99,8	613	1485	70602	284991	357078
1. Dolnośląskie	0,1	0,3	14,7	84,9	99,9	21	73	3646	21085	24804
2. Kujawsko-Pomorskie	0,1	0,1	7,0	92,7	99,9	21	27	1440	18943	20410
3. Lubelskie	0,2	0,2	15,3	84,3	99,8	39	49	3215	17773	21037
4. Lubuskie	0,1	0,1	6,7	93,1	99,9	10	6	646	8967	9619
5. Łódzkie	0,2	0,4	18,7	80,7	99,8	37	89	4074	17603	21766
6. Małopolskie	0,4	0,8	17,6	81,2	99,6	124	262	5880	27053	33195
7. Mazowieckie	0,2	0,8	34,6	64,4	99,8	95	375	16480	30654	47509
8. Opolskie	0,2	0,6	43,3	56,0	99,8	14	48	3718	4813	8579
9. Podkarpackie	0,2	0,7	38,2	60,9	99,8	51	152	8048	12840	21040
10. Podlaskie	0,1	0,2	16,3	83,4	99,9	13	17	1810	9249	11076
11. Pomorskie	0,2	0,4	15,5	83,9	99,8	35	100	3551	19210	22861
12. Śląskie	0,3	0,5	21,7	77,5	99,7	122	199	8554	30537	39290
13. Świętokrzyskie	0,0	0,1	6,2	93,7	100,0	3	13	723	10902	11638
14. Warmińsko-Mazurskie	0,1	0,0	22,2	77,7	99,9	8	5	3226	11264	14495
15. Wielkopolskie	0,0	0,1	10,9	89,0	100,0	12	40	3709	30366	34115
16. Zachodniopomorskie	0,1	0,2	12,0	87,7	99,9	8	30	1882	13732	15644

Województwo	Rocznik 2000									
	Odsetki					Liczby				
	NS	SPP	SPU	DP	Razem	NS	SPP	SPU	DP	Razem
POLSKA	0,1	0,2	3,5	96,1	99,9	429	844	13018	353026	366888
1. Dolnośląskie	0,1	0,1	2,2	97,6	99,9	23	29	546	24403	24978
2. Kujawsko-Pomorskie	0,1	0,0	0,8	99,1	99,9	29	9	159	20675	20843
3. Lubelskie	0,1	0,1	2,4	97,4	99,9	11	31	522	20999	21552
4. Lubuskie	0,0	0,1	0,7	99,2	100,0	3	6	64	9647	9717
5. Łódzkie	0,1	0,2	2,9	96,8	99,9	20	50	659	21861	22570
6. Małopolskie	0,2	0,5	4,0	95,4	99,8	73	164	1376	33156	34696
7. Mazowieckie	0,2	0,4	8,8	90,6	99,8	84	192	4282	44078	48552
8. Opolskie	0,2	0,4	5,0	94,5	99,8	15	35	450	8546	9031
9. Podkarpackie	0,2	0,4	7,5	91,9	99,8	34	101	1678	20671	22450
10. Podlaskie	0,1	0,1	1,8	98,0	99,9	9	10	206	11303	11519
11. Pomorskie	0,1	0,2	2,9	96,8	99,9	21	47	663	22054	22764
12. Śląskie	0,2	0,3	3,8	95,8	99,8	77	111	1532	38992	40635
13. Świętokrzyskie	0,0	0,1	0,8	99,1	100,0	4	11	89	11720	11820
14. Warmińsko-Mazurskie	0,0	0,0	0,1	99,8	100,0	5	4	17	14680	14701
15. Wielkopolskie	0,1	0,1	1,5	98,4	99,9	18	31	514	34336	34881
16. Zachodniopomorskie	0,0	0,1	1,6	98,3	100,0	3	13	261	15905	16179

STAN ZASZCZEPHENIA ROCZNIKÓW 2006-1997 WEDŁUG WOJEWÓDZTW (cd)

Województwo	Rocznik 1999									
	Odsetki					Liczby				
	NS	SPP	SPU	DP	Razem	NS	SPP	SPU	DP	Razem
POLSKA	0,1	0,1	1,3	98,5	99,9	345	540	4798	363944	369282
1. Dolnośląskie	0,1	0,1	0,8	99,0	99,9	21	32	203	25117	25352
2. Kujawsko-Pomorskie	0,0	0,1	0,3	99,6	100,0	7	12	69	21094	21175
3. Lubelskie	0,1	0,1	0,8	99,1	99,9	11	15	181	21629	21825
4. Lubuskie	0,0	0,0	0,3	99,7	100,0	3	3	26	9975	10004
5. Łódzkie	0,0	0,1	1,2	98,7	100,0	9	19	267	22503	22789
6. Małopolskie	0,2	0,4	2,1	97,3	99,8	83	125	720	33652	34497
7. Mazowieckie	0,1	0,2	3,2	96,5	99,9	34	115	1544	46293	47952
8. Opolskie	0,0	0,3	1,6	98,1	100,0	4	25	147	9031	9203
9. Podkarpackie	0,1	0,2	2,1	97,6	99,9	29	55	468	22161	22684
10. Podlaskie	0,1	0,1	1,0	98,9	99,9	10	12	112	11521	11645
11. Pomorskie	0,2	0,1	1,1	98,7	99,8	37	24	251	22874	23149
12. Śląskie	0,2	0,2	1,3	98,4	99,8	72	64	525	39828	40417
13. Świętokrzyskie	0,0	0,1	0,3	99,6	100,0	6	9	37	11961	12007
14. Warmińsko-Mazurskie	0,0	0,0	0,1	99,9	100,0	6	2	13	15103	15118
15. Wielkopolskie	0,0	0,0	0,4	99,5	100,0	9	15	141	34986	35142
16. Zachodniopomorskie	0,0	0,1	0,6	99,3	100,0	4	13	94	16216	16323

Województwo	Rocznik 1998									
	Odsetki					Liczby				
	NS	SPP	SPU	DP	Razem	NS	SPP	SPU	DP	Razem
POLSKA	0,1	0,1	0,8	99,0	99,9	398	478	3096	376859	380433
1. Dolnośląskie	0,0	0,1	0,6	99,3	100,0	9	18	152	26256	26426
2. Kujawsko-Pomorskie	0,1	0,0	0,2	99,7	99,9	11	8	43	21780	21831
3. Lubelskie	0,1	0,1	0,5	99,3	99,9	22	17	113	22388	22518
4. Lubuskie	0,0	0,0	0,3	99,6	100,0	4	5	28	10317	10350
5. Łódzkie	0,2	0,1	0,7	99,0	99,8	40	31	165	23056	23252
6. Małopolskie	0,3	0,3	1,6	97,8	99,7	89	120	560	34796	35476
7. Mazowieckie	0,2	0,2	2,0	97,6	99,8	76	105	984	47594	48683
8. Opolskie	0,1	0,2	1,6	98,1	99,9	6	22	155	9456	9633
9. Podkarpackie	0,1	0,1	1,0	98,8	99,9	17	32	235	23064	23331
10. Podlaskie	0,1	0,1	0,6	99,3	99,9	7	8	68	12166	12242
11. Pomorskie	0,2	0,1	0,4	99,3	99,8	37	17	102	23351	23470
12. Śląskie	0,1	0,2	0,8	99,0	99,9	54	64	318	41452	41834
13. Świętokrzyskie	0,0	0,0	0,1	99,8	100,0	4	4	16	13043	13063
14. Warmińsko-Mazurskie	0,0	0,0	0,1	99,9	100,0	2	4	8	15404	15416
15. Wielkopolskie	0,0	0,0	0,3	99,7	100,0	13	18	91	36076	36185
16. Zachodniopomorskie	0,0	0,0	0,3	99,6	100,0	7	5	58	16660	16723

STAN ZASZCZEPIONA ROCZNIKÓW 2006-1997 WEDŁUG WOJEWÓDZT W (cd)

Województwo	Rocznik 1997									
	Odsetki					Liczby				
	NS	SPP	SPU	DP	Razem	NS	SPP	SPU	DP	Razem
POLSKA	0,1	0,1	0,5	99,3	99,9	308	388	2063	393211	395662
1. Dolnośląskie	0,1	0,0	0,3	99,6	99,9	14	9	81	27354	27444
2. Kujawsko-Pomorskie	0,0	0,0	0,1	99,8	100,0	11	8	28	22749	22785
3. Lubelskie	0,1	0,1	0,4	99,5	99,9	23	12	92	23083	23187
4. Lubuskie	-	0,0	0,2	99,8	100,0	-	3	19	10836	10858
5. Łódzkie	0,1	0,1	0,5	99,4	99,9	20	23	117	24612	24752
6. Małopolskie	0,2	0,3	1,3	98,2	99,8	65	105	485	35531	36121
7. Mazowieckie	0,1	0,2	0,8	99,0	99,9	51	76	400	49871	50347
8. Opolskie	0,0	0,1	0,8	99,0	100,0	5	14	83	10007	10104
9. Podkarpackie	0,1	0,2	0,9	98,8	99,9	24	45	220	24128	24393
10. Podlaskie	0,0	0,1	0,4	99,5	100,0	2	14	49	12937	13000
11. Pomorskie	0,1	0,1	0,5	99,4	99,9	20	15	116	24355	24486
12. Śląskie	0,1	0,1	0,6	99,2	99,9	63	38	241	43202	43481
13. Świętokrzyskie	0,0	0,0	0,2	99,8	100,0	2	4	22	13523	13549
14. Warmińsko-Mazurskie	-	0,0	0,0	100,0	100,0	-	1	3	16268	16272
15. Wielkopolskie	0,0	0,0	0,2	99,7	100,0	4	12	86	37335	37433
16. Zachodniopomorskie	0,0	0,1	0,1	99,8	100,0	4	9	21	17420	17450

RÓŻYCZKA

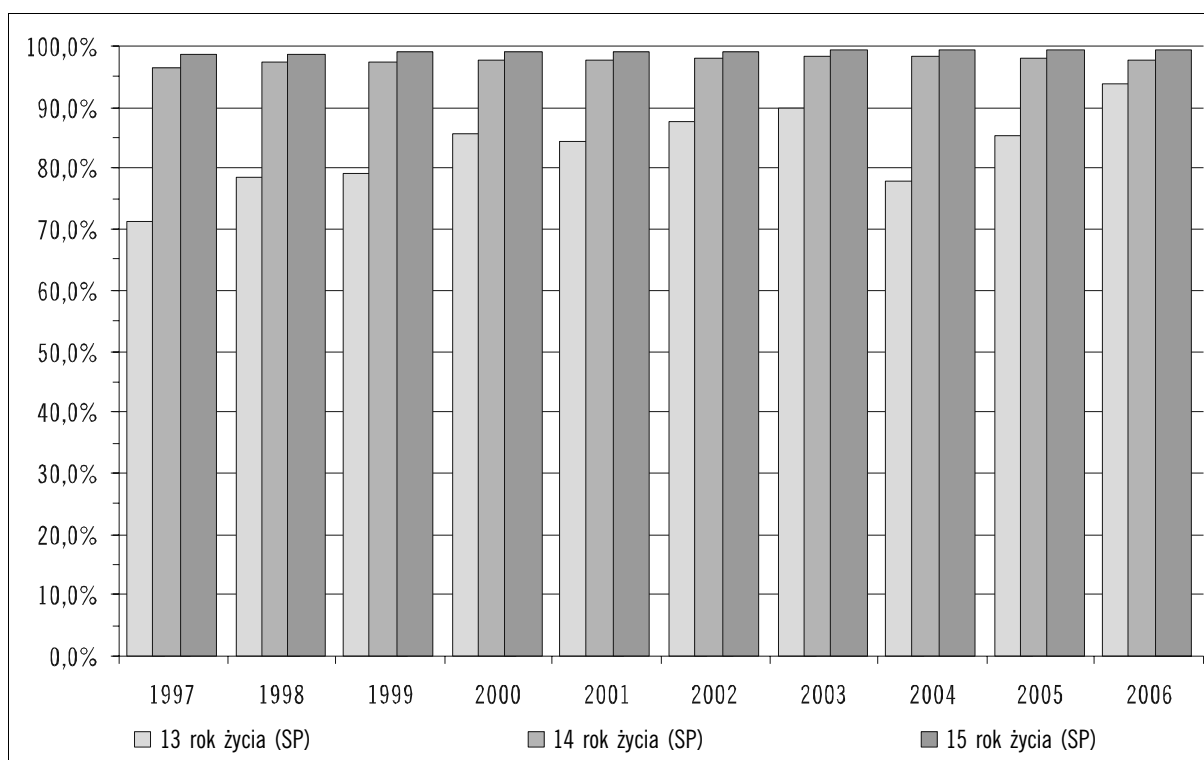
STAN ZASZCZEPIONA DZIEWCZĄT W 13-15 ROKU ŻYCIA W LATACH 1997-2006
W STOSUNKU DO LICZBY DZIEWCZĄT OBJĘTYCH SPRAWOZDANIAMI ZE SZCZEPION OCHRONNYCH

STAN ZASZCZEPIONA (SP) DZIEWCZĄT W 14 ROKU ŻYCIA W LATACH 1997-2006
W STOSUNKU DO LICZBY DZIEWCZĄT W ROCZNIKU ORAZ W STOSUNKU DO LICZBY OBJĘTYCH SPRAWOZDANIAMI ZE SZCZEPION OCHRONNYCH

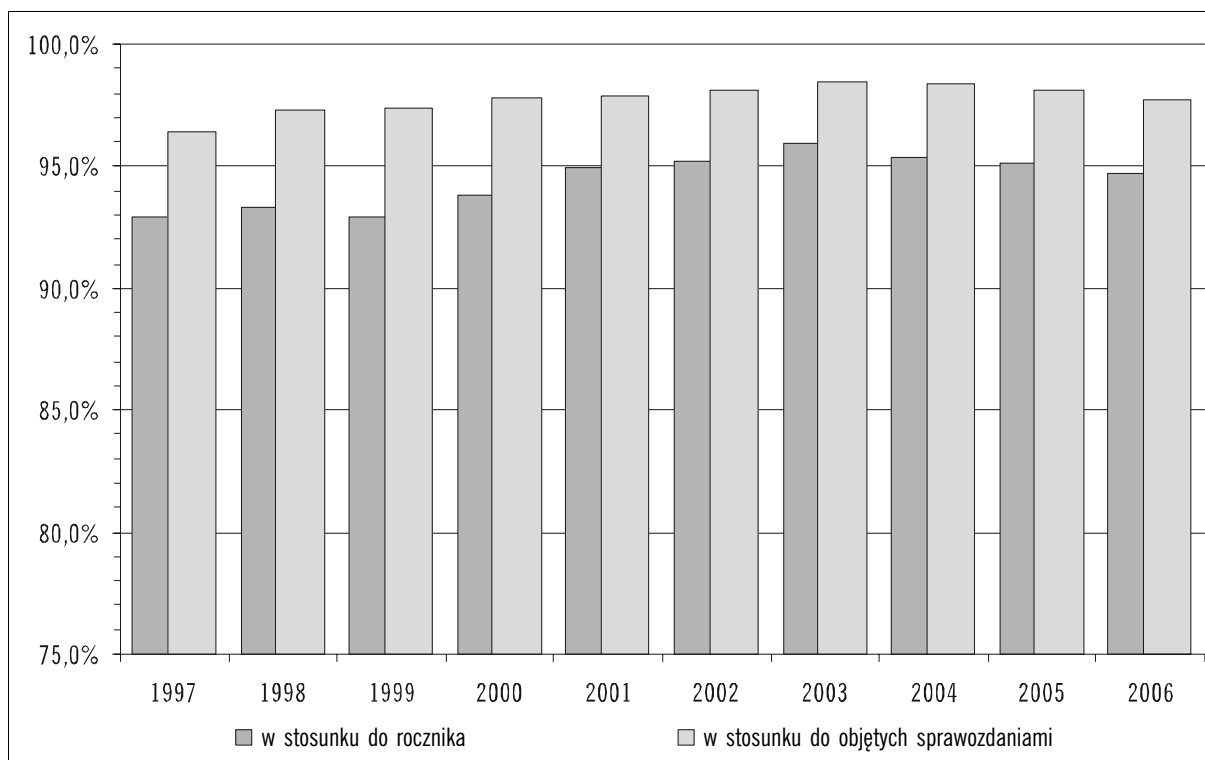

STAN ZASZCZEPIONA DZIEWCZĄT Z ROCZNIKÓW 1996-1990 W 2006 ROKU

Rocznik	Odsetki		Liczby	
	NS	SP	NS	SP
1996	20,1	79,9	40176	159605
1995	16,7	83,3	34536	172284
1994	6,1	93,9	13376	207316
1993	2,3	97,7	5146	223512
1992	0,8	99,2	1922	236748
1991	0,5	99,5	1372	250612
1990	0,4	99,6	984	252425

PORÓWNANIE STANU ZASZCZEPHENIA WYBRANYCH ROCZNIKÓW DZIEWCZĄT W 2006 I 2005 ROKU

Dziewczęta w 13 roku życia

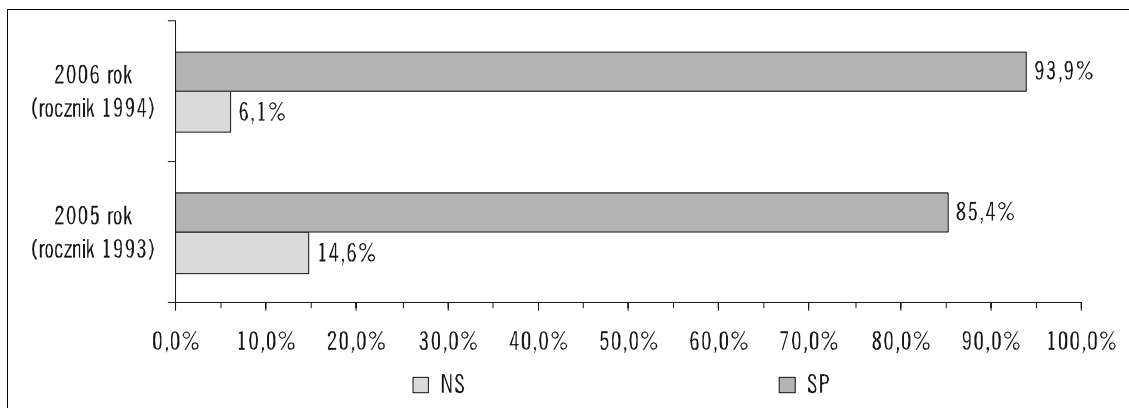

Dziewczęta w 14 roku życia

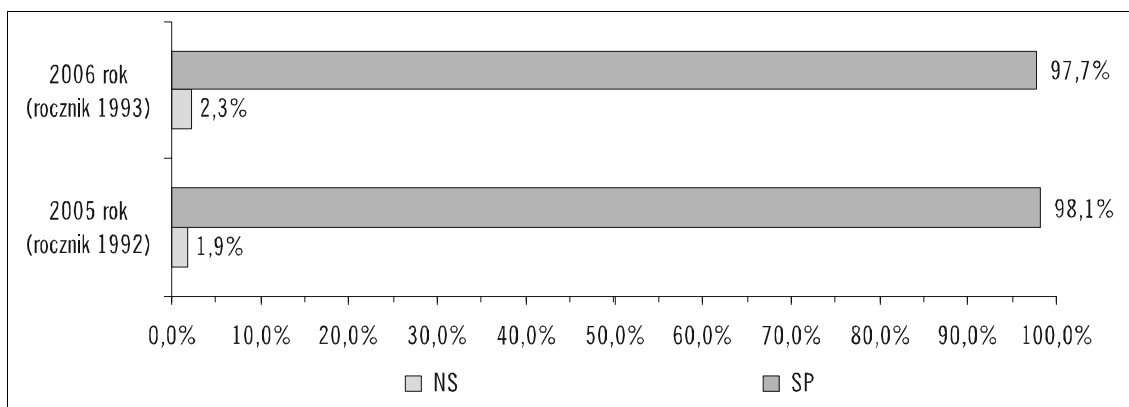

Dziewczęta w 15 roku życia

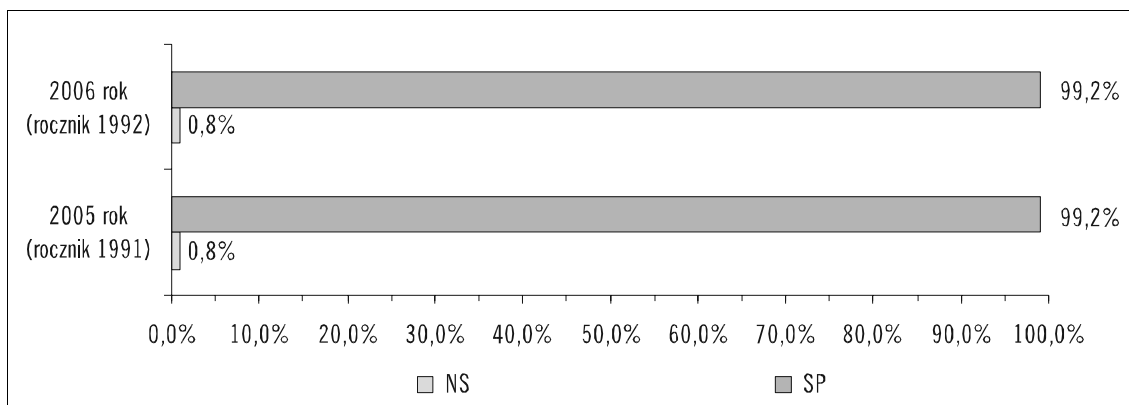

STAN ZASZCZEPIONIA (SP) DZIEWCZĄT W 14 ROKU ŻYCIA W 2006 ROKU
WEDŁUG WOJEWÓDZTW

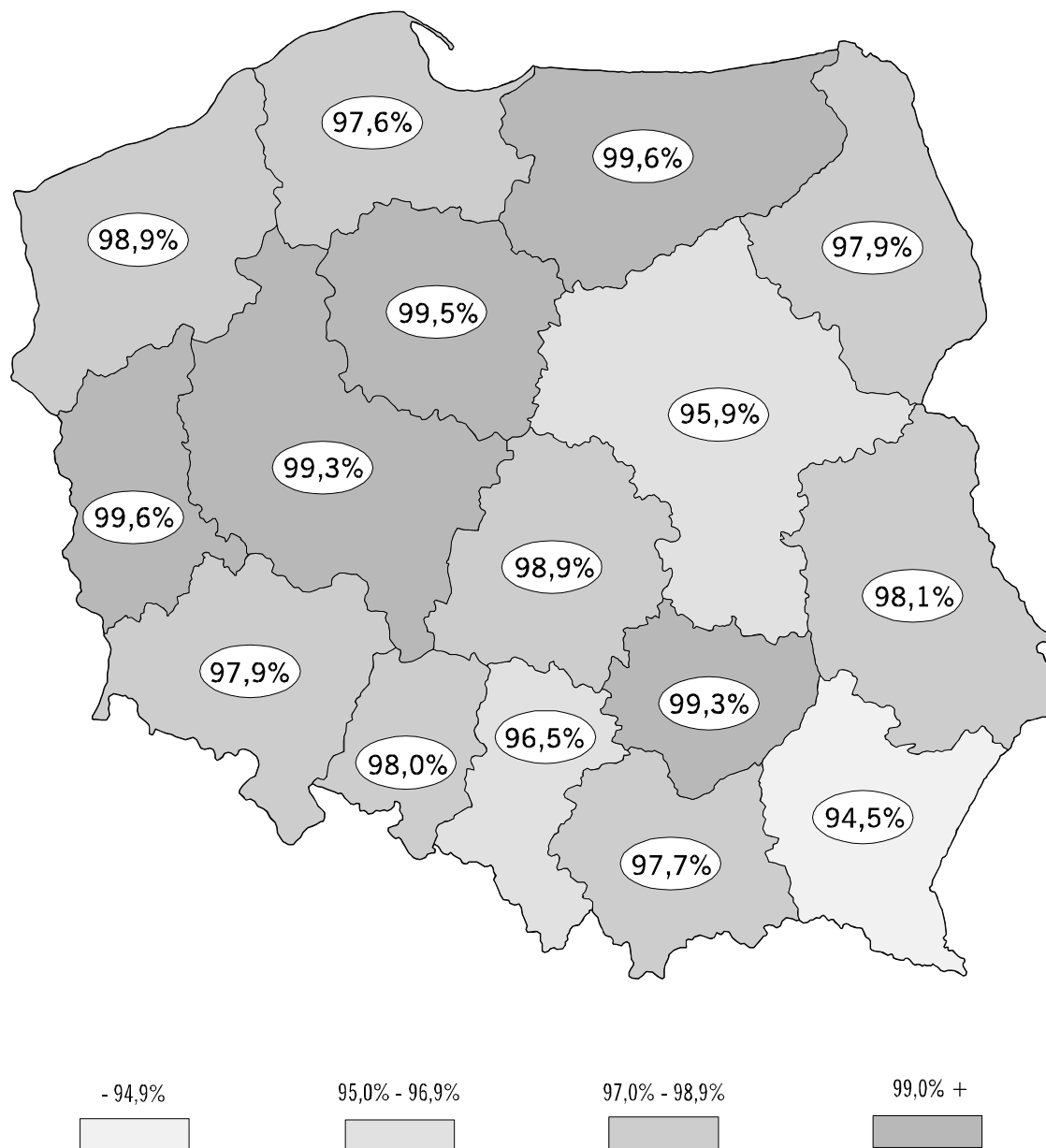

STAN ZASZCZEPHENIA DZIEWCZĄT Z ROCZNIKÓW 1996-1990 WEDŁUG WOJEWÓDZTW

Województwo	Rocznik 1996				Rocznik 1995				Rocznik 1994			
	Odsetki		Liczby		Odsetki		Liczby		Odsetki		Liczby	
	NS	SP	NS	SP	NS	SP	NS	SP	NS	SP	NS	SP
POLSKA	20,1	79,9	40176	159605	16,7	83,3	34536	172284	6,1	93,9	13376	207316
1. Dolnośląskie	17,5	82,5	2404	11365	11,5	88,5	1657	12777	6,7	93,3	1040	14589
2. Kujawsko-Pomorskie	4,3	95,7	498	11089	4,6	95,4	556	11514	2,1	97,9	266	12491
3. Lubelskie	19,2	80,8	2213	9285	17,3	82,7	2084	9955	5,9	94,1	769	12307
4. Lubuskie	14,6	85,4	786	4588	13,0	87,0	745	4981	4,0	96,0	242	5763
5. Łódzkie	13,8	86,2	1730	10781	10,5	89,5	1394	11845	2,8	97,2	392	13775
6. Małopolskie	8,8	91,2	1599	16622	9,4	90,6	1751	16924	4,4	95,6	883	18988
7. Mazowieckie	33,5	66,5	8680	17259	32,5	67,5	8692	18088	9,3	90,7	2607	25338
8. Opolskie	48,8	51,2	2486	2604	50,6	49,4	2660	2599	2,5	97,5	141	5487
9. Podkarpackie	53,5	46,5	6517	5653	39,8	60,2	4976	7526	14,5	85,5	1990	11717
10. Podlaskie	10,5	89,5	695	5927	10,6	89,4	724	6090	4,1	95,9	299	7075
11. Pomorskie	16,2	83,8	1934	9999	15,7	84,3	1933	10417	7,3	92,7	945	12030
12. Śląskie	29,2	70,8	6495	15777	20,2	79,8	4603	18174	9,8	90,2	2404	22230
13. Świętokrzyskie	5,0	95,0	347	6543	2,1	97,9	146	6894	1,4	98,6	102	7439
14. Warmińsko-Mazurskie	0,6	99,4	54	8328	0,5	99,5	46	8516	0,1	99,9	10	8992
15. Wielkopolskie	15,9	84,1	2942	15613	11,4	88,6	2188	16997	5,5	94,5	1121	19272
16. Zachodniopomorskie	8,9	91,1	796	8172	4,1	95,9	381	8987	1,7	98,3	165	9823

Województwo	Rocznik 1993				Rocznik 1992			
	Odsetki		Liczby		Odsetki		Liczby	
	NS	SP	NS	SP	NS	SP	NS	SP
POLSKA	2,3	97,7	5146	223512	0,8	99,2	1922	236748
1. Dolnośląskie	2,1	97,9	343	15723	0,7	99,3	111	16112
2. Kujawsko-Pomorskie	0,5	99,5	69	13316	0,2	99,8	28	13583
3. Lubelskie	1,9	98,1	249	12704	0,4	99,6	59	14245
4. Lubuskie	0,4	99,6	25	6267	0,2	99,8	16	6456
5. Łódzkie	1,1	98,9	162	14616	0,6	99,4	86	15006
6. Małopolskie	2,3	97,7	479	20017	1,3	98,7	284	21172
7. Mazowieckie	4,1	95,9	1193	27923	1,3	98,7	404	29747
8. Opolskie	2,0	98,0	116	5752	1,3	98,7	80	6025
9. Podkarpackie	5,5	94,5	780	13276	1,4	98,6	215	15255
10. Podlaskie	2,1	97,9	162	7598	0,4	99,6	34	7976
11. Pomorskie	2,4	97,6	320	13166	0,6	99,4	89	13782
12. Śląskie	3,5	96,5	888	24479	1,2	98,8	329	26362
13. Świętokrzyskie	0,7	99,3	56	7895	0,1	99,9	7	8524
14. Warmińsko-Mazurskie	0,4	99,6	36	9584	0,1	99,9	7	9935
15. Wielkopolskie	0,7	99,3	152	21034	0,4	99,6	99	22159
16. Zachodniopomorskie	1,1	98,9	116	10162	0,7	99,3	74	10409

STAN ZASZCZEPIONA DZIEWCZĄT Z ROCZNIKÓW 1996-1990 WEDŁUG WOJEWÓDZTW (cd)

Województwo	Rocznik 1991				Rocznik 1990			
	Odsetki		Liczby		Odsetki		Liczby	
	NS	SP	NS	SP	NS	SP	NS	SP
POLSKA	0,5	99,5	1372	250612	0,4	99,6	984	252425
1. Dolnośląskie	0,4	99,6	75	17535	0,2	99,8	34	18303
2. Kujawsko-Pomorskie	0,2	99,8	34	14503	0,2	99,8	24	14784
3. Lubelskie	0,2	99,8	37	15022	0,2	99,8	33	14805
4. Lubuskie	0,2	99,8	15	6743	0,1	99,9	9	7049
5. Łódzkie	0,4	99,6	61	15987	0,4	99,6	65	15955
6. Małopolskie	0,6	99,4	143	22484	0,6	99,4	135	22051
7. Mazowieckie	1,1	98,9	333	30529	0,8	99,2	249	29617
8. Opolskie	1,0	99,0	67	6704	0,9	99,1	63	6718
9. Podkarpackie	1,1	98,9	179	15784	0,5	99,5	85	16093
10. Podlaskie	0,3	99,7	25	8581	0,1	99,9	12	8547
11. Pomorskie	0,4	99,6	60	14631	0,2	99,8	30	14137
12. Śląskie	0,8	99,2	240	28247	0,6	99,4	167	29002
13. Świętokrzyskie	0,1	99,9	9	8886	0,1	99,9	8	8840
14. Warmińsko-Mazurskie	0,1	99,9	14	10489	0,1	99,9	8	10855
15. Wielkopolskie	0,2	99,8	42	23529	0,2	99,8	46	24344
16. Zachodniopomorskie	0,3	99,7	38	10958	0,1	99,9	16	11325

WIRUSOWE ZAPALENIE WĄTROBY TYPU B

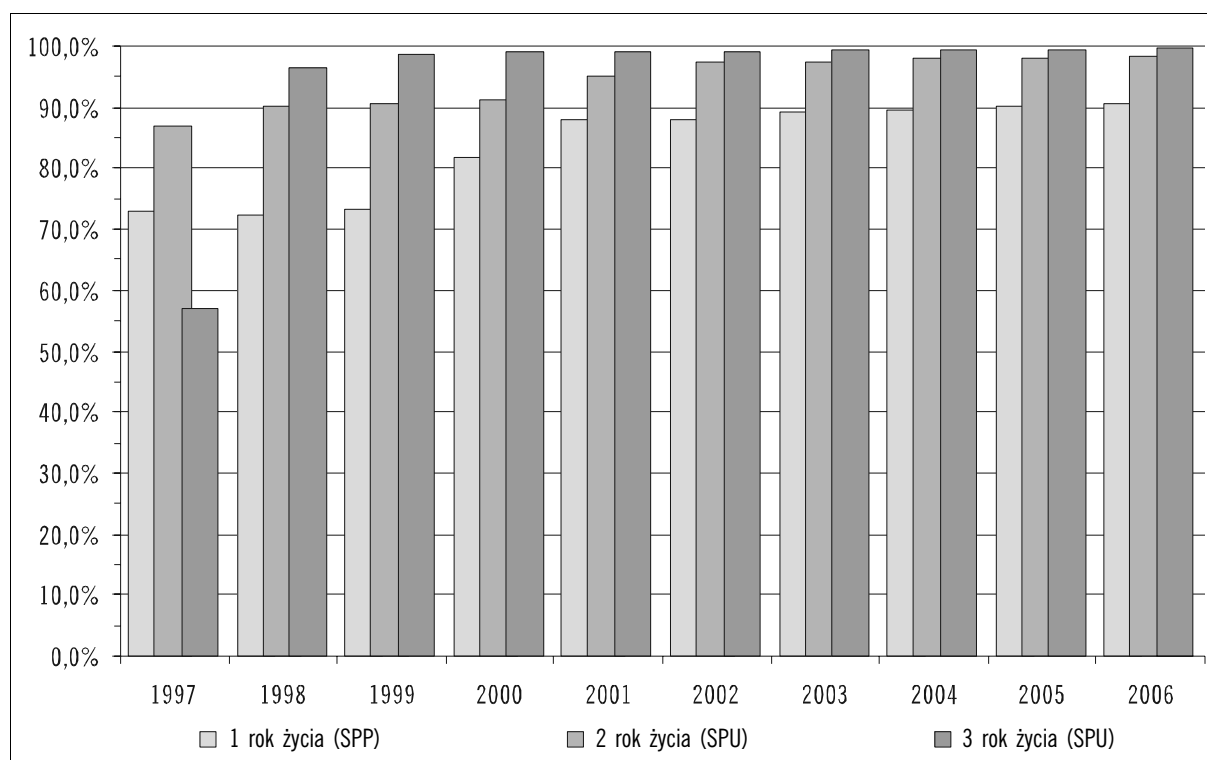
STAN ZASZCZEPIONA DZIECI W 1-3 ROKU ŻYCIA W LATACH 1997-2006
W STOSUNKU DO LICZBY OBJĘTYCH SPRAWOZDANIAMI ZE SZCZEPIEŃ OCHRONNYCH

STAN ZASZCZEPIONIA (SPP) DZIECI W 2 ROKU ŻYCIA W LATACH 1997-2006
W STOSUNKU DO LICZBY DZIECI W ROCZNIKU ORAZ W STOSUNKU DO LICZBY OBJĘTYCH SPRAWOZDANIAMI ZE SZCZEPIEŃ OCHRONNYCH

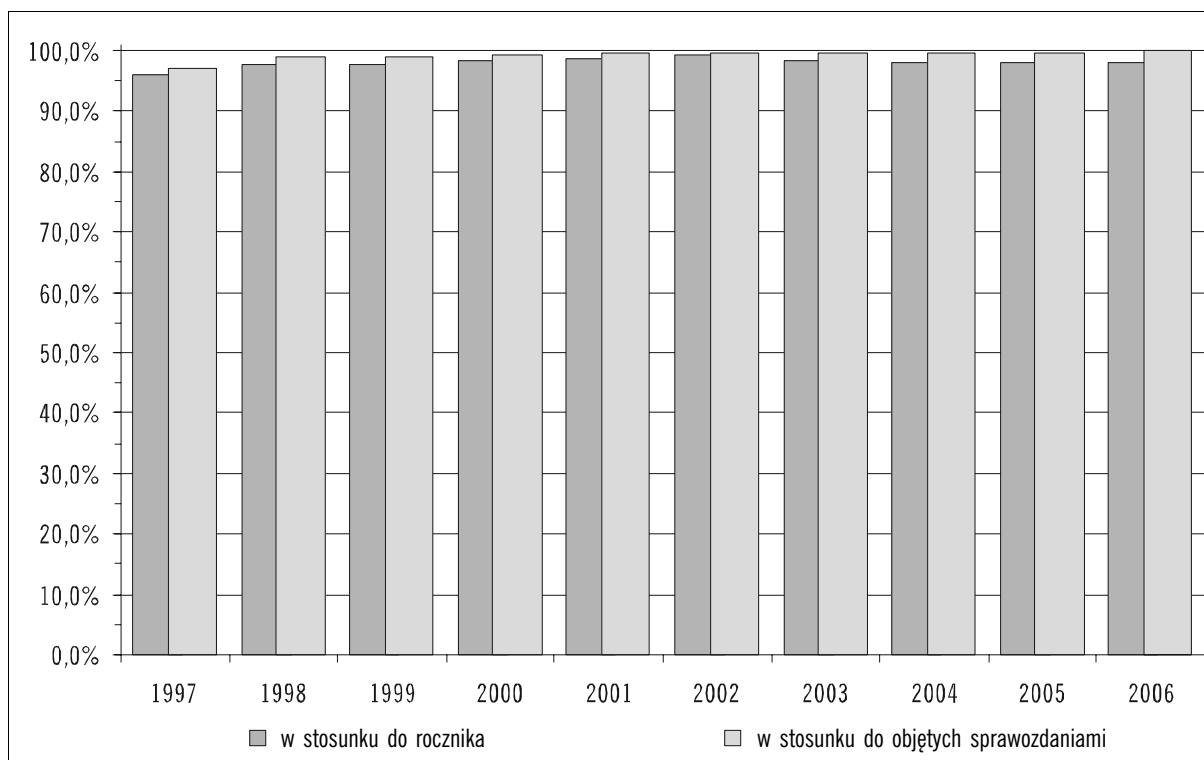

STAN ZASZCZEPIONIA ROCZNIKÓW 2006-1987 W 2006 ROKU

Rocznik	Odsetki				Liczby			
	NS	SPP	SPU	Razem	NS	SPP	SPU	Razem
2006	9,4	47,4	43,2	90,6	32961	166247	151260	317507
2005	0,1	1,4	98,5	99,9	494	4903	350926	355829
2004	0,1	0,4	99,6	99,9	252	1222	344914	346136
2003	0,1	0,2	99,8	99,9	188	655	340504	341159
2002	0,0	0,1	99,8	100,0	150	508	345512	346020
2001	0,0	0,1	99,9	100,0	121	341	357229	357570
2000	0,0	0,1	99,9	100,0	104	292	366921	367213
1999	0,0	0,1	99,9	100,0	103	286	369238	369524
1998	0,0	0,1	99,9	100,0	122	293	380416	380709
1997	0,0	0,1	99,9	100,0	143	276	395551	395827
1996	1,1	0,1	98,8	98,9	4651	439	406818	407257
1995	23,5	0,6	75,9	76,5	99579	2428	321506	323934
1994	42,6	1,1	56,3	57,4	192177	5023	254330	259353
1993	25,4	20,1	54,5	74,6	119534	94337	255886	350223
1992	1,9	3,6	94,5	98,1	9520	17460	461838	479298
1991	1,0	0,9	98,0	99,0	5378	4901	507333	512234
1990	0,8	0,6	98,6	99,2	3925	3339	509224	512563
1989	0,7	0,5	98,9	99,3	3477	2357	513541	515898
1988	0,6	0,4	99,0	99,4	3295	2059	513021	515080
1987	0,7	0,4	98,9	99,3	3292	1759	441645	443404

PORÓWNANIE STANU ZASZCZEPIONIA WYBRANYCH ROCZNIKÓW W 2006 I 2005 ROKU

Dzieci w 1 roku życia

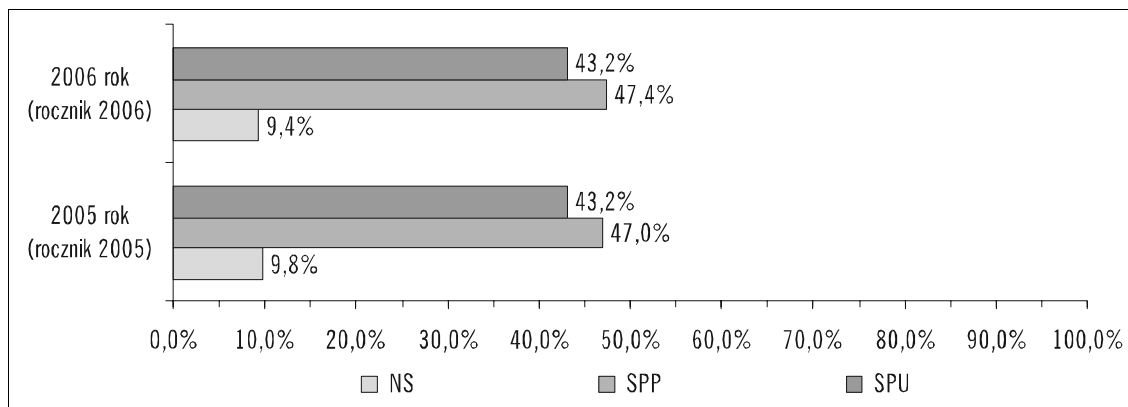

Dzieci w 2 roku życia

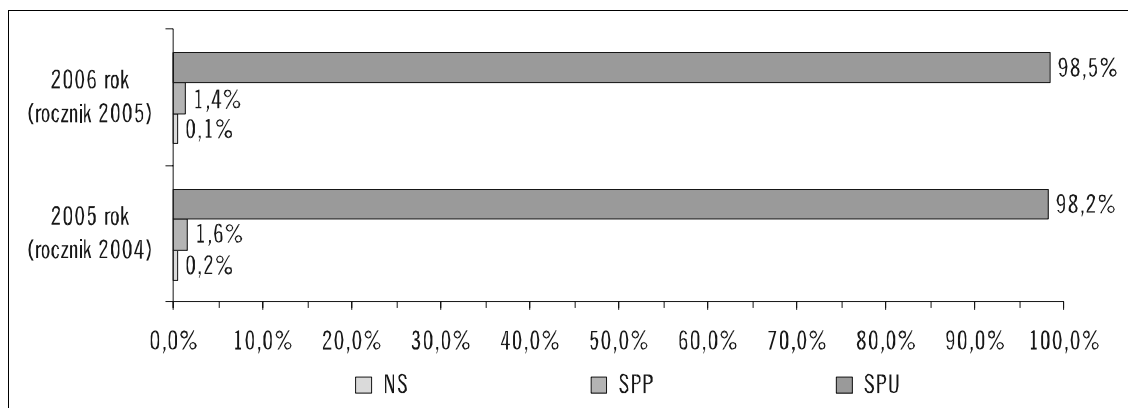

Dzieci w 3 roku życia

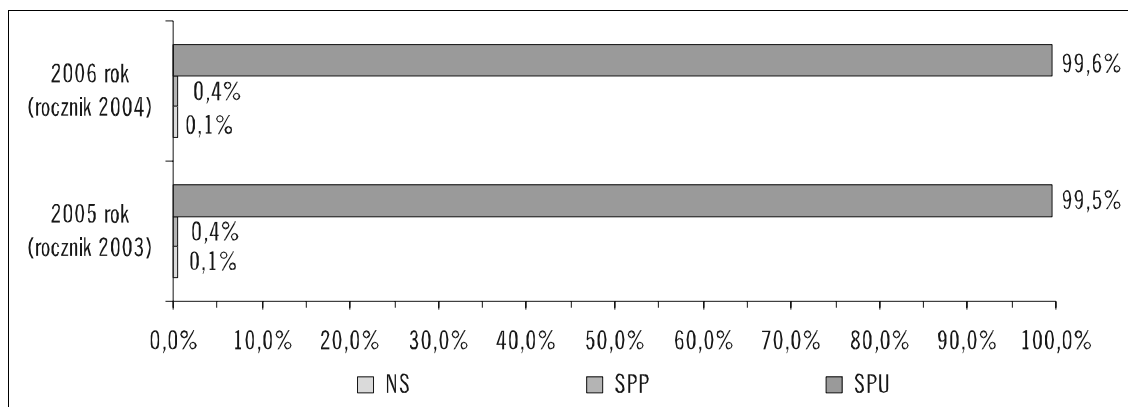

PORÓWNANIE STANU ZASZCZEPHENIA WYBRANYCH ROCZNIKÓW W 2006 I 2005 ROKU (cd)

Młodzi w 14 roku ycia

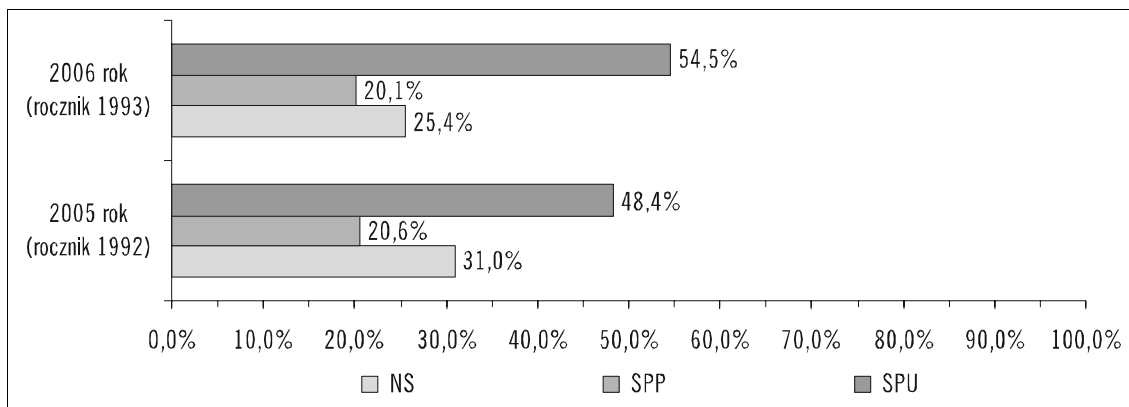

Młodzi w 15 roku ycia

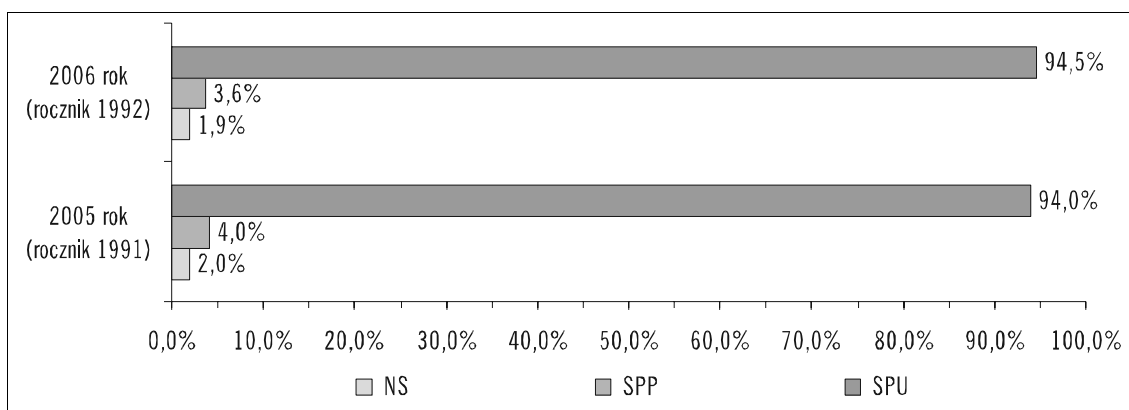

Młodzi w 16 roku ycia

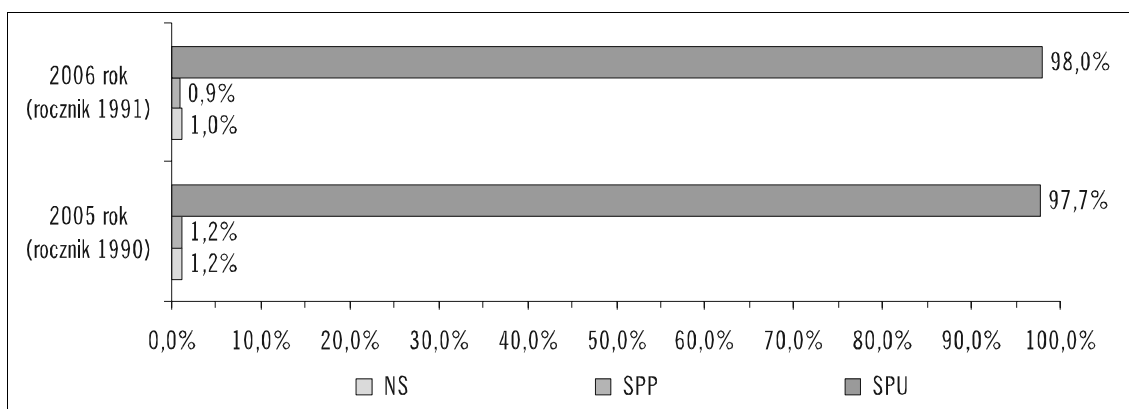

STAN ZASZCZEPHENIA ROCZNIKÓW 2006-1987 WEDŁUG WOJEWÓDZTW

Województwo	Rocznik 2006							
	Odsetki				Liczby			
	NS	SPP	SPU	Razem	NS	SPP	SPU	Razem
POLSKA	9,4	47,4	43,2	90,6	32961	166247	151260	317507
1. Dolnośląskie	10,4	46,6	43,1	89,6	2529	11374	10523	21897
2. Kujawsko-Pomorskie	12,0	45,3	42,7	88,0	2406	9046	8539	17585
3. Lubelskie	8,3	45,8	45,8	91,7	1651	9069	9075	18144
4. Lubuskie	6,8	45,8	47,5	93,2	668	4516	4681	9197
5. Łódzkie	8,6	46,4	45,0	91,4	1861	10004	9705	19709
6. Małopolskie	8,3	49,8	41,9	91,7	2560	15271	12854	28125
7. Mazowieckie	8,5	50,5	41,1	91,5	4235	25170	20477	45647
8. Opolskie	11,5	45,5	43,0	88,5	923	3638	3435	7073
9. Podkarpackie	8,6	50,1	41,3	91,4	1631	9440	7787	17227
10. Podlaskie	13,0	48,8	38,2	87,0	1361	5112	3998	9110
11. Pomorskie	10,3	46,3	43,4	89,7	2353	10600	9949	20549
12. Śląskie	10,9	48,4	40,6	89,1	4352	19279	16168	35447
13. Świętokrzyskie	6,6	47,2	46,2	93,4	682	4842	4737	9579
14. Warmińsko-Mazurskie	8,5	42,0	49,5	91,5	1185	5880	6925	12805
15. Wielkopolskie	9,5	46,1	44,4	90,5	3275	15930	15343	31273
16. Zachodniopomorskie	8,4	45,9	45,8	91,6	1289	7076	7064	14140

Województwo	Rocznik 2005							
	Odsetki				Liczby			
	NS	SPP	SPU	Razem	NS	SPP	SPU	Razem
POLSKA	0,1	1,4	98,5	99,9	494	4903	350926	355829
1. Dolnośląskie	0,1	1,6	98,3	99,9	27	392	24454	24846
2. Kujawsko-Pomorskie	0,1	0,6	99,3	99,9	13	127	19886	20013
3. Lubelskie	0,1	1,4	98,5	99,9	17	281	20036	20317
4. Lubuskie	0,1	0,5	99,5	99,9	5	48	9718	9766
5. Łódzkie	0,1	1,1	98,8	99,9	14	245	21469	21714
6. Małopolskie	0,2	1,8	98,0	99,8	58	574	31645	32219
7. Mazowieckie	0,3	1,8	97,9	99,7	136	919	49180	50099
8. Opolskie	0,3	1,5	98,3	99,7	21	122	8190	8312
9. Podkarpackie	0,3	2,2	97,5	99,7	52	440	19395	19835
10. Podlaskie	0,2	1,4	98,4	99,8	18	151	10444	10595
11. Pomorskie	0,1	1,4	98,5	99,9	26	312	22742	23054
12. Śląskie	0,2	1,7	98,1	99,8	87	686	39137	39823
13. Świętokrzyskie	0,0	0,8	99,2	100,0	5	84	10786	10870
14. Warmińsko-Mazurskie	0,0	0,3	99,7	100,0	2	47	13989	14036
15. Wielkopolskie	0,0	0,8	99,2	100,0	9	286	34536	34822
16. Zachodniopomorskie	0,0	1,2	98,8	100,0	4	189	15319	15508

STAN ZASZCZEPHENIA ROCZNIKW 2006-1987 WEDŁUG WOJEWDZTW (cd)

Wojewdztwo	Rocznik 2004							
	Odsetki				Liczby			
	NS	SPP	SPU	Razem	NS	SPP	SPU	Razem
POLSKA	0,1	0,4	99,6	99,9	252	1222	344914	346136
1. Dolnoślskie	0,1	0,3	99,7	99,9	13	65	23774	23839
2. Kujawsko-Pomorskie	0,0	0,1	99,8	100,0	4	26	19525	19551
3. Lubelskie	0,0	0,3	99,6	100,0	7	63	19390	19453
4. Lubuskie	0,0	0,1	99,9	100,0	4	8	9567	9575
5. Łdzkie	0,1	0,2	99,7	99,9	15	51	21404	21455
6. Małopolskie	0,1	0,5	99,4	99,9	32	144	31564	31708
7. Mazowieckie	0,1	0,6	99,3	99,9	59	292	48318	48610
8. Opolskie	0,1	0,3	99,6	99,9	5	23	7969	7992
9. Podkarpackie	0,1	0,7	99,3	99,9	12	132	19617	19749
10. Podlaskie	0,0	0,2	99,7	100,0	4	23	10268	10291
11. Pomorskie	0,1	0,4	99,5	99,9	31	85	22185	22270
12. Ślskie	0,1	0,5	99,4	99,9	51	194	38532	38726
13. Świętokrzyskie	0,0	0,2	99,7	100,0	3	25	10656	10681
14. Warmisko-Mazurskie	0,0	0,0	100,0	100,0	4	1	13777	13778
15. Wielkopolskie	0,0	0,2	99,8	100,0	7	59	33207	33266
16. Zachodniopomorskie	0,0	0,2	99,8	100,0	1	31	15161	15192

Wojewdztwo	Rocznik 2003							
	Odsetki				Liczby			
	NS	SPP	SPU	Razem	NS	SPP	SPU	Razem
POLSKA	0,1	0,2	99,8	99,9	188	655	340504	341159
1. Dolnoślskie	0,0	0,2	99,8	100,0	8	37	23028	23065
2. Kujawsko-Pomorskie	0,0	0,1	99,9	100,0	5	15	19517	19532
3. Lubelskie	0,1	0,1	99,8	99,9	11	22	19949	19971
4. Lubuskie	-	0,0	100,0	100,0	-	3	8950	8953
5. Łdzkie	0,0	0,1	99,8	100,0	6	28	20708	20736
6. Małopolskie	0,1	0,3	99,7	99,9	27	81	31423	31504
7. Mazowieckie	0,1	0,3	99,6	99,9	57	132	46801	46933
8. Opolskie	0,1	0,2	99,8	99,9	4	14	7944	7958
9. Podkarpackie	0,1	0,4	99,5	99,9	13	77	19630	19707
10. Podlaskie	0,0	0,1	99,9	100,0	3	9	10353	10362
11. Pomorskie	0,1	0,3	99,7	99,9	12	61	21896	21957
12. Ślskie	0,1	0,3	99,6	99,9	26	122	37788	37910
13. Świętokrzyskie	0,0	0,0	99,9	100,0	2	5	10823	10828
14. Warmisko-Mazurskie	0,0	0,0	100,0	100,0	2	2	13667	13669
15. Wielkopolskie	0,0	0,1	99,9	100,0	11	32	33009	33041
16. Zachodniopomorskie	0,0	0,1	99,9	100,0	1	15	15018	15033

STAN ZASZCZEPHENIA ROCZNIKÓW 2006-1987 WEDŁUG WOJEWÓDZTW (cd)

Województwo	Rocznik 2002							
	Odsetki				Liczby			
	NS	SPP	SPU	Razem	NS	SPP	SPU	Razem
POLSKA	0,0	0,1	99,8	100,0	150	508	345512	346020
1. Dolnośląskie	0,0	0,1	99,9	100,0	4	20	23697	23717
2. Kujawsko-Pomorskie	0,0	0,0	99,9	100,0	4	9	19604	19613
3. Lubelskie	0,0	0,1	99,9	100,0	4	22	19687	19709
4. Lubuskie	-	0,0	100,0	100,0	-	3	9188	9191
5. Łódzkie	0,0	0,1	99,9	100,0	4	26	21423	21449
6. Małopolskie	0,0	0,2	99,8	100,0	10	63	32331	32394
7. Mazowieckie	0,1	0,3	99,6	99,9	53	126	46640	46766
8. Opolskie	0,0	0,4	99,6	100,0	3	30	8214	8244
9. Podkarpackie	0,1	0,3	99,7	99,9	12	53	20428	20481
10. Podlaskie	0,0	0,1	99,8	100,0	5	13	10797	10810
11. Pomorskie	0,0	0,2	99,8	100,0	7	37	21810	21847
12. Śląskie	0,1	0,2	99,7	99,9	30	77	38069	38146
13. Świętokrzyskie	0,0	0,1	99,9	100,0	1	11	11177	11188
14. Warmińsko-Mazurskie	0,0	0,0	100,0	100,0	4	1	14187	14188
15. Wielkopolskie	0,0	0,0	99,9	100,0	8	10	33103	33113
16. Zachodniopomorskie	0,0	0,0	99,9	100,0	1	7	15157	15164

Województwo	Rocznik 2001							
	Odsetki				Liczby			
	NS	SPP	SPU	Razem	NS	SPP	SPU	Razem
POLSKA	0,0	0,1	99,9	100,0	121	341	357229	357570
1. Dolnośląskie	-	0,1	99,9	100,0	-	13	24812	24825
2. Kujawsko-Pomorskie	0,0	0,0	100,0	100,0	1	5	20425	20430
3. Lubelskie	0,0	0,1	99,9	100,0	9	12	21055	21067
4. Lubuskie	0,0	0,0	100,0	100,0	1	3	9625	9628
5. Łódzkie	0,0	0,1	99,9	100,0	8	20	21775	21795
6. Małopolskie	0,1	0,1	99,8	99,9	19	49	33251	33300
7. Mazowieckie	0,1	0,2	99,8	99,9	30	74	47500	47574
8. Opolskie	0,0	0,1	99,8	100,0	1	12	8580	8592
9. Podkarpackie	0,1	0,2	99,7	99,9	11	50	21030	21080
10. Podlaskie	0,0	0,1	99,9	100,0	3	9	11077	11086
11. Pomorskie	0,0	0,1	99,9	100,0	7	25	22864	22889
12. Śląskie	0,1	0,1	99,8	99,9	24	48	39340	39388
13. Świętokrzyskie	-	0,0	100,0	100,0	-	2	11639	11641
14. Warmińsko-Mazurskie	-	0,0	100,0	100,0	-	4	14499	14503
15. Wielkopolskie	0,0	0,0	100,0	100,0	4	12	34111	34123
16. Zachodniopomorskie	0,0	0,0	100,0	100,0	3	3	15646	15649

STAN ZASZCZEPHENIA ROCZNIKW 2006-1987 WEDŁUG WOJEWDZTW (cd)

Wojewdztwo	Rocznik 2000							
	Odsetki				Liczby			
	NS	SPP	SPU	Razem	NS	SPP	SPU	Razem
POLSKA	0,0	0,1	99,9	100,0	104	292	366921	367213
1. Dolnoślskie	-	0,0	100,0	100,0	-	8	24993	25001
2. Kujawsko-Pomorskie	0,0	0,0	100,0	100,0	1	9	20862	20871
3. Lubelskie	0,0	0,0	99,9	100,0	5	10	21548	21558
4. Lubuskie	0,0	0,0	99,9	100,0	3	2	9715	9717
5. Łdzkie	0,0	0,1	99,9	100,0	4	12	22574	22586
6. Małopolskie	0,0	0,1	99,9	100,0	13	26	34730	34756
7. Mazowieckie	0,1	0,1	99,8	99,9	33	51	48552	48603
8. Opolskie	0,1	0,2	99,8	99,9	6	14	9026	9040
9. Podkarpackie	0,0	0,2	99,8	100,0	6	45	22433	22478
10. Podlaskie	0,0	0,0	100,0	100,0	1	3	11524	11527
11. Pomorskie	0,0	0,2	99,8	100,0	7	37	22741	22778
12. Ślskie	0,0	0,1	99,8	100,0	17	50	40645	40695
13. Świętokrzyskie	0,0	0,0	100,0	100,0	1	4	11819	11823
14. Warmisko-Mazurskie	0,0	0,0	100,0	100,0	1	2	14703	14705
15. Wielkopolskie	0,0	0,0	100,0	100,0	6	9	34884	34893
16. Zachodniopomorskie	-	0,1	99,9	100,0	-	10	16172	16182

Wojewdztwo	Rocznik 1999							
	Odsetki				Liczby			
	NS	SPP	SPU	Razem	NS	SPP	SPU	Razem
POLSKA	0,0	0,1	99,9	100,0	103	286	369238	369524
1. Dolnoślskie	0,0	0,0	100,0	100,0	3	7	25363	25370
2. Kujawsko-Pomorskie	0,0	0,0	100,0	100,0	3	2	21177	21179
3. Lubelskie	0,0	0,0	99,9	100,0	7	10	21819	21829
4. Lubuskie	0,0	0,0	100,0	100,0	1	1	10005	10006
5. Łdzkie	0,0	0,1	99,9	100,0	6	14	22778	22792
6. Małopolskie	0,0	0,2	99,8	100,0	14	60	34506	34566
7. Mazowieckie	0,0	0,2	99,8	100,0	9	83	47894	47977
8. Opolskie	0,1	0,1	99,8	99,9	7	12	9188	9200
9. Podkarpackie	0,0	0,1	99,9	100,0	9	25	22679	22704
10. Podlaskie	0,1	0,0	99,9	99,9	7	5	11643	11648
11. Pomorskie	0,1	0,1	99,8	99,9	15	23	23148	23171
12. Ślskie	0,0	0,1	99,9	100,0	15	31	40443	40474
13. Świętokrzyskie	0,0	0,0	100,0	100,0	3	2	12008	12010
14. Warmisko-Mazurskie	0,0	-	100,0	100,0	3	-	15121	15121
15. Wielkopolskie	-	0,0	100,0	100,0	-	8	35143	35151
16. Zachodniopomorskie	0,0	0,0	100,0	100,0	1	3	16323	16326

STAN ZASZCZEPHENIA ROCZNIKÓW 2006-1987 WEDŁUG WOJEWÓDZTW (cd)

Województwo	Rocznik 1998							
	Odsetki				Liczby			
	NS	SPP	SPU	Razem	NS	SPP	SPU	Razem
POLSKA	0,0	0,1	99,9	100,0	122	293	380416	380709
1. Dolnośląskie	-	0,0	100,0	100,0	-	5	26430	26435
2. Kujawsko-Pomorskie	0,0	0,0	99,9	100,0	4	7	21831	21838
3. Lubelskie	0,0	0,1	99,9	100,0	10	16	22514	22530
4. Lubuskie	-	0,0	100,0	100,0	-	1	10353	10354
5. Łódzkie	0,1	0,0	99,9	99,9	14	11	23267	23278
6. Małopolskie	0,1	0,2	99,8	99,9	21	65	35479	35544
7. Mazowieckie	0,0	0,2	99,8	100,0	3	78	48678	48756
8. Opolskie	0,1	0,1	99,8	99,9	5	10	9624	9634
9. Podkarpackie	0,1	0,1	99,8	99,9	15	21	23312	23333
10. Podlaskie	0,1	0,0	99,9	99,9	8	2	12239	12241
11. Pomorskie	0,1	0,1	99,8	99,9	24	21	23462	23483
12. Śląskie	0,0	0,1	99,9	100,0	11	44	41833	41877
13. Świętokrzyskie	0,0	0,0	100,0	100,0	1	3	13063	13066
14. Warmińsko-Mazurskie	0,0	0,0	100,0	100,0	1	2	15415	15417
15. Wielkopolskie	0,0	0,0	100,0	100,0	4	4	36190	36194
16. Zachodniopomorskie	0,0	0,0	100,0	100,0	1	3	16726	16729

Województwo	Rocznik 1997							
	Odsetki				Liczby			
	NS	SPP	SPU	Razem	NS	SPP	SPU	Razem
POLSKA	0,0	0,1	99,9	100,0	143	276	395551	395827
1. Dolnośląskie	-	0,0	100,0	100,0	-	7	27451	27458
2. Kujawsko-Pomorskie	0,0	0,0	99,9	100,0	2	11	22783	22794
3. Lubelskie	0,0	0,1	99,9	100,0	7	14	23189	23203
4. Lubuskie	-	0,0	100,0	100,0	-	2	10856	10858
5. Łódzkie	0,0	0,0	99,9	100,0	10	12	24750	24762
6. Małopolskie	0,1	0,2	99,8	99,9	22	64	36100	36164
7. Mazowieckie	0,1	0,1	99,8	99,9	36	67	50295	50362
8. Opolskie	0,0	0,1	99,9	100,0	1	10	10098	10108
9. Podkarpackie	0,0	0,1	99,9	100,0	12	22	24383	24405
10. Podlaskie	0,1	0,0	99,9	99,9	12	4	12986	12990
11. Pomorskie	0,1	0,1	99,8	99,9	18	19	24469	24488
12. Śląskie	0,0	0,1	99,9	100,0	16	32	43496	43528
13. Świętokrzyskie	0,0	0,0	100,0	100,0	1	2	13548	13550
14. Warmińsko-Mazurskie	-	-	100,0	100,0	-	-	16272	16272
15. Wielkopolskie	0,0	0,0	100,0	100,0	4	5	37428	37433
16. Zachodniopomorskie	0,0	0,0	100,0	100,0	2	5	17447	17452

STAN ZASZCZEPHENIA ROCZNIKW 2006-1987 WEDŁUG WOJEWDZTW (cd)

Wojewdztwo	Rocznik 1996							
	Odsetki				Liczby			
	NS	SPP	SPU	Razem	NS	SPP	SPU	Razem
POLSKA	1,1	0,1	98,8	98,9	4651	439	406818	407257
1. Dolnoślskie	-	0,0	100,0	100,0	-	14	28664	28678
2. Kujawsko-Pomorskie	0,0	0,0	100,0	100,0	3	2	23924	23926
3. Lubelskie	0,0	0,1	99,9	100,0	8	18	23897	23915
4. Lubuskie	-	0,0	100,0	100,0	-	1	11172	11173
5. Łdzkie	0,0	0,1	99,9	100,0	9	18	25965	25983
6. Małopolskie	6,9	0,3	92,9	93,1	2573	100	34714	34814
7. Mazowieckie	0,1	0,1	99,8	99,9	41	73	52452	52525
8. Opolskie	0,1	0,1	99,8	99,9	9	12	10492	10504
9. Podkarpackie	0,1	0,2	99,6	99,9	38	60	25439	25499
10. Podlaskie	0,0	0,1	99,8	100,0	3	19	13626	13645
11. Pomorskie	2,2	0,2	97,6	97,8	543	43	24156	24199
12. Ślskie	0,1	0,1	99,8	99,9	32	54	45618	45672
13. Świętokrzyskie	0,0	0,0	99,9	100,0	6	2	14269	14271
14. Warmisko-Mazurskie	8,1	0,1	91,8	91,9	1382	14	15692	15706
15. Wielkopolskie	0,0	0,0	100,0	100,0	4	3	38306	38309
16. Zachodniopomorskie	-	0,0	100,0	100,0	-	6	18432	18438

Wojewdztwo	Rocznik 1995							
	Odsetki				Liczby			
	NS	SPP	SPU	Razem	NS	SPP	SPU	Razem
POLSKA	23,5	0,6	75,9	76,5	99579	2428	321506	323934
1. Dolnoślskie	28,6	0,7	70,7	71,4	8536	200	21060	21260
2. Kujawsko-Pomorskie	9,3	0,2	90,4	90,7	2288	60	22173	22233
3. Lubelskie	18,3	0,4	81,2	81,7	4463	105	19782	19887
4. Lubuskie	40,7	0,7	58,5	59,3	4769	84	6853	6937
5. Łdzkie	0,6	0,1	99,3	99,4	157	25	26719	26744
6. Małopolskie	1,1	0,3	98,5	98,9	431	128	37888	38016
7. Mazowieckie	9,3	0,2	90,5	90,7	5014	117	48807	48924
8. Opolskie	56,4	1,0	42,6	43,6	6063	106	4574	4680
9. Podkarpackie	77,0	1,1	21,9	23,0	19861	279	5650	5929
10. Podlaskie	32,7	0,5	66,9	67,3	4601	65	9415	9480
11. Pomorskie	48,9	1,6	49,5	51,1	12388	402	12527	12929
12. Ślskie	40,2	1,2	58,6	59,8	18780	574	27384	27958
13. Świętokrzyskie	0,0	0,1	99,9	100,0	6	8	14639	14647
14. Warmisko-Mazurskie	32,8	0,6	66,6	67,2	5747	105	11691	11796
15. Wielkopolskie	13,6	0,3	86,1	86,4	5406	131	34156	34287
16. Zachodniopomorskie	5,5	0,2	94,3	94,5	1069	39	18188	18227

STAN ZASZCZEPIENIA ROCZNIKÓW 2006-1987 WEDŁUG WOJEWÓDZTW (cd)

Województwo	Rocznik 1994							
	Odsetki				Liczby			
	NS	SPP	SPU	Razem	NS	SPP	SPU	Razem
POLSKA	42,6	1,1	56,3	57,4	192177	5023	254330	259353
1. Dolnośląskie	61,6	1,4	37,0	38,4	19669	448	11798	12246
2. Kujawsko-Pomorskie	56,6	1,3	42,1	43,4	14806	348	11017	11365
3. Lubelskie	26,4	0,6	73,1	73,6	6984	147	19351	19498
4. Lubuskie	71,4	1,1	27,5	28,6	8805	137	3394	3531
5. Łódzkie	14,6	0,7	84,7	85,4	4188	194	24287	24481
6. Małopolskie	28,0	1,8	70,2	72,0	11406	713	28597	29310
7. Mazowieckie	24,6	0,9	74,5	75,4	14090	540	42687	43227
8. Opolskie	30,0	0,7	69,3	70,0	3453	80	7978	8058
9. Podkarpackie	80,4	0,8	18,8	19,6	22375	225	5216	5441
10. Podlaskie	43,1	0,8	56,1	56,9	6548	125	8515	8640
11. Pomorskie	55,5	1,5	43,1	44,5	14780	397	11476	11873
12. Śląskie	48,8	1,5	49,7	51,2	24642	773	25078	25851
13. Świętokrzyskie	0,1	0,1	99,9	99,9	12	11	15568	15579
14. Warmińsko-Mazurskie	45,2	0,5	54,3	54,8	8318	84	9992	10076
15. Wielkopolskie	55,1	1,1	43,8	44,9	23057	455	18297	18752
16. Zachodniopomorskie	44,2	1,7	54,1	55,8	9044	346	11079	11425

Województwo	Rocznik 1993							
	Odsetki				Liczby			
	NS	SPP	SPU	Razem	NS	SPP	SPU	Razem
POLSKA	25,4	20,1	54,5	74,6	119534	94337	255886	350223
1. Dolnośląskie	22,0	22,0	56,0	78,0	7147	7154	18201	25355
2. Kujawsko-Pomorskie	2,4	11,0	86,6	97,6	646	3009	23609	26618
3. Lubelskie	27,0	29,5	43,5	73,0	7293	7975	11778	19753
4. Lubuskie	5,8	37,3	56,9	94,2	741	4795	7305	12100
5. Łódzkie	49,5	7,5	43,0	50,5	14866	2249	12923	15172
6. Małopolskie	28,5	29,0	42,5	71,5	11993	12228	17926	30154
7. Mazowieckie	33,5	17,6	48,9	66,5	19897	10487	29060	39547
8. Opolskie	46,2	17,0	36,9	53,8	5625	2067	4490	6557
9. Podkarpackie	46,2	31,7	22,1	53,8	13387	9178	6407	15585
10. Podlaskie	10,1	26,0	64,0	89,9	1617	4175	10287	14462
11. Pomorskie	50,3	6,4	43,3	49,7	13945	1778	11993	13771
12. Śląskie	18,6	20,9	60,5	81,4	9702	10898	31548	42446
13. Świętokrzyskie	0,2	0,7	99,1	99,8	40	107	16198	16305
14. Warmińsko-Mazurskie	50,3	0,6	49,1	49,7	9872	119	9644	9763
15. Wielkopolskie	3,1	30,7	66,2	96,9	1369	13611	29334	42945
16. Zachodniopomorskie	6,6	21,4	72,0	93,4	1394	4507	15183	19690

STAN ZASZCZEPIONA ROCZNIKÓW 2006-1987 WEDŁUG WOJEWÓDZTW (cd)

Województwo	Rocznik 1992							
	Odsetki				Liczby			
	NS	SPP	SPU	Razem	NS	SPP	SPU	Razem
POLSKA	1,9	3,6	94,5	98,1	9520	17460	461838	479298
1. Dolnośląskie	2,2	2,6	95,1	97,8	737	884	31739	32623
2. Kujawsko-Pomorskie	0,8	0,5	98,6	99,2	235	144	27503	27647
3. Lubelskie	2,0	3,4	94,6	98,0	582	982	27515	28497
4. Lubuskie	0,3	1,4	98,3	99,7	43	180	13042	13222
5. Łódzkie	3,4	5,2	91,5	96,6	1041	1599	28331	29930
6. Małopolskie	2,0	3,7	94,2	98,0	902	1642	41476	43118
7. Mazowieckie	4,3	5,4	90,4	95,7	2599	3254	54881	58135
8. Opolskie	2,6	6,5	90,9	97,4	332	816	11450	12266
9. Podkarpackie	1,9	7,4	90,7	98,1	592	2321	28441	30762
10. Podlaskie	0,8	2,6	96,5	99,2	141	436	16141	16577
11. Pomorskie	2,2	5,7	92,0	97,8	644	1642	26460	28102
12. Śląskie	2,0	4,3	93,6	98,0	1115	2390	51589	53979
13. Świętokrzyskie	0,2	0,8	99,0	99,8	37	130	17077	17207
14. Warmińsko-Mazurskie	0,2	0,6	99,2	99,8	48	121	20307	20428
15. Wielkopolskie	0,6	1,0	98,4	99,4	275	472	45078	45550
16. Zachodniopomorskie	0,9	2,1	97,0	99,1	197	447	20808	21255

Województwo	Rocznik 1991							
	Odsetki				Liczby			
	NS	SPP	SPU	Razem	NS	SPP	SPU	Razem
POLSKA	1,0	0,9	98,0	99,0	5378	4901	507333	512234
1. Dolnośląskie	1,2	0,9	97,9	98,8	419	322	35161	35483
2. Kujawsko-Pomorskie	0,6	0,2	99,2	99,4	166	61	29203	29264
3. Lubelskie	0,4	0,4	99,2	99,6	124	134	30465	30599
4. Lubuskie	0,2	0,4	99,4	99,8	21	57	13843	13900
5. Łódzkie	1,2	1,5	97,4	98,8	378	478	31999	32477
6. Małopolskie	1,5	1,5	97,1	98,5	687	678	45154	45832
7. Mazowieckie	2,2	1,6	96,3	97,8	1365	990	60513	61503
8. Opolskie	1,4	0,6	98,0	98,6	198	89	13778	13867
9. Podkarpackie	0,6	1,0	98,3	99,4	213	339	32687	33026
10. Podlaskie	0,6	0,7	98,6	99,4	113	128	17592	17720
11. Pomorskie	1,1	1,2	97,7	98,9	333	376	29909	30285
12. Śląskie	1,5	1,4	97,1	98,5	867	851	57088	57939
13. Świętokrzyskie	0,1	0,1	99,8	99,9	22	11	18149	18160
14. Warmińsko-Mazurskie	0,1	0,0	99,9	99,9	22	9	21618	21627
15. Wielkopolskie	0,5	0,4	99,2	99,5	219	188	48067	48255
16. Zachodniopomorskie	1,0	0,8	98,1	99,0	231	190	22107	22297

STAN ZASZCZEPNIENIA ROCZNIKÓW 2006-1987 WEDŁUG WOJEWÓDZTW (cd)

Województwo	Rocznik 1990							
	Odsetki				Liczby			
	NS	SPP	SPU	Razem	NS	SPP	SPU	Razem
POLSKA	0,8	0,6	98,6	99,2	3925	3339	509224	512563
1. Dolnośląskie	1,2	0,6	98,2	98,8	443	230	36694	36924
2. Kujawsko-Pomorskie	0,6	0,3	99,1	99,4	177	100	30070	30170
3. Lubelskie	0,3	0,2	99,6	99,7	76	52	28703	28755
4. Lubuskie	0,2	0,1	99,7	99,8	29	8	14400	14408
5. Łódzkie	0,9	0,7	98,4	99,1	285	241	32187	32428
6. Małopolskie	0,9	0,9	98,2	99,1	391	425	44965	45390
7. Mazowieckie	1,3	1,0	97,6	98,7	793	610	58152	58762
8. Opolskie	1,1	0,3	98,6	98,9	162	41	13940	13981
9. Podkarpackie	0,5	1,5	97,9	99,5	180	502	32302	32804
10. Podlaskie	0,4	0,3	99,3	99,6	69	59	17829	17888
11. Pomorskie	0,3	0,5	99,2	99,7	95	140	29343	29483
12. Śląskie	1,3	1,1	97,6	98,7	751	668	58256	58924
13. Świętokrzyskie	0,1	0,1	99,8	99,9	24	19	18124	18143
14. Warmińsko-Mazurskie	0,1	0,0	99,8	99,9	25	9	22082	22091
15. Wielkopolskie	0,4	0,2	99,3	99,6	222	120	49316	49436
16. Zachodniopomorskie	0,9	0,5	98,6	99,1	203	115	22861	22976

Województwo	Rocznik 1989							
	Odsetki				Liczby			
	NS	SPP	SPU	Razem	NS	SPP	SPU	Razem
POLSKA	0,7	0,5	98,9	99,3	3477	2357	513541	515898
1. Dolnośląskie	1,2	0,4	98,4	98,8	450	148	37061	37209
2. Kujawsko-Pomorskie	0,6	0,1	99,3	99,4	182	38	29788	29826
3. Lubelskie	0,4	0,1	99,4	99,6	116	40	28048	28088
4. Lubuskie	0,2	0,1	99,7	99,8	32	9	14544	14553
5. Łódzkie	0,7	0,4	98,8	99,3	238	146	32440	32586
6. Małopolskie	0,6	0,4	98,9	99,4	295	198	45862	46060
7. Mazowieckie	0,8	0,7	98,5	99,2	501	405	58796	59201
8. Opolskie	1,8	0,1	98,1	98,2	258	16	14219	14235
9. Podkarpackie	0,5	1,3	98,2	99,5	174	430	32817	33247
10. Podlaskie	0,2	0,2	99,6	99,8	44	35	18015	18050
11. Pomorskie	0,4	0,3	99,4	99,6	105	74	29057	29131
12. Śląskie	1,3	1,0	97,7	98,7	774	637	59757	60394
13. Świętokrzyskie	0,1	0,1	99,8	99,9	23	10	18211	18221
14. Warmińsko-Mazurskie	0,1	0,0	99,9	99,9	12	1	22182	22183
15. Wielkopolskie	0,3	0,1	99,5	99,7	157	73	49635	49708
16. Zachodniopomorskie	0,5	0,4	99,1	99,5	116	97	23109	23206

STAN ZASZCZEPHENIA ROCZNIKÓW 2006-1987 WEDŁUG WOJEWÓDZTW (cd)

Województwo	Rocznik 1988							
	Odsetki				Liczby			
	NS	SPP	SPU	Razem	NS	SPP	SPU	Razem
POLSKA	0,6	0,4	99,0	99,4	3295	2059	513021	515080
1. Dolnośląskie	0,9	0,4	98,7	99,1	348	161	37839	38000
2. Kujawsko-Pomorskie	0,5	0,1	99,3	99,5	163	36	30175	30211
3. Lubelskie	0,4	0,1	99,5	99,6	111	37	27191	27228
4. Lubuskie	0,1	0,1	99,8	99,9	22	9	15326	15335
5. Łódzkie	0,5	0,3	99,2	99,5	174	96	31747	31843
6. Małopolskie	0,5	0,3	99,3	99,5	218	117	45269	45386
7. Mazowieckie	0,8	0,5	98,7	99,2	469	304	58414	58718
8. Opolskie	2,6	0,2	97,2	97,4	385	36	14415	14451
9. Podkarpackie	0,5	1,2	98,3	99,5	157	405	32672	33077
10. Podlaskie	0,3	0,1	99,7	99,7	46	9	17477	17486
11. Pomorskie	0,3	0,2	99,5	99,7	83	48	28126	28174
12. Śląskie	1,5	1,0	97,4	98,5	928	636	59136	59772
13. Świętokrzyskie	0,1	0,1	99,8	99,9	23	13	17606	17619
14. Warmińsko-Mazurskie	0,1	0,0	99,9	99,9	16	6	22779	22785
15. Wielkopolskie	0,2	0,1	99,6	99,8	128	61	51119	51180
16. Zachodniopomorskie	0,1	0,4	99,5	99,9	24	85	23730	23815

Województwo	Rocznik 1987							
	Odsetki				Liczby			
	NS	SPP	SPU	Razem	NS	SPP	SPU	Razem
POLSKA	0,7	0,4	98,9	99,3	3292	1759	441645	443404
1. Dolnośląskie	0,3	0,3	99,4	99,7	129	106	39326	39432
2. Kujawsko-Pomorskie	0,5	0,1	99,4	99,5	155	33	30526	30559
3. Lubelskie	0,2	0,1	99,7	99,8	37	24	17563	17587
4. Lubuskie	0,1	0,1	99,8	99,9	16	14	15434	15448
5. Łódzkie	0,7	0,2	99,2	99,3	147	33	21396	21429
6. Małopolskie	0,5	0,2	99,3	99,5	203	105	43116	43221
7. Mazowieckie	0,8	0,6	98,6	99,2	286	223	36706	36929
8. Opolskie	3,0	0,2	96,7	97,0	450	33	14291	14324
9. Podkarpackie	0,7	1,7	97,6	99,3	178	413	24327	24740
10. Podlaskie	0,3	0,1	99,6	99,7	43	12	14845	14857
11. Pomorskie	0,3	0,1	99,6	99,7	64	19	19669	19688
12. Śląskie	1,7	1,0	97,3	98,3	1015	574	57451	58025
13. Świętokrzyskie	0,2	0,0	99,8	99,8	16	2	8882	8884
14. Warmińsko-Mazurskie	0,2	0,0	99,8	99,8	43	7	22443	22450
15. Wielkopolskie	0,2	0,1	99,6	99,8	118	72	51785	51857
16. Zachodniopomorskie	1,6	0,4	98,0	98,4	392	89	23885	23974

STAN ZASZCZEPIENIA WYBRANYCH GRUP RYZYKA W 2006 ROKU

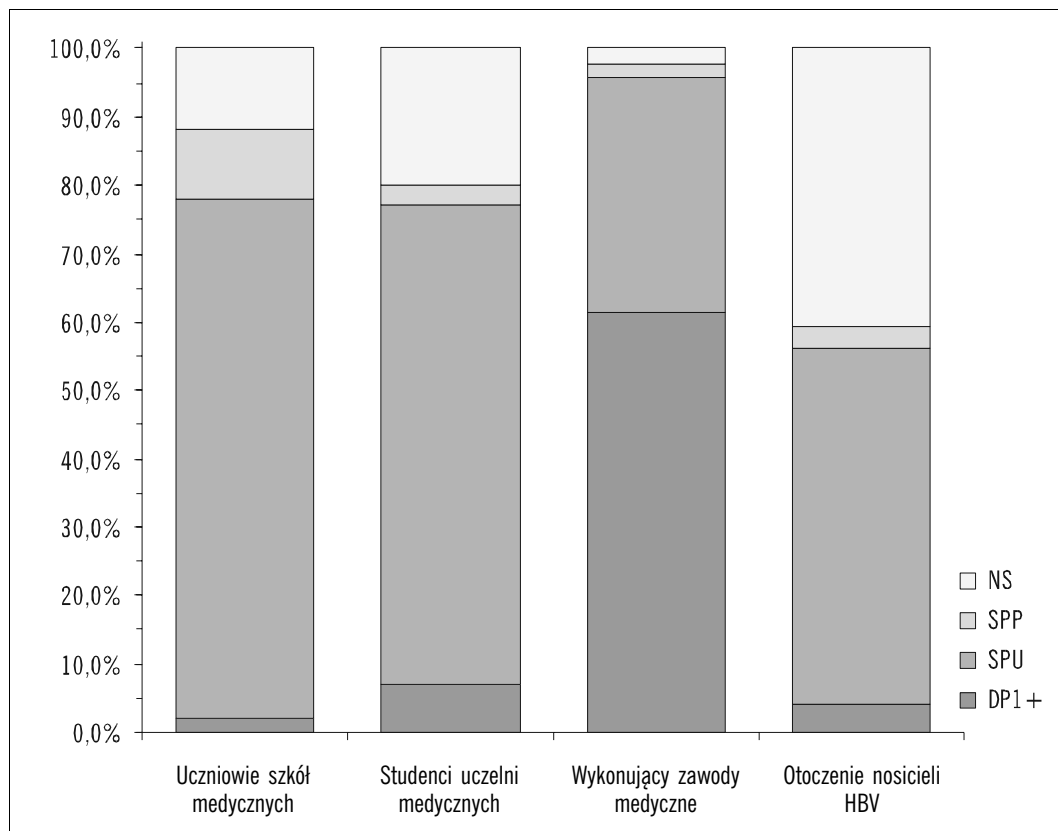

LICZBA ZASZCZEPIONYCH W WYBRANYCH GRUPACH RYZYKA W 2006 ROKU

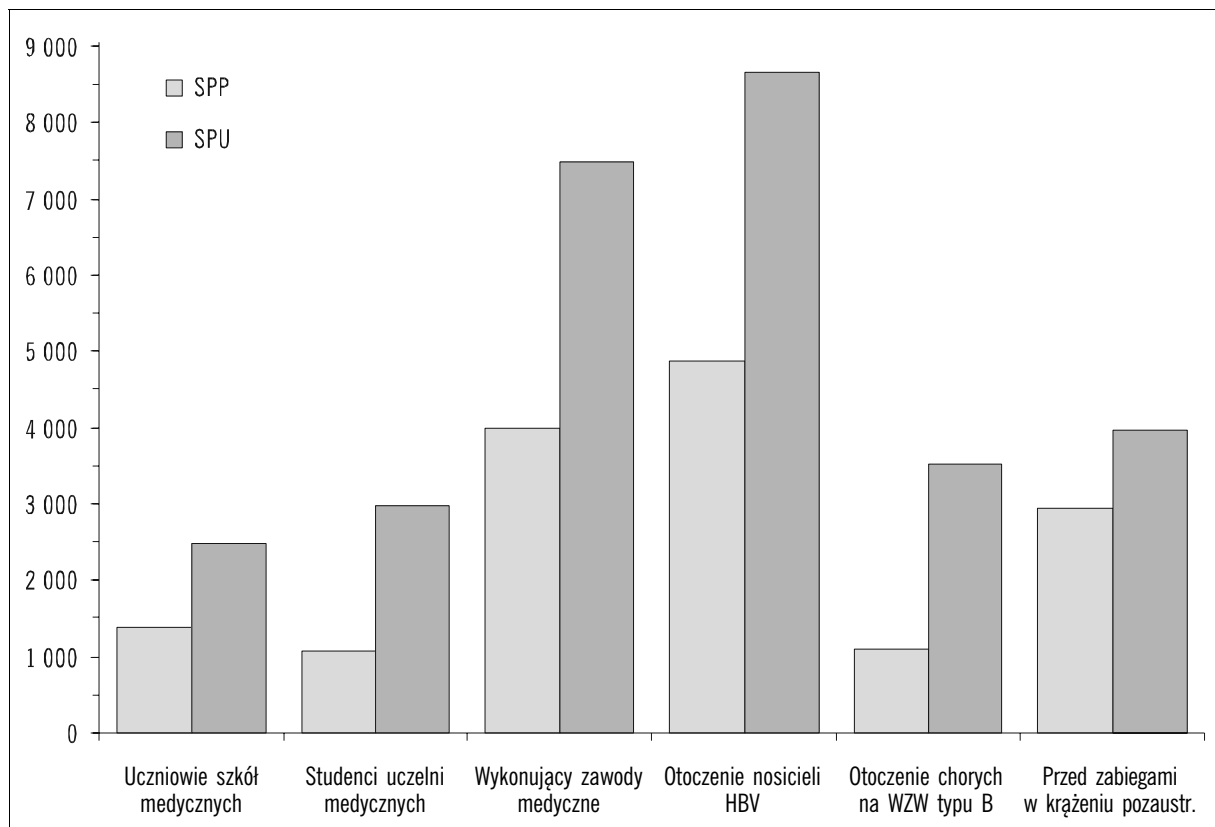

SZCZEPHENIA UCZNIÓW ŚREDNICH I POLICEALNYCH SZKÓŁ MEDYCZNYCH WEDŁUG WOJEWÓDZTW

Województwo	Stan zaszczepienia										
	Liczba uczniów	Odsetki					Liczby				
		NS	SPP	SPU	DP1 +	Razem	NS	SPP	SPU	DP1 +	Razem
POLSKA	18242	11,9	10,0	76,1	1,9	88,1	2168	1833	13891	350	16074
1. Dolnośląskie	602	-	8,6	86,4	5,0	100,0	-	52	520	30	602
2. Kujawsko-Pomorskie	1065	0,8	9,5	86,1	3,7	99,2	8	101	917	39	1057
3. Lubelskie	2391	3,5	5,3	89,6	1,7	96,5	83	126	2142	40	2308
4. Lubuskie	522	22,0	11,5	64,9	1,5	78,0	115	60	339	8	407
5. Łódzkie	1139	3,7	10,4	81,4	4,6	96,3	42	118	927	52	1097
6. Małopolskie	1117	10,7	6,4	82,1	0,8	89,3	119	72	917	9	998
7. Mazowieckie	1537	4,6	11,9	82,5	1,0	95,4	71	183	1268	15	1466
8. Opolskie	142	10,6	6,3	82,4	0,7	89,4	15	9	117	1	127
9. Podkarpackie	1549	3,4	14,9	81,1	0,5	96,6	53	231	1257	8	1496
10. Podlaskie	565	13,6	13,3	66,0	7,1	86,4	77	75	373	40	488
11. Pomorskie	652	23,3	24,2	51,5	0,9	76,7	152	158	336	6	500
12. Śląskie	2916	37,4	9,2	52,9	0,6	62,6	1090	267	1542	17	1826
13. Świętokrzyskie	216	-	22,2	77,8	-	100,0	-	48	168	-	216
14. Warmińsko-Mazurskie	398	4,5	5,0	88,9	1,5	95,5	18	20	354	6	380
15. Wielkopolskie	2586	12,6	9,0	76,8	1,6	87,4	325	234	1986	41	2261
16. Zachodniopomorskie	845	-	9,3	86,2	4,5	100,0	-	79	728	38	845

Województwo	Szczepienia wykonane w roku sprawozdawczym					
	Odsetki			Liczby		
	SPP	SPU	Razem	SPP	SPU	Razem
POLSKA	35,9	64,1	100,0	1385	2476	3861
1. Dolnośląskie	30,4	69,6	100,0	52	119	171
2. Kujawsko-Pomorskie	49,4	50,6	100,0	86	88	174
3. Lubelskie	26,0	74,0	100,0	101	287	388
4. Lubuskie	43,9	56,1	100,0	50	64	114
5. Łódzkie	55,3	44,7	100,0	99	80	179
6. Małopolskie	70,3	29,7	100,0	64	27	91
7. Mazowieckie	30,3	69,7	100,0	131	301	432
8. Opolskie	32,5	67,5	100,0	13	27	40
9. Podkarpackie	33,4	66,6	100,0	178	355	533
10. Podlaskie	34,9	65,1	100,0	38	71	109
11. Pomorskie	29,0	71,0	100,0	79	193	272
12. Śląskie	34,4	65,6	100,0	190	363	553
13. Świętokrzyskie	18,2	81,8	100,0	18	81	99
14. Warmińsko-Mazurskie	24,4	75,6	100,0	20	62	82
15. Wielkopolskie	45,0	55,0	100,0	200	244	444
16. Zachodniopomorskie	36,7	63,3	100,0	66	114	180

SZCZEPIENIA STUDENTÓW AKADEMII MEDYCZNYCH I INNYCH UCZELNI KSZTAŁCĄCYCH NA KIERUNKACH MEDYCZNYCH WEDŁUG WOJEWÓDZTW

Województwo	Stan zaszczepienia										
	Liczba studentów	Odsetki					Liczby				
		NS	SPP	SPU	DP1+	Razem	NS	SPP	SPU	DP1+	Razem
POLSKA	65251	20,0	3,0	70,1	6,9	80,0	13032	1982	45760	4477	52219
1. Dolnośląskie	4466	-	4,3	95,1	0,6	100,0	-	191	4247	28	4466
2. Kujawsko-Pomorskie	4607	4,4	2,5	78,5	14,6	95,6	201	117	3617	672	4406
3. Lubelskie	4040	15,3	1,2	70,1	13,4	84,7	619	47	2831	543	3421
4. Lubuskie	202	17,8	8,9	68,3	5,0	82,2	36	18	138	10	166
5. Łódzkie	6833	43,8	2,4	51,1	2,8	56,2	2991	161	3491	190	3842
6. Małopolskie	6227	55,2	4,8	38,6	1,3	44,8	3438	302	2404	83	2789
7. Mazowieckie	10107	0,2	1,7	89,0	9,1	99,8	16	168	9000	923	10091
8. Opolskie	2436	32,9	1,6	64,8	0,7	67,1	802	39	1578	17	1634
9. Podkarpackie	825	3,5	10,7	84,1	1,7	96,5	29	88	694	14	796
10. Podlaskie	1316	4,5	9,6	84,2	1,7	95,5	59	126	1108	23	1257
11. Pomorskie	3109	15,9	2,7	74,6	6,9	84,1	493	84	2319	213	2616
12. Śląskie	9442	32,0	2,2	63,5	2,3	68,0	3022	211	5991	218	6420
13. Świętokrzyskie	783	-	8,0	92,0	-	100,0	-	63	720	-	783
14. Warmińsko-Mazurskie	158	8,9	5,1	85,4	0,6	91,1	14	8	135	1	144
15. Wielkopolskie	9108	13,6	2,5	69,2	14,6	86,4	1242	229	6305	1332	7866
16. Zachodniopomorskie	1592	4,4	8,2	74,2	13,2	95,6	70	130	1182	210	1522

Województwo	Szczepienia wykonane w roku sprawozdawczym					
	Odsetki			Liczby		
	SPP	SPU	Razem	SPP	SPU	Razem
POLSKA	26,5	73,5	100,0	1073	2976	4049
1. Dolnośląskie	44,6	55,4	100,0	186	231	417
2. Kujawsko-Pomorskie	9,9	90,1	100,0	101	917	1018
3. Lubelskie	24,8	75,2	100,0	34	103	137
4. Lubuskie	38,9	61,1	100,0	14	22	36
5. Łódzkie	50,7	49,3	100,0	75	73	148
6. Małopolskie	28,9	71,1	100,0	58	143	201
7. Mazowieckie	29,7	70,3	100,0	130	307	437
8. Opolskie	26,0	74,0	100,0	44	125	169
9. Podkarpackie	26,3	73,7	100,0	41	115	156
10. Podlaskie	23,9	76,1	100,0	63	201	264
11. Pomorskie	31,3	68,8	100,0	40	88	128
12. Śląskie	30,4	69,6	100,0	56	128	184
13. Świętokrzyskie	23,4	76,6	100,0	25	82	107
14. Warmińsko-Mazurskie	20,4	79,6	100,0	10	39	49
15. Wielkopolskie	30,1	69,9	100,0	132	306	438
16. Zachodniopomorskie	40,0	60,0	100,0	64	96	160

SZCZEPIENIA OSÓB WYKONUJĄCYCH ZAWODY MEDYCZNE, NARAŻONYCH NA ZAKAŻENIE WEDŁUG WOJEWÓDZTW

Województwo	Stan zaszczepienia										
	Liczba pracowników	Odsetki					Liczby				
		NS	SPP	SPU	DP1+	Razem	NS	SPP	SPU	DP1+	Razem
POLSKA	436160	2,2	2,1	34,3	61,4	97,8	9700	8982	149646	267832	426460
1. Dolnośląskie	35960	0,6	0,9	40,2	58,4	99,4	223	308	14444	20985	35737
2. Kujawsko-Pomorskie	19169	0,9	3,3	31,6	64,2	99,1	163	628	6064	12314	19006
3. Lubelskie	25164	3,1	1,0	32,6	63,2	96,9	791	262	8210	15901	24373
4. Lubuskie	10038	3,1	1,6	22,2	73,2	96,9	309	162	2224	7343	9729
5. Łódzkie	23156	3,6	0,7	23,8	71,8	96,4	845	167	5509	16635	22311
6. Małopolskie	40903	3,6	2,2	50,9	43,3	96,4	1469	904	20834	17696	39434
7. Mazowieckie	60904	1,7	1,6	31,7	65,0	98,3	1020	992	19312	39580	59884
8. Opolskie	10078	0,3	2,6	47,4	49,6	99,7	34	264	4777	5003	10044
9. Podkarpackie	25143	2,1	1,9	40,0	56,0	97,9	527	479	10046	14091	24616
10. Podlaskie	15138	1,2	2,4	26,0	70,4	98,8	187	356	3938	10657	14951
11. Pomorskie	25116	4,3	2,3	33,2	60,3	95,7	1074	570	8326	15146	24042
12. Śląskie	60104	3,0	3,3	31,9	61,8	97,0	1809	1989	19158	37148	58295
13. Świętokrzyskie	15824	2,3	1,3	24,6	71,8	97,7	361	204	3896	11363	15463
14. Warmińsko-Mazurskie	12348	0,3	1,2	23,2	75,4	99,7	37	145	2859	9307	12311
15. Wielkopolskie	37014	1,8	1,8	34,4	61,9	98,2	666	684	12747	22917	36348
16. Zachodniopomorskie	20101	0,9	4,3	36,3	58,4	99,1	185	868	7302	11746	19916

Województwo	Szczepienia wykonane w roku sprawozdawczym					
	Odsetki			Liczby		
	SPP	SPU	Razem	SPP	SPU	Razem
POLSKA	34,7	65,3	100,0	3992	7496	11488
1. Dolnośląskie	17,4	82,6	100,0	296	1408	1704
2. Kujawsko-Pomorskie	48,6	51,4	100,0	172	182	354
3. Lubelskie	30,6	69,4	100,0	137	310	447
4. Lubuskie	31,7	68,3	100,0	98	211	309
5. Łódzkie	40,9	59,1	100,0	90	130	220
6. Małopolskie	41,7	58,3	100,0	417	583	1000
7. Mazowieckie	40,0	60,0	100,0	512	767	1279
8. Opolskie	38,4	61,6	100,0	109	175	284
9. Podkarpackie	34,1	65,9	100,0	239	461	700
10. Podlaskie	37,7	62,3	100,0	187	309	496
11. Pomorskie	28,7	71,3	100,0	302	749	1051
12. Śląskie	40,0	60,0	100,0	713	1070	1783
13. Świętokrzyskie	53,1	46,9	100,0	163	144	307
14. Warmińsko-Mazurskie	34,4	65,6	100,0	132	252	384
15. Wielkopolskie	36,4	63,6	100,0	290	506	796
16. Zachodniopomorskie	36,1	63,9	100,0	135	239	374

SZCZEPNIENIA OSÓB Z BLISKIEGO OTOCZENIA NOSICIELI HBV WEDŁUG WOJEWÓDZTW

Województwo	Stan zaszczepienia										
	Liczba osób z otocz.	Odsetki					Liczby				
		NS	SPP	SPU	DP1+	Razem	NS	SPP	SPU	DP1+	Razem
POLSKA	496722	40,5	3,3	52,2	4,0	59,5	201314	16279	259168	19961	295408
1. Dolnośląskie	40169	49,3	1,0	47,8	1,9	50,7	19804	387	19198	780	20365
2. Kujawsko-Pomorskie	23969	5,8	2,8	88,2	3,2	94,2	1399	670	21139	761	22570
3. Lubelskie	20022	28,4	3,0	64,7	3,9	71,6	5683	598	12952	789	14339
4. Lubuskie	14570	37,1	6,1	48,6	8,2	62,9	5408	886	7079	1197	9162
5. Łódzkie	29814	30,6	4,2	61,6	3,7	69,4	9116	1238	18363	1097	20698
6. Małopolskie	59935	49,7	6,0	43,2	1,1	50,3	29780	3607	25898	650	30155
7. Mazowieckie	35346	22,4	4,8	67,8	5,0	77,6	7934	1699	23949	1764	27412
8. Opolskie	18596	32,6	4,0	60,1	3,4	67,4	6055	738	11174	629	12541
9. Podkarpackie	20038	48,4	2,6	46,4	2,7	51,6	9692	512	9294	540	10346
10. Podlaskie	11127	24,4	1,9	60,0	13,8	75,6	2715	210	6671	1531	8412
11. Pomorskie	61847	69,0	1,2	24,3	5,5	31,0	42683	741	15025	3398	19164
12. Śląskie	75366	55,7	3,5	38,6	2,2	44,3	42010	2615	29060	1681	33356
13. Świętokrzyskie	8053	8,9	2,2	80,5	8,4	91,1	720	177	6481	675	7333
14. Warmińsko-Mazurskie	15420	36,0	2,6	57,8	3,6	64,0	5554	401	8914	551	9866
15. Wielkopolskie	42499	18,3	2,6	74,0	5,1	81,7	7774	1123	31449	2153	34725
16. Zachodniopomorskie	19951	25,0	3,4	62,8	8,8	75,0	4987	677	12522	1765	14964

Województwo	Szczepienia wykonane w roku sprawozdawczym (wyłącznie osoby zidentyfikowane w roku sprawozdawczym)								
	Liczba osób z otocz.	Odsetki				Liczby			
		NS	SPP	SPU	Razem	NS	SPP	SPU	Razem
POLSKA	16977	20,3	28,7	51,0	79,7	3452	4869	8656	13525
1. Dolnośląskie	901	-	34,7	65,3	100,0	-	313	588	901
2. Kujawsko-Pomorskie	970	10,2	35,2	54,6	89,8	99	341	530	871
3. Lubelskie	470	10,9	33,6	55,5	89,1	51	158	261	419
4. Lubuskie	438	8,0	42,5	49,5	92,0	35	186	217	403
5. Łódzkie	2388	23,3	16,3	60,4	76,7	556	390	1442	1832
6. Małopolskie	1912	35,7	24,4	39,9	64,3	683	467	762	1229
7. Mazowieckie	1441	11,3	33,4	55,3	88,7	163	481	797	1278
8. Opolskie	817	14,8	38,3	46,9	85,2	121	313	383	696
9. Podkarpackie	507	28,6	26,2	45,2	71,4	145	133	229	362
10. Podlaskie	428	17,5	26,6	55,8	82,5	75	114	239	353
11. Pomorskie	788	12,6	41,1	46,3	87,4	99	324	365	689
12. Śląskie	2229	29,0	23,6	47,4	71,0	647	526	1056	1582
13. Świętokrzyskie	312	5,4	22,1	72,4	94,6	17	69	226	295
14. Warmińsko-Mazurskie	587	24,5	25,9	49,6	75,5	144	152	291	443
15. Wielkopolskie	1904	21,8	28,8	49,4	78,2	416	548	940	1488
16. Zachodniopomorskie	885	22,7	40,0	37,3	77,3	201	354	330	684

SZCZEPHENIA OSOB Z BLISKIEGO OTOCZENIA CHORYCH NA WIRUSOWE ZAPALENIE WTROBY TYPU B WEDŁUG WOJEWODZTW
(wyłacznie osoby zidentyfikowane w roku sprawozdawczym)

Wojewodztwo	Liczba osob z otocz.	Odsetki				Liczby			
		NS	SPP	SPU	Razem	NS	SPP	SPU	Razem
POLSKA	5582	17,4	19,5	63,0	82,6	973	1090	3519	4609
1. Dolnoslskie	431	30,9	21,3	47,8	69,1	133	92	206	298
2. Kujawsko-Pomorskie	319	15,7	9,7	74,6	84,3	50	31	238	269
3. Lubelskie	598	6,5	15,4	78,1	93,5	39	92	467	559
4. Lubuskie	199	6,0	16,6	77,4	94,0	12	33	154	187
5. Łdzkie	564	56,9	11,3	31,7	43,1	321	64	179	243
6. Małopolskie	253	1,6	41,5	56,9	98,4	4	105	144	249
7. Mazowieckie	831	16,2	20,3	63,4	83,8	135	169	527	696
8. Opolskie	105	34,3	20,0	45,7	65,7	36	21	48	69
9. Podkarpackie	310	9,0	20,0	71,0	91,0	28	62	220	282
10. Podlaskie	95	12,6	28,4	58,9	87,4	12	27	56	83
11. Pomorskie	387	12,4	21,2	66,4	87,6	48	82	257	339
12. lskie	549	10,2	30,4	59,4	89,8	56	167	326	493
13. Świętokrzyskie	304	17,8	9,5	72,7	82,2	54	29	221	250
14. Warmisko-Mazurskie	81	14,8	18,5	66,7	85,2	12	15	54	69
15. Wielkopolskie	379	5,3	15,0	79,7	94,7	20	57	302	359
16. Zachodniopomorskie	177	7,3	24,9	67,8	92,7	13	44	120	164

SZCZEPHENIA OSOB Z PRZEWLEKŁYM USZKODZENIEM NEREK, W TYM DIALIZOWANYCH, WEDŁUG WOJEWODZTW

Wojewodztwo	Odsetki				Liczby			
	SPP	SPU	DP1+	Razem	SPP	SPU	DP1+	Razem
POLSKA	27,8	33,1	39,0	100,0	2987	3561	4195	10743
1. Dolnoslskie	23,4	29,0	47,6	100,0	177	220	361	758
2. Kujawsko-Pomorskie	31,2	31,0	37,8	100,0	180	179	218	577
3. Lubelskie	19,8	42,2	38,0	100,0	154	329	296	779
4. Lubuskie	40,6	23,1	36,3	100,0	209	119	187	515
5. Łdzkie	33,1	38,5	28,4	100,0	210	244	180	634
6. Małopolskie	22,6	40,1	37,3	100,0	242	429	400	1071
7. Mazowieckie	25,7	26,1	48,2	100,0	323	327	605	1255
8. Opolskie	36,5	40,9	22,7	100,0	66	74	41	181
9. Podkarpackie	35,3	44,5	20,2	100,0	157	198	90	445
10. Podlaskie	34,7	19,8	45,5	100,0	203	116	266	585
11. Pomorskie	28,4	40,2	31,3	100,0	233	330	257	820
12. lskie	33,4	35,9	30,7	100,0	382	410	351	1143
13. Świętokrzyskie	23,4	51,1	25,5	100,0	44	96	48	188
14. Warmisko-Mazurskie	22,0	30,1	47,9	100,0	84	115	183	382
15. Wielkopolskie	19,6	27,0	53,4	100,0	205	282	559	1046
16. Zachodniopomorskie	32,4	25,5	42,0	100,0	118	93	153	364

SZCZEPHENIA OSOB Z PRZEWLEKYM USZKODZENIEM WTROBY O ETIOLOGII WIRUSOWEJ, AUTOIMMUNOLOGICZNEJ, METABOLICZNEJ LUB ALKOHOLOWEJ, W SZCZEGOLNOCI Z PRZEWLEKYM ZAKAZENIEM HCV, WEDLUG WOJEWODZTW

Wojewodztwo	Odsetki				Liczby			
	SPP	SPU	DP1+	Razem	SPP	SPU	DP1+	Razem
POLSKA	38,0	58,6	3,5	100,0	1604	2474	147	4225
1. Dolnolskie	31,7	64,7	3,6	100,0	44	90	5	139
2. Kujawsko-Pomorskie	34,7	64,6	0,7	100,0	288	536	6	830
3. Lubelskie	28,3	67,9	3,8	100,0	45	108	6	159
4. Lubuskie	86,4	13,6	-	100,0	38	6	-	44
5. odzkie	47,9	49,4	2,7	100,0	162	167	9	338
6. Maopolskie	36,9	61,9	1,3	100,0	59	99	2	160
7. Mazowieckie	31,1	56,1	12,9	100,0	128	231	53	412
8. Opolskie	47,3	41,8	10,9	100,0	26	23	6	55
9. Podkarpackie	43,0	56,0	1,0	100,0	43	56	1	100
10. Podlaskie	58,2	39,9	1,9	100,0	156	107	5	268
11. Pomorskie	41,7	53,9	4,4	100,0	95	123	10	228
12. lskie	43,0	54,4	2,6	100,0	198	251	12	461
13. witokrzyskie	15,2	78,7	6,2	100,0	27	140	11	178
14. Warmisko-Mazurskie	58,5	40,4	1,1	100,0	107	74	2	183
15. Wielkopolskie	28,6	69,3	2,1	100,0	161	390	12	563
16. Zachodniopomorskie	25,2	68,2	6,5	100,0	27	73	7	107

SZCZEPHENIA OSOB ZAKAONYCH HIV ORAZ DZIECI Z WRODZONYM LUB NABYTYM DEFEKTEM ODPORNOCI WEDLUG WOJEWODZTW

Wojewodztwo	Odsetki				Liczby			
	SPP	SPU	DP1+	Razem	SPP	SPU	DP1+	Razem
POLSKA	46,4	39,3	14,2	100,0	85	72	26	183
1. Dolnolskie	100,0	-	-	100,0	2	-	-	2
2. Kujawsko-Pomorskie	29,4	41,2	29,4	100,0	5	7	5	17
3. Lubelskie	75,0	25,0	-	100,0	12	4	-	16
4. Lubuskie	-	-	-	-	-	-	-	-
5. odzkie	39,1	56,5	4,3	100,0	9	13	1	23
6. Maopolskie	44,0	56,0	-	100,0	11	14	-	25
7. Mazowieckie	44,4	33,3	22,2	100,0	4	3	2	9
8. Opolskie	-	-	-	-	-	-	-	-
9. Podkarpackie	50,0	-	50,0	100,0	1	-	1	2
10. Podlaskie	60,0	40,0	-	100,0	3	2	-	5
11. Pomorskie	-	-	100,0	100,0	-	-	1	1
12. lskie	40,4	40,4	19,2	100,0	21	21	10	52
13. witokrzyskie	-	-	-	-	-	-	-	-
14. Warmisko-Mazurskie	60,0	33,3	6,7	100,0	9	5	1	15
15. Wielkopolskie	42,9	-	57,1	100,0	3	-	4	7
16. Zachodniopomorskie	55,6	33,3	11,1	100,0	5	3	1	9

SZCZEPHENIA OSB PRZYGOTOWYWANYCH DO ZABIEGW WYKONYWANYCH W KRZENIU POZAUSTROJOWYM
WEDUG WOJEWDZTW

Wojewdztwo	Odsetki			Liczby		
	SPP	SPU	Razem	SPP	SPU	Razem
POLSKA	42,7	57,3	100,0	2955	3959	6914
1. Dolnolskie	43,9	56,1	100,0	228	291	519
2. Kujawsko-Pomorskie	41,9	58,1	100,0	125	173	298
3. Lubelskie	49,3	50,7	100,0	728	749	1477
4. Lubuskie	-	-	-	-	-	-
5. odzkie	54,9	45,1	100,0	56	46	102
6. Maopolskie	45,8	54,2	100,0	22	26	48
7. Mazowieckie	36,8	63,2	100,0	129	222	351
8. Opolskie	35,0	65,0	100,0	7	13	20
9. Podkarpackie	57,1	42,9	100,0	32	24	56
10. Podlaskie	29,6	70,4	100,0	8	19	27
11. Pomorskie	38,9	61,1	100,0	363	570	933
12. lskie	42,0	58,0	100,0	203	280	483
13. witokrzyskie	35,0	65,0	100,0	7	13	20
14. Warmisko-Mazurskie	78,0	22,0	100,0	92	26	118
15. Wielkopolskie	40,5	59,5	100,0	755	1110	1865
16. Zachodniopomorskie	33,5	66,5	100,0	200	397	597

SZCZEPHENIA INNYCH OSB, W TYM NIE OBJTYCH OBOWIZKIEM SZCZEPHEN OCHRONNYCH, WEDUG WOJEWDZTW

Wojewdztwo	Odsetki				Liczby			
	SPP	SPU	DP1+	Razem	SPP	SPU	DP1+	Razem
POLSKA	43,4	49,6	7,0	100,0	272920	311401	44012	628333
1. Dolnolskie	43,7	51,6	4,8	100,0	17475	20634	1902	40011
2. Kujawsko-Pomorskie	43,0	50,1	6,9	100,0	12399	14467	1984	28850
3. Lubelskie	42,6	54,0	3,3	100,0	9611	12178	755	22544
4. Lubuskie	41,9	53,0	5,1	100,0	7024	8876	857	16757
5. odzkie	46,4	47,2	6,4	100,0	19653	19960	2703	42316
6. Maopolskie	45,4	50,7	3,9	100,0	29573	33050	2560	65183
7. Mazowieckie	46,6	45,8	7,6	100,0	37709	37058	6128	80895
8. Opolskie	43,8	50,0	6,2	100,0	6388	7287	907	14582
9. Podkarpackie	44,9	50,9	4,3	100,0	14548	16496	1392	32436
10. Podlaskie	47,8	49,6	2,6	100,0	11565	11997	638	24200
11. Pomorskie	41,0	45,0	14,0	100,0	15034	16516	5124	36674
12. lskie	41,4	47,2	11,3	100,0	37861	43146	10367	91374
13. witokrzyskie	44,0	48,9	7,1	100,0	8493	9446	1375	19314
14. Warmisko-Mazurskie	42,3	50,3	7,4	100,0	6785	8082	1185	16052
15. Wielkopolskie	44,1	49,9	6,0	100,0	22405	25380	3066	50851
16. Zachodniopomorskie	35,4	58,0	6,6	100,0	16397	26828	3069	46294

GRUŻLICA

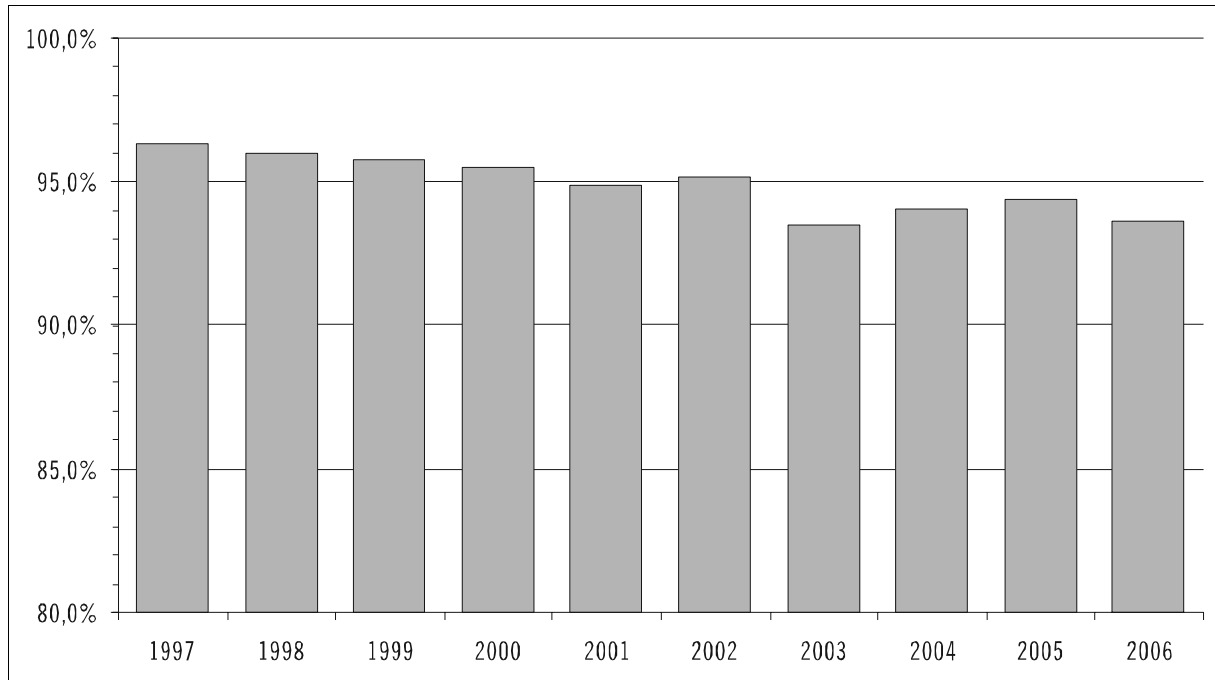
STAN ZASZCZEPHENIA NOWORODKÓW W LATACH 1997-2006
W STOSUNKU DO LICZBY ŻYWOURODZONYCH

SZCZEPHENIA NOWORODKÓW WYKONANE W 2006 ROKU WEDŁUG WOJEWÓDZTW

Województwo	Liczba urodzeń żywych*	Zaszczepieni w ciągu 24 godz. po urodzeniu		Zaszczepieni z opóźnieniem						Ogółem	
		Liczba	%	po 24 godz. od urodz. do 14 dnia		po 14 dniu życia do 11 miesiąca		w 12 miesiącu życia			
				Liczba	%	Liczba	%	Liczba	%	Liczba	%
POLSKA	374244	339068	90,6	4958	1,3	5681	1,5	813	0,2	350520	93,7
1. Dolnośląskie	26552	24004	90,4	42	0,2	322	1,2	422	1,6	24790	93,4
2. Kujawsko-Pomorskie	21142	19442	92,0	64	0,3	437	2,1	-	-	19943	94,3
3. Lubelskie	21496	19147	89,1	129	0,6	452	2,1	68	0,3	19796	92,1
4. Lubuskie	10423	9610	92,2	103	1,0	123	1,2	25	0,2	9861	94,6
5. Łódzkie	23395	20535	87,8	121	0,5	847	3,6	29	0,1	21532	92,0
6. Małopolskie	32652	29554	90,5	841	2,6	204	0,6	13	0,0	30612	93,8
7. Mazowieckie	52787	48984	92,8	195	0,4	598	1,1	21	0,0	49798	94,3
8. Opolskie	8460	7649	90,4	243	2,9	87	1,0	15	0,2	7994	94,5
9. Podkarpackie	20281	18790	92,6	51	0,3	104	0,5	18	0,1	18963	93,5
10. Podlaskie	11045	10110	91,5	30	0,3	247	2,2	22	0,2	10409	94,2
11. Pomorskie	24259	20023	82,5	2613	10,8	303	1,2	39	0,2	22978	94,7
12. Śląskie	42458	38829	91,5	289	0,7	580	1,4	61	0,1	39759	93,6
13. Świętokrzyskie	11349	10115	89,1	10	0,1	127	1,1	1	0,0	10253	90,3
14. Warmińsko-Mazurskie	15094	13706	90,8	43	0,3	217	1,4	7	0,0	13973	92,6
15. Wielkopolskie	36440	33809	92,8	113	0,3	495	1,4	36	0,1	34453	94,5
16. Zachodniopomorskie	16411	14761	89,9	71	0,4	538	3,3	36	0,2	15406	93,9

* Według stałego miejsca zamieszkania matki - dane GUS.

STAN ZASZCZEPHENIA NOWORODKÓW W 2006 ROKU
WEDŁUG WOJEWÓDZTW

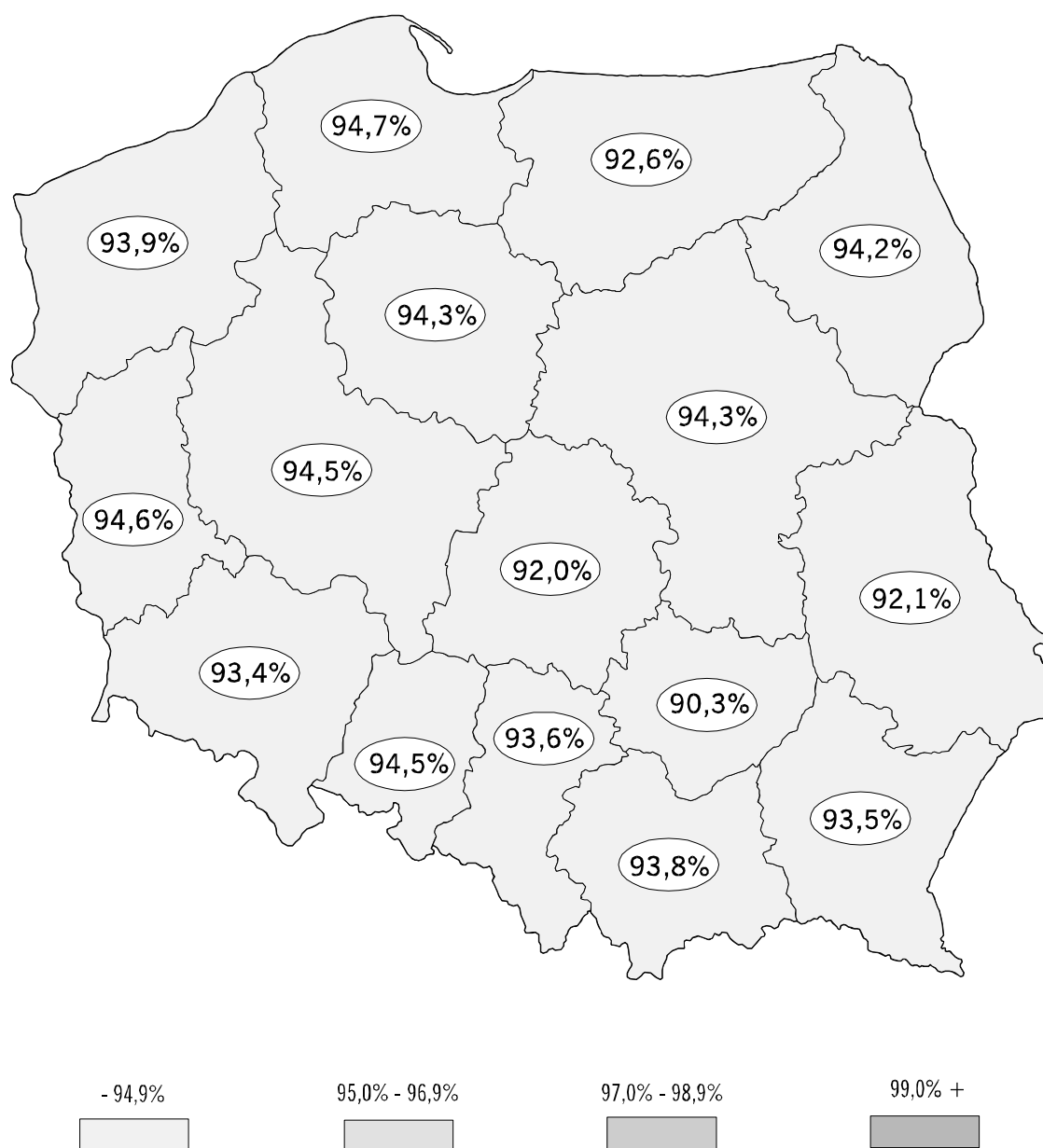

STAN ZASZCZEPHENIA ROCZNIKÓW 2006-2005 WEDŁUG WOJEWÓDZTW

Województwo	Rocznik 2006				Rocznik 2005			
	Odsetki		Liczby		Odsetki		Liczby	
	NS	SP	NS	SP	NS	SP	NS	SP
POLSKA	0,4	99,6	1288	349180	0,1	99,9	183	356140
1. Dolnośląskie	0,2	99,8	58	24368	0,0	100,0	8	24865
2. Kujawsko-Pomorskie	0,3	99,7	64	19927	0,0	100,0	4	20022
3. Lubelskie	1,1	98,9	212	19583	0,0	100,0	9	20325
4. Lubuskie	0,3	99,7	27	9838	0,0	100,0	2	9769
5. Łódzkie	0,5	99,5	115	21455	0,1	99,9	14	21714
6. Małopolskie	0,3	99,7	89	30596	0,1	99,9	22	32255
7. Mazowieckie	0,2	99,8	97	49785	0,0	100,0	15	50220
8. Opolskie	0,1	99,9	8	7988	0,0	100,0	1	8332
9. Podkarpackie	0,1	99,9	16	18842	0,1	99,9	23	19864
10. Podlaskie	1,3	98,7	133	10338	0,2	99,8	17	10596
11. Pomorskie	0,2	99,8	38	22864	0,0	100,0	9	23071
12. Śląskie	0,4	99,6	149	39650	0,1	99,9	41	39869
13. Świętokrzyskie	0,1	99,9	8	10253	0,0	100,0	1	10874
14. Warmińsko-Mazurskie	0,3	99,7	36	13954	0,0	100,0	3	14035
15. Wielkopolskie	0,5	99,5	157	34391	0,0	100,0	7	34824
16. Zachodniopomorskie	0,5	99,5	81	15348	0,0	100,0	7	15505

HAEMOPHILUS INFLUENZAE TYPU B

STAN ZASZCZEPHENIA ROCZNIKÓW 2006-2002 W 2006 ROKU

Rocznik	Odsetki				Liczby			
	NS	SPP	SPU/SP	Razem	NS	SPP	SPU/SP	Razem
2006	62,8	36,8	0,4	37,2	220156	129047	1265	130312
2005	45,5	23,8	30,8	54,5	162005	84672	109646	194318
2004	53,0	2,5	44,5	47,0	183715	8569	154104	162673
2003	66,0	1,1	32,9	34,0	225279	3726	112342	116068
2002	77,2	0,7	22,1	22,8	267246	2407	76517	78924

STAN ZASZCZEPHENIA ROCZNIKÓW 2006-2002 WEDŁUG WOJEWÓDZTW

Województwo	Rocznik 2006							
	Odsetki				Liczby			
	NS	SPP	SPU/SP	Razem	NS	SPP	SPU/SP	Razem
POLSKA	62,8	36,8	0,4	37,2	220156	129047	1265	130312
1. Dolnośląskie	57,1	42,9	-	42,9	13952	10474	-	10474
2. Kujawsko-Pomorskie	59,9	40,1	-	40,1	11976	8015	-	8015
3. Lubelskie	71,7	25,5	2,8	28,3	14196	5039	560	5599
4. Lubuskie	62,3	36,6	1,1	37,7	6146	3608	111	3719
5. Łódzkie	65,5	34,5	0,1	34,5	14123	7434	13	7447
6. Małopolskie	62,6	37,4	-	37,4	19223	11462	-	11462
7. Mazowieckie	58,7	41,3	0,0	41,3	29272	20597	13	20610
8. Opolskie	66,6	33,4	-	33,4	5325	2671	-	2671
9. Podkarpackie	68,5	31,5	-	31,5	12912	5946	-	5946
10. Podlaskie	67,1	32,9	0,0	32,9	7025	3445	1	3446
11. Pomorskie	63,9	36,1	-	36,1	14636	8266	-	8266
12. Śląskie	63,9	36,1	-	36,1	25433	14366	-	14366
13. Świętokrzyskie	67,8	29,3	3,0	32,2	6953	3003	305	3308
14. Warmińsko-Mazurskie	61,5	38,5	-	38,5	8597	5393	-	5393
15. Wielkopolskie	59,5	39,7	0,8	40,5	20556	13730	262	13992
16. Zachodniopomorskie	63,7	36,3	-	36,3	9831	5598	-	5598

Województwo	Rocznik 2005							
	Odsetki				Liczby			
	NS	SPP	SPU/SP	Razem	NS	SPP	SPU/SP	Razem
POLSKA	45,5	23,8	30,8	54,5	162005	84672	109646	194318
1. Dolnośląskie	44,2	20,6	35,2	55,8	11006	5113	8754	13867
2. Kujawsko-Pomorskie	36,0	26,0	38,0	64,0	7212	5207	7607	12814
3. Lubelskie	57,3	17,5	25,2	42,7	11658	3555	5121	8676
4. Lubuskie	48,7	22,1	29,3	51,3	4754	2158	2859	5017
5. Łódzkie	50,6	21,6	27,8	49,4	10993	4695	6040	10735
6. Małopolskie	44,4	25,8	29,9	55,6	14317	8317	9643	17960
7. Mazowieckie	36,7	31,8	31,5	63,3	18432	15992	15811	31803
8. Opolskie	52,3	20,2	27,5	47,7	4356	1685	2292	3977
9. Podkarpackie	56,3	18,7	25,0	43,7	11193	3722	4972	8694
10. Podlaskie	52,0	22,0	26,0	48,0	5519	2333	2761	5094
11. Pomorskie	46,4	20,9	32,6	53,6	10718	4831	7531	12362
12. Śląskie	43,0	26,7	30,3	57,0	17144	10670	12096	22766
13. Świętokrzyskie	57,5	18,0	24,5	42,5	6255	1959	2661	4620
14. Warmińsko-Mazurskie	47,0	15,9	37,1	53,0	6597	2227	5214	7441
15. Wielkopolskie	42,8	25,5	31,7	57,2	14913	8865	11053	19918
16. Zachodniopomorskie	44,7	21,6	33,7	55,3	6938	3343	5231	8574

STAN ZASZCZEPHENIA ROCZNIKÓW 2006-2002 WEDŁUG WOJEWÓDZTW (cd)

Województwo	Rocznik 2004							
	Odsetki				Liczby			
	NS	SPP	SPU/SP	Razem	NS	SPP	SPU/SP	Razem
POLSKA	53,0	2,5	44,5	47,0	183715	8569	154104	162673
1. Dolnośląskie	51,6	1,4	47,0	48,4	12310	334	11208	11542
2. Kujawsko-Pomorskie	40,0	1,8	58,1	60,0	7830	357	11368	11725
3. Lubelskie	64,3	1,6	34,1	35,7	12506	311	6643	6954
4. Lubuskie	54,4	1,8	43,8	45,6	5207	176	4196	4372
5. Łódzkie	59,6	2,8	37,6	40,4	12801	605	8064	8669
6. Małopolskie	53,3	4,0	42,7	46,7	16922	1255	13563	14818
7. Mazowieckie	39,0	4,7	56,3	61,0	18996	2279	27394	29673
8. Opolskie	62,3	0,8	36,9	37,7	4979	67	2951	3018
9. Podkarpackie	68,4	2,3	29,3	31,6	13517	449	5795	6244
10. Podlaskie	64,3	1,5	34,1	35,7	6623	159	3513	3672
11. Pomorskie	53,4	2,1	44,4	46,6	11916	474	9911	10385
12. Śląskie	50,1	2,2	47,7	49,9	19420	862	18495	19357
13. Świętokrzyskie	70,9	2,1	27,0	29,1	7575	225	2884	3109
14. Warmińsko-Mazurskie	57,6	0,8	41,6	42,4	7935	114	5733	5847
15. Wielkopolskie	51,6	1,8	46,7	48,4	17160	585	15528	16113
16. Zachodniopomorskie	52,8	2,1	45,1	47,2	8018	317	6858	7175

Województwo	Rocznik 2003							
	Odsetki				Liczby			
	NS	SPP	SPU/SP	Razem	NS	SPP	SPU/SP	Razem
POLSKA	66,0	1,1	32,9	34,0	225279	3726	112342	116068
1. Dolnośląskie	59,4	0,5	40,1	40,6	13703	110	9260	9370
2. Kujawsko-Pomorskie	54,2	1,1	44,7	45,8	10586	216	8735	8951
3. Lubelskie	78,7	1,2	20,1	21,3	15731	243	4008	4251
4. Lubuskie	73,4	1,1	25,5	26,6	6572	95	2286	2381
5. Łódzkie	71,7	2,2	26,1	28,3	14865	464	5413	5877
6. Małopolskie	67,4	1,9	30,7	32,6	21243	598	9690	10288
7. Mazowieckie	50,6	1,6	47,9	49,4	23754	743	22493	23236
8. Opolskie	79,6	0,5	20,0	20,4	6335	38	1589	1627
9. Podkarpackie	81,3	0,6	18,1	18,7	16030	113	3577	3690
10. Podlaskie	74,0	0,3	25,7	26,0	7670	31	2664	2695
11. Pomorskie	70,5	0,7	28,8	29,5	15487	148	6334	6482
12. Śląskie	63,2	0,9	35,9	36,8	23992	341	13603	13944
13. Świętokrzyskie	80,8	0,7	18,5	19,2	8749	78	2003	2081
14. Warmińsko-Mazurskie	68,8	0,5	30,7	31,2	9410	63	4198	4261
15. Wielkopolskie	65,0	0,5	34,5	35,0	21476	173	11403	11576
16. Zachodniopomorskie	64,4	1,8	33,8	35,6	9676	272	5086	5358

STAN ZASZCZEPHENIA ROCZNIKÓW 2006-2002 WEDŁUG WOJEWÓDZTW (cd)

Województwo	Rocznik 2002							
	Odsetki				Liczby			
	NS	SPP	SPU/SP	Razem	NS	SPP	SPU/SP	Razem
POLSKA	77,2	0,7	22,1	22,8	267246	2407	76517	78924
1. Dolnośląskie	76,2	0,4	23,5	23,8	18070	85	5566	5651
2. Kujawsko-Pomorskie	68,0	0,8	31,2	32,0	13335	157	6125	6282
3. Lubelskie	85,1	0,7	14,2	14,9	16775	143	2795	2938
4. Lubuskie	84,1	0,5	15,4	15,9	7726	48	1417	1465
5. Łódzkie	80,6	1,2	18,3	19,4	17286	248	3919	4167
6. Małopolskie	78,7	1,5	19,7	21,3	25517	501	6386	6887
7. Mazowieckie	64,3	1,0	34,8	35,7	30094	451	16274	16725
8. Opolskie	90,0	0,4	9,6	10,0	7426	33	788	821
9. Podkarpackie	88,0	0,3	11,7	12,0	18031	65	2397	2462
10. Podlaskie	84,1	0,2	15,7	15,9	9099	19	1697	1716
11. Pomorskie	83,3	0,2	16,5	16,7	18207	50	3597	3647
12. Śląskie	77,2	0,6	22,1	22,8	29488	238	8450	8688
13. Świętokrzyskie	86,9	0,3	12,8	13,1	9718	36	1435	1471
14. Warmińsko-Mazurskie	75,8	0,3	23,9	24,2	10758	49	3385	3434
15. Wielkopolskie	74,4	0,4	25,2	25,6	24630	138	8353	8491
16. Zachodniopomorskie	73,1	1,0	25,9	26,9	11086	146	3933	4079

INNE SZCZEPHENIA

SZCZEPHENIA PRZECIW BŁONICY, TĘŻCOWI I RÓŻYCZCE WEDŁUG WOJEWÓDZTW

Województwo	Liczba zaszczepionych w roku sprawozdawczym*										
	Błonica				Tężec				Różyczka		
	Wiek w latach			Razem	Wiek w latach			Razem	Wiek w latach		Razem
	0-19	20-29	30+		0-19	20-29	30+		0-19	20+	
POLSKA	5409	5179	19213	29801	34804	102803	280366	417973	6266	3999	10265
1. Dolnośląskie	20	146	512	678	1599	7265	22889	31753	57	100	157
2. Kujawsko-Pomorskie	432	1337	6446	8215	2075	7701	14735	24511	307	1446	1753
3. Lubelskie	54	61	259	374	1348	3487	10107	14942	56	47	103
4. Lubuskie	10	21	35	66	487	2999	7367	10853	448	36	484
5. Łódzkie	4	108	174	286	2154	7031	26888	36073	24	47	71
6. Małopolskie	68	136	3362	3566	4314	10528	31720	46562	508	281	789
7. Mazowieckie	1239	452	2420	4111	4509	11624	28513	44646	483	321	804
8. Opolskie	326	53	47	426	1246	2192	7865	11303	9	18	27
9. Podkarpackie	610	920	2886	4416	2726	6000	16122	24848	158	246	404
10. Podlaskie	8	65	353	426	537	2028	8102	10667	12	37	49
11. Pomorskie	2484	665	435	3584	4505	7879	15553	27937	916	91	1007
12. Śląskie	55	676	717	1448	5088	20021	45868	70977	184	199	383
13. Świętokrzyskie	34	246	210	490	579	1361	3750	5690	99	65	164
14. Warmińsko-Mazurskie	20	122	406	548	146	1532	7931	9609	2259	88	2347
15. Wielkopolskie	45	117	797	959	1943	8551	24227	34721	709	144	853
16. Zachodniopomorskie	-	54	154	208	1548	2604	8729	12881	37	833	870

* Osoby, które w roku sprawozdawczym otrzymały dawkę szczepionki zamykając cykl szczepienia pierwotnego, podstawowego lub stanowiącą którąś z kolejnych dawek przypominających, poza kalendarzowymi szczepieniami dzieci i młodzieży.

SZCZEPHENIA PRZECIW ŚWINKIE, HAEMOPHILUS INFLUENZAE TYPU B I WIETRZNEJ OSPIE WEDŁUG WOJEWÓDZTW

Województwo	Liczba zaszczepionych w roku sprawozdawczym*									
	Świnka**			Haemophilus influenzae typu B**				Wietrzna ospa		
	Wiek w latach		Razem	Wiek w latach			Razem	Wiek w latach		Razem
	0-19	20+		0-4	5-14	15+		0-19	20+	
POLSKA	5732	2680	8412	226330	8842	610	235782	7795	370	8165
1. Dolnośląskie	60	81	141	16091	489	54	16634	693	21	714
2. Kujawsko-Pomorskie	293	104	397	13989	303	66	14358	649	34	683
3. Lubelskie	54	46	100	10478	819	11	11308	233	6	239
4. Lubuskie	449	37	486	6098	293	70	6461	89	14	103
5. Łódzkie	24	43	67	13129	304	24	13457	256	13	269
6. Małopolskie	507	274	781	24114	1802	60	25976	495	20	515
7. Mazowieckie	480	316	796	34748	1758	199	36705	2374	112	2486
8. Opolskie	8	17	25	5115	124	1	5240	195	5	200
9. Podkarpackie	158	223	381	10047	353	8	10408	111	10	121
10. Podlaskie	17	78	95	5830	117	6	5953	131	24	155
11. Pomorskie	921	87	1008	11633	318	8	11959	402	16	418
12. Śląskie	184	199	383	30927	891	17	31835	679	42	721
13. Świętokrzyskie	98	62	160	4876	144	6	5026	79	20	99
14. Warmińsko-Mazurskie	2259	88	2347	9475	111	19	9605	327	14	341
15. Wielkopolskie	183	192	375	22119	604	53	22776	807	15	822
16. Zachodniopomorskie	37	833	870	7661	412	8	8081	275	4	279

* Osoby, które w roku sprawozdawczym otrzymały dawkę szczepionki zamykającą cykl szczepienia pierwotnego, podstawowego lub stanowiącą którąś z kolejnych dawek przypominających. ** Poza kalendarzowymi szczepieniami dzieci.

SZCZEPHENIA PRZECIW STREPTOCOCCUS PNEUMONIAE, NEISSERIA MENINGITIDIS I KLESZCZOWEMU ZAPALENIU MÓZGU WEDŁUG WOJEWÓDZTW

Województwo	Liczba zaszczepionych w roku sprawozdawczym*										
	Streptococcus pneumoniae					Neisseria meningitidis			Kleszczowe zapalenie mózgu		
	Wiek w latach				Razem	Wiek w latach		Razem	Wiek w latach		Razem
	0-14	15-19	20-64	65+		0-19	20+		0-19	20+	
POLSKA	18512	677	2783	3123	25095	2854	1451	4305	7921	12273	20194
1. Dolnośląskie	2036	63	179	231	2509	327	192	519	688	1076	1764
2. Kujawsko-Pomorskie	1244	67	151	96	1558	235	157	392	249	589	838
3. Lubelskie	448	7	39	27	521	8	1	9	210	426	636
4. Lubuskie	246	19	62	55	382	10	1	11	72	270	342
5. Łódzkie	689	3	87	95	874	70	4	74	223	193	416
6. Małopolskie	1990	7	126	49	2172	1277	212	1489	501	501	1002
7. Mazowieckie	5497	330	453	414	6694	183	598	781	2728	2103	4831
8. Opolskie	188	7	8	6	209	50	18	68	95	374	469
9. Podkarpackie	435	10	398	652	1495	71	-	71	59	239	298
10. Podlaskie	150	8	437	526	1121	15	-	15	724	2356	3080
11. Pomorskie	817	26	61	78	982	24	196	220	100	231	331
12. Śląskie	1726	26	149	143	2044	282	22	304	997	760	1757
13. Świętokrzyskie	1244	5	7	12	1268	6	-	6	75	86	161
14. Warmińsko-Mazurskie	406	39	343	385	1173	27	15	42	551	1517	2068
15. Wielkopolskie	926	16	140	163	1245	101	33	134	434	801	1235
16. Zachodniopomorskie	470	44	143	191	848	168	2	170	215	751	966

* Osoby, które w roku sprawozdawczym otrzymały dawkę szczepionki zamykającą cykl szczepienia pierwotnego, podstawowego lub stanowiącą którąś z kolejnych dawek przypominających.

SZCZEPHENIA PRZECIW GRYPIE WEDŁUG WOJEWÓDZTW

Województwo	Liczba zaszczepionych w roku sprawozdawczym				
	Wiek w latach				Razem
	0-4	5-14	15-64	65+	
POLSKA	26804	98853	799527	446421	1371605
1. Dolnośląskie	2571	7856	70794	29949	111170
2. Kujawsko-Pomorskie	1777	7229	48437	23100	80543
3. Lubelskie	1261	4999	48647	22719	77626
4. Lubuskie	718	2558	22800	10974	37050
5. Łódzkie	1293	5854	50814	28948	86909
6. Małopolskie	2131	7519	55677	33608	98935
7. Mazowieckie	5105	14655	120977	83459	224196
8. Opolskie	652	3141	22548	15307	41648
9. Podkarpackie	806	3847	29974	17740	52367
10. Podlaskie	583	3188	22086	14070	39927
11. Pomorskie	1293	3842	30953	19142	55230
12. Śląskie	2903	11050	112344	49362	175659
13. Świętokrzyskie	706	2754	20700	19080	43240
14. Warmińsko-Mazurskie	977	4295	35857	18870	59999
15. Wielkopolskie	2566	10188	66669	31984	111407
16. Zachodniopomorskie	1462	5878	40250	28109	75699

SZCZEPHENIA PRZECIW DUROWI BRZUSZNEMU, WIRUSOWEMU ZAPALENIU WĄTROBY TYPU A I ŻÓŁTEJ GORĄCZCE WEDŁUG WOJEWÓDZTW

Województwo	Liczba zaszczepionych w roku sprawozdawczym*										
	Dur brzuszny			Wirusowe zapalenie wątroby typu A					Żółta gorączka		
	Wiek w latach		Razem	Wiek w latach				Razem	Wiek w latach		Razem
	0-19	20+		0-9	10-14	15-19	20+		0-19	20+	
POLSKA	420	12013	12433	13838	1899	1897	22368	40002	330	9430	9760
1. Dolnośląskie	-	1662	1662	227	64	79	1396	1766	34	556	590
2. Kujawsko-Pomorskie	53	667	720	237	44	43	1265	1589	27	207	234
3. Lubelskie	12	361	373	95	255	107	648	1105	-	-	-
4. Lubuskie	2	532	534	372	21	16	693	1102	-	-	-
5. Łódzkie	80	303	383	217	40	37	709	1003	-	6	6
6. Małopolskie	99	442	541	87	46	734	1435	2302	15	420	435
7. Mazowieckie	46	2692	2738	10504	782	480	5479	17245	134	2759	2893
8. Opolskie	1	377	378	57	33	6	431	527	-	-	-
9. Podkarpackie	12	707	719	160	15	21	517	713	4	110	114
10. Podlaskie	14	352	366	53	23	30	643	749	14	80	94
11. Pomorskie	26	797	823	132	92	43	1911	2178	21	2575	2596
12. Śląskie	43	1555	1598	312	147	132	2786	3377	46	650	696
13. Świętokrzyskie	4	92	96	83	25	15	124	247	-	-	-
14. Warmińsko-Mazurskie	-	50	50	68	35	15	716	834	-	-	-
15. Wielkopolskie	25	978	1003	559	214	67	2492	3332	22	650	672
16. Zachodniopomorskie	3	446	449	675	63	72	1123	1933	13	1417	1430

* Osoby, które w roku sprawozdawczym otrzymały dawkę szczepionki zamykając cykl szczepienia pierwotnego, podstawowego lub stanowiącą którąś z kolejnych dawek przypominających.

SZCZEPIENIA PRZECIW WŚCIEKLIŹNIE WEDŁUG WOJEWÓDZTWO

Województwo	Liczba zaszczepionych w roku sprawozdawczym *						
	Po narażeniu				Profilaktycznie		
	Wiek w latach		Razem	Częstość**	Wiek w latach		Razem
	0-19	20+			0-19	20+	
POLSKA	2481	5049	7530	19,7	49	402	451
1. Dolnośląskie	65	205	270	9,4	6	78	84
2. Kujawsko-Pomorskie	156	235	391	18,9	-	5	5
3. Lubelskie	72	154	226	10,4	-	7	7
4. Lubuskie	53	94	147	14,6	-	1	1
5. Łódzkie	186	565	751	29,2	-	8	8
6. Małopolskie	232	606	838	25,6	43	84	127
7. Mazowieckie	218	604	822	15,9	-	171	171
8. Opolskie	63	101	164	15,7	-	-	-
9. Podkarpackie	198	421	619	29,5	-	16	16
10. Podlaskie	119	148	267	22,3	-	-	-
11. Pomorskie	176	320	496	22,5	-	14	14
12. Śląskie	249	456	705	15,1	-	6	6
13. Świętokrzyskie	75	110	185	14,4	-	-	-
14. Warmińsko-Mazurskie	302	462	764	53,5	-	10	10
15. Wielkopolskie	199	334	533	15,8	-	2	2
16. Zachodniopomorskie	118	234	352	20,8	-	-	-

* Szczepienia rozpoczęte w roku sprawozdawczym. ** na 100.000 ludności wg stanu w dniu 30.VI.2005 r.

NIEPOŻĄDANE ODCZYNY POSZCZEPIENNE (NOP)

LICZBA PRZYPADKÓW ZGŁOSZONYCH PO SZCZEPIONCE BCG WEDŁUG ZAKLASYFIKOWANIA I WOJEWÓDZTWO

Województwo	Zakwalifikowane jako NOP		Inne zgłoszenia *	Ogółem	
	ogółem	w tym hosp.			
POLSKA	Liczy	209	63	2	211
	Odsetki	99,1	30,1 **	0,9	100,0
1. Dolnośląskie	10	3	-	10	
2. Kujawsko-Pomorskie	14	6	-	14	
3. Lubelskie	5	1	-	5	
4. Lubuskie	10	4	1	11	
5. Łódzkie	14	3	-	14	
6. Małopolskie	21	6	-	21	
7. Mazowieckie	33	7	1	34	
8. Opolskie	4	2	-	4	
9. Podkarpackie	1	-	-	1	
10. Podlaskie	23	10	-	23	
11. Pomorskie	20	8	-	20	
12. Śląskie	22	3	-	22	
13. Świętokrzyskie	3	1	-	3	
14. Warmińsko-Mazurskie	2	-	-	2	
15. Wielkopolskie	21	8	-	21	
16. Zachodniopomorskie	6	1	-	6	

* Przypadki nie zakwalifikowane jako NOP, uznane za jedynie zbieżne czasowo ze szczepieniem.

** W stosunku do zakwalifikowanych jako NOP.

LICZBA PRZYPADKÓW NOP ZGŁOSZONYCH PO SZCZEPIONCE BCG WEDŁUG DAWKI, PO KTÓREJ WYSTĄPIŁ ODCZYN, I WOJEWÓDZTW

Województwo		Dawka, po której wystąpił NOP			Ogółem
		I *	II	III	
POLSKA	Liczby	160	31	18	209
	Odsetki	76,6	14,8	8,6	100,0
1.	Dolnośląskie	6	4	-	10
2.	Kujawsko-Pomorskie	11	1	2	14
3.	Lubelskie	3	1	1	5
4.	Lubuskie	7	-	3	10
5.	Łódzkie	11	2	1	14
6.	Małopolskie	14	5	2	21
7.	Mazowieckie	24	8	1	33
8.	Opolskie	3	-	1	4
9.	Podkarpackie	1	-	-	1
10.	Podlaskie	21	1	1	23
11.	Pomorskie	17	2	1	20
12.	Śląskie	12	6	4	22
13.	Świętokrzyskie	3	-	-	3
14.	Warmińsko-Mazurskie	1	1	-	2
15.	Wielkopolskie	20	-	1	21
16.	Zachodniopomorskie	6	-	-	6

* Noworodki oraz czworo dzieci, którym pierwszą dawkę szczepionki podano w okresie ponoworodkowym.

CHARAKTER NOP PO SZCZEPIONCE BCG

Charakter niepożądanego odczynu poszczepiennego (NOP)	Liczba*
Krosta ropna o średnicy > 1 cm u noworodka lub > 2 cm u dzieci starszych	42
Owrzodzenie o średnicy > 1 cm u noworodka lub > 2 cm u dzieci starszych	9
Powiększenie okolicznych węzłów chłonnych > 1 cm: ogółem	143
w tym: węzły ropiejące - ogółem	14
- z przetoką	2
Ropień podskórny: ogółem	44
w tym: z przetoką	4
Poronny fenomen Kocha	17
Keloid (bliznowiec)	2
Rumień guzowaty	-
Uogólnione zakażenie prątkiem BCG	-

* Liczby nie sumują się do ogólnej liczby przypadków NOP, ponieważ poszczególne NOP ze względu na ich charakter mogły zostać wykazane w więcej niż jednej kategorii.

LICZBA PRZYPADKÓW ZGŁOSZONYCH PO INNYCH SZCZEPIONKACH NIŻ BCG WEDŁUG ZAKLASYFIKOWANIA I WOJEWÓDZTW

Województwo		Zakwalifikowane jako NOP							Inne zgłoszenia ***	Ogółem
		Ogółem	wg klasyfikacji PZH*			wg klasyfikacji WHO*				
			ciężki	poważny	inny	ciężki	poważny	inny		
POLSKA	Liczy	452	5	16	431	142	-	310	67 ^{x)}	519
	Odsetki	87,1	1,1**	3,5**	95,4**	31,4**	-	68,6**	12,9	100,0
1. Dolnośląskie	31	-	-	31	8	-	23	5	36	
2. Kujawsko-Pomorskie	36	-	2	34	16	-	20	2	38	
3. Lubelskie	15	-	1	14	6	-	9	2	17	
4. Lubuskie	18	1	1	16	10	-	8	4	22	
5. Łódzkie	29	-	1	28	6	-	23	19	48	
6. Małopolskie	63	-	1	62	19	-	44	7	70	
7. Mazowieckie	49	-	5	44	17	-	32	6	55	
8. Opolskie	9	-	-	9	5	-	4	2	11	
9. Podkarpackie	12	-	-	12	2	-	10	-	12	
10. Podlaskie	9	-	-	9	4	-	5	-	9	
11. Pomorskie	39	-	1	38	9	-	30	4	43	
12. Śląskie	67	-	1	66	7	-	60	9	76	
13. Świętokrzyskie	4	-	-	4	2	-	2	-	4	
14. Warmińsko-Mazurskie	10	2	-	8	8	-	2	-	10	
15. Wielkopolskie	52	2	3	47	19	-	33	7 ^{x)}	59	
16. Zachodniopomorskie	9	-	-	9	4	-	5	-	9	

* Wg klasyfikacji WHO **ciężki NOP** to taki, którego rezultatem, niezależnie od dawki, jest zgon, hospitalizacja (lub przedłużenie pobytu w szpitalu pacjenta już hospitalizowanego), znaczny lub trwały uszczerbek zdrowia, stan bezpośredniego zagrożenia życia; natomiast **poważny NOP** to odczyn o znacznym nasileniu objawów, ale nie spełniający powyższych kryteriów odczynu ciężkiego. Różnica w klasyfikacji ciężkości odczynów między PZH i WHO wynika z faktu przyjmowania przez WHO hospitalizacji jako jednego z kryteriów odczynu ciężkiego, co nie zawsze jest uzasadnione ciężkością reakcji. ** W stosunku do zakwalifikowanych jako NOP. *** Przypadki nie zakwalifikowane jako NOP, uznane za jedynie zbieżne czasowo ze szczepieniem.

^{x)} W tym jeden przypadek zgonu o charakterze śmierci łóżeczkowej po jednoczasowym szczepieniu 2. dawką DTP oraz 1. dawką IMOVAX POLIO).

LICZBA PRZYPADKÓW NOP ZGŁOSZONYCH PO INNYCH SZCZEPIONKACH NIŻ BCG WEDŁUG SZCZEPIONKI, PO KTÓREJ WYSTĄPIŁ ODCZYN I WOJEWÓDZTW

Województwo		Szczepionka, po której wystąpił odczyn							
		ACT-HIB	DTP	ENGERIX-B	EUVAX	FSME-IMMUN	HEPAVAX-GENE	IMOVAX POLIO	INFANRIX
POLSKA	Liczy	3	183	1	4	1	5	7	57
	Odsetki	0,7	40,5	0,2	0,9	0,2	1,1	1,5	12,6
1. Dolnośląskie	1	8	-	-	-	-	-	-	6
2. Kujawsko-Pomorskie	1	18	-	-	-	-	-	-	3
3. Lubelskie	-	6	-	-	-	-	-	-	-
4. Lubuskie	-	13	-	-	1	-	-	-	-
5. Łódzkie	-	9	-	1	-	-	3	5	5
6. Małopolskie	-	19	-	-	-	-	2	15	15
7. Mazowieckie	-	20	-	1	-	-	1	8	8
8. Opolskie	-	3	-	-	-	-	-	-	-
9. Podkarpackie	1	7	1	-	-	-	-	-	-
10. Podlaskie	-	4	-	1	-	-	-	1	1
11. Pomorskie	-	11	-	-	-	2	-	10	10
12. Śląskie	-	28	-	-	-	1	-	4	4
13. Świętokrzyskie	-	2	-	-	-	-	-	1	1
14. Warmińsko-Mazurskie	-	4	-	-	-	2	1	2	2
15. Wielkopolskie	-	25	-	-	-	-	-	2	2
16. Zachodniopomorskie	-	6	-	1	-	-	-	-	-

LICZBA PRZYPADKÓW NOP ZGŁOSZONYCH PO INNYCH SZCZEPIONKACH NIŻ BCG WEDŁUG SZCZEPIONKI, PO KTÓREJ WYSTĄPIŁ ODCZYN I WOJEWÓDZTW (cd)

Województwo		Szczepionka, po której wystąpił odczyn (cd)							
		INFANRIX-HEXA	INFANRIX-IPV-HIB	MMR-II	PEDVAX-HIB	PENTAXIM	PNEUMO 23	PREVENAR	PRIORIX
POLSKA	Liczby	7	42	57	5	17	4	2	5
	Odsetki	1,5	9,3	12,6	1,1	3,8	0,9	0,4	1,1
1. Dolnośląskie		-	5	5	-	3	1	-	-
2. Kujawsko-Pomorskie		1	3	4	1	1	-	-	-
3. Lubelskie		-	-	3	-	1	-	-	1
4. Lubuskie		-	1	1	-	-	-	-	-
5. Łódzkie		-	1	5	-	-	-	1	-
6. Małopolskie		1	7	5	-	5	-	-	2
7. Mazowieckie		-	4	5	-	2	1	1	-
8. Opolskie		-	3	1	-	-	-	-	-
9. Podkarpackie		1	-	-	1	-	-	-	-
10. Podlaskie		-	2	-	-	-	-	-	-
11. Pomorskie		1	3	4	-	1	1	-	1
12. Śląskie		1	8	15	1	2	1	-	-
13. Świętokrzyskie		1	-	-	-	-	-	-	-
14. Warmińsko-Mazurskie		-	-	1	-	-	-	-	-
15. Wielkopolskie		1	5	8	2	2	-	-	-
16. Zachodniopomorskie		-	-	-	-	-	-	-	1

Województwo		Szczepionka, po której wystąpił odczyn (cd)						Razem
		Td	TRIPACEL	Tt	Ty-T	VAXIGRIP	VERORAB	
POLSKA	Liczby	23	17	7	1	2	2	452
	Odsetki	5,1	3,8	1,5	0,2	0,4	0,4	100,0
1. Dolnośląskie		-	2	-	-	-	-	31
2. Kujawsko-Pomorskie		3	-	-	-	1	-	36
3. Lubelskie		2	1	1	-	-	-	15
4. Lubuskie		1	-	-	1	-	-	18
5. Łódzkie		3	-	-	-	1	-	29
6. Małopolskie		6	1	-	-	-	-	63
7. Mazowieckie		-	4	2	-	-	-	49
8. Opolskie		1	-	-	-	-	1	9
9. Podkarpackie		-	1	-	-	-	-	12
10. Podlaskie		-	-	1	-	-	-	9
11. Pomorskie		2	3	-	-	-	-	39
12. Śląskie		3	2	1	-	-	-	67
13. Świętokrzyskie		-	-	-	-	-	-	4
14. Warmińsko-Mazurskie		-	-	-	-	-	-	10
15. Wielkopolskie		2	3	2	-	-	-	52
16. Zachodniopomorskie		-	-	-	-	-	1	9

CHARAKTER NOP PO INNYCH SZCZEPIONKACH NIŻ BCG WEDŁUG SZCZEPIONKI, PO KTÓREJ WYSTĄPIŁ ODCZYN

Charakter niepożądanego odczynu poszczepiennego (NOP)	Szczepionka, po której wystąpił odczyn							
	ACT-HIB	DTP	ENERIX-B	EUVAX	FSME-IMMUN	HEPAVAX-GENE	IMOVAX POLIO	INFANRIX
Odczyny miejscowe: ogółem *	3	51	-	1	-	1	6	49
Obrzęk, zaczerwienienie, bolesność	-	13	-	1	-	-	-	2
Odczyny o średnicy: do 10 cm	-	12	-	-	-	-	1	7
> 10 cm	3	22	-	-	-	-	5	39
Odczyn wykraczający poza staw	-	10	-	-	-	1	1	17
Odczyn utrzymujący się ponad 3 dni	-	13	-	1	-	1	1	21
Ropień jałowy	-	5	-	-	-	-	-	2
Ropień bakteryjny	-	1	-	-	-	-	-	-
Odczyny węzłowe	-	4	-	-	-	-	-	6
Odczyny ogólne: ogółem *	1	164	1	3	1	4	4	23
Odczyny gorączkowe: ogółem	-	93	-	1	-	-	3	18
w tym: gorączka > 39°C	-	40	-	1	-	-	1	6
Drgawki: ogółem	-	14	-	-	-	-	-	4
w tym: pierwszy w życiu epizod drgawek gorączkowych	-	8	-	-	-	-	-	1
pierwszy w życiu epizod drgawek niegorączkowych	-	-	-	-	-	-	-	1
kolejny w życiu epizod drgawek niegorączkowych	-	-	-	-	-	-	-	-
Odczyny alergiczne: ogółem	-	6	1	2	-	1	-	4
w tym: pokrzywka	-	6	1	2	-	1	-	3
reakcja astmatyczna	-	-	1	-	-	-	-	-
obrzęk Quinckego	-	-	-	-	-	-	-	1
łaryngospazm	-	-	-	-	-	-	-	-
objawy choroby posurowiczej	-	-	-	-	-	-	-	-
łzawienie, katar	-	1	-	-	-	-	-	-
Ciągły płacz	1	83	-	-	-	-	-	4
Wstrząs anafilaktyczny	-	1	-	-	-	-	-	-
Ostra encefalopatia	-	1	-	-	-	-	-	-
Zapalenie mózgu	-	-	-	-	1	-	-	-
Zapalenie opon	-	-	-	-	-	-	-	-
Zespół Guillaina-Barrégo	-	-	-	-	-	1	1	-
Trombocytopenia	-	2	-	-	-	-	-	-
Epizody hypotensyjno-hyporeaktywne: ogółem	-	28	-	1	-	1	-	1
w tym: z utratą przytomności i bezdechem	-	2	-	-	-	-	-	-
Omdlenie	-	1	-	-	-	-	-	1
Porażenie splotu barkowego	-	8	-	-	-	1	-	-
Arthralgia	-	-	-	1	-	-	-	-
Biegunka	-	1	-	-	-	-	-	-
Wymioty	-	5	-	1	-	-	-	1
Polio poszczepienne	x	x	x	x	x	x	x	x
Swoisty odczyn odrowy	x	x	x	x	x	x	x	x
Zapalenie ślinianek	x	x	x	x	x	x	x	x
Zapalenie jąder	x	x	x	x	x	x	x	x
Swoisty odczyn różyczkowy	x	x	x	x	x	x	x	x
Posocznica	-	-	-	-	-	-	-	-

* Liczby nie sumują się do ogólnej liczby przypadków NOP, ponieważ poszczególne NOP ze względu na ich charakter mogły zostać wykazane w więcej niż jednej kategorii.

CHARAKTER NOP PO INNYCH SZCZEPIONKACH NIŻ BCG WEDŁUG SZCZEPIONKI, PO KTÓREJ WYSTĄPIŁ ODCZYN (cd)

Charakter niepożądanego odczynu poszczepiennego (NOP)	Szczepionka, po której wystąpił odczyn (cd)							
	INFANRIX HEXA	INFANRIX-IPV- HIB	MMR-II	PEDVAX-HIB	PENTAXIM	PNEUMO 23	PREVENAR	PRIORIX
Odczyny miejscowe: ogółem *	4	27	22	4	8	4	2	2
Obrzęk, zaczerwienienie, bolesność	-	4	-	1	1	1	-	-
Odczyny o średnicy: do 10 cm > 10 cm	3 1	9 13	- 1	- 2	- 7	- 2	1 1	- -
Odczyn wykraczający poza staw	-	4	-	-	1	1	-	-
Odczyn utrzymujący się ponad 3 dni	-	11	-	-	3	3	1	-
Ropień jałowy	-	-	-	2	-	-	-	-
Ropień bakteryjny	-	-	-	-	-	-	-	-
Odczyny węzłowe	-	2	22	-	1	-	-	2
Odczyny ogólne: ogółem *	7	31	56	3	12	4	2	5
Odczyny gorączkowe: ogółem w tym: gorączka > 39°C	2 -	18 4	27 12	2 1	3 1	4 3	- -	3 1
Drgawki: ogółem w tym: pierwszy w życiu epizod drgawek gorączkowych pierwszy w życiu epizod drgawek niegorączkowych kolejny w życiu epizod drgawek niegorączkowych	1 - 1 -	2 - 2 -	2 1 - 1	- - - -	1 - - -	- - - -	- - - -	- - - -
Odczyny alergiczne: ogółem w tym: pokrzywka reakcja astmatyczna obrzęk Quinckiego łaryngospazm objawy choroby posurowiczej łzawienie, katar	- - - - - -	5 5 - - - -	2 1 - - - 1	1 1 - - - -	- - - - - -	- - - - - -	2 2 - - - -	- - - - - -
Ciągły płacz	4	7	-	2	6	-	-	-
Wstrząs anafilaktyczny	-	-	-	-	-	-	-	-
Ostra encefalopatia	-	-	-	-	-	-	-	-
Zapalenie mózgu	-	-	-	-	1	-	-	-
Zapalenie opon	1	-	-	-	-	-	-	-
Zespół Guillaina-Barrégo	-	-	-	-	-	-	-	-
Trombocytopenia	-	-	1	-	-	-	-	-
Epizody hypotensyjno-hyporeaktywne: ogółem w tym: z utratą przytomności i bezdechem	1 -	5 -	2 -	- -	2 -	- -	- -	1 -
Omdlenie	-	-	-	-	-	-	-	-
Porażenie splotu barkowego	-	-	-	-	-	1	-	-
Arthralgia	-	-	-	-	-	-	-	-
Biegunka	-	-	1	-	1	-	-	-
Wymioty	-	-	-	-	-	1	-	-
Polio poszczepienne	x	x	x	x	x	x	x	x
Swoisty odczyn odrowy	x	x	24	x	x	x	x	3
Zapalenie ślinianek	x	x	6	x	x	x	x	1
Zapalenie jąder	x	x	-	x	x	x	x	-
Swoisty odczyn różyczkowy	x	x	25	x	x	x	x	3
Posocznica	-	-	-	-	-	-	-	-

* Liczby nie sumują się do ogólnej liczby przypadków NOP, ponieważ poszczególne NOP ze względu na ich charakter mogły zostać wykazane w więcej niż jednej kategorii.

CHARAKTER NOP PO INNYCH SZCZEPIONKACH NIŻ BCG WEDŁUG SZCZEPIONKI, PO KTÓREJ WYSTĄPIŁ ODCZYN (cd)

Charakter niepożądanego odczynu poszczepiennego (NOP)	Szczepionka, po której wystąpił odczyn (cd)						Razem
	Td	TRIPACEL	TT	Ty-T	VAXIGRIP	VERORAB	
Odczyny miejscowe: ogółem *	14	16	5	-	1	1	221
Obrzęk, zaczerwienienie, bolesność	1	1	-	-	-	-	25
Odczyny o średnicy: do 10 cm	3	4	1	-	-	1	42
> 10 cm	10	11	4	-	1	-	122
Odczyn wykraczający poza staw	1	5	-	-	-	-	41
Odczyn utrzymujący się ponad 3 dni	8	9	5	-	-	-	77
Ropień jałowy	1	-	1	-	-	-	11
Ropień bakteryjny	-	-	-	-	-	-	1
Odczyny węzłowe	1	2	1	-	-	-	41
Odczyny ogólne: ogółem *	15	7	3	1	2	1	350
Odczyny gorączkowe: ogółem	10	5	1	-	1	1	192
w tym: gorączka > 39°C	5	3	-	-	-	-	78
Drgawki: ogółem	-	-	-	-	-	-	24
w tym: pierwszy w życiu epizod drgawek gorączkowych	-	-	-	-	-	-	10
pierwszy w życiu epizod drgawek niegorączkowych	-	-	-	-	-	-	4
kolejny w życiu epizod drgawek niegorączkowych	-	-	-	-	-	-	1
Odczyny alergiczne: ogółem	5	4	1	1	1	1	37
w tym: pokrzywka	4	3	-	1	1	1	32
reakcja astmatyczna	-	-	-	-	-	-	1
obrzęk Quinckego	-	-	1	-	-	-	2
laryngospazm	-	1	-	-	-	-	1
objawy choroby posurowiczej	-	-	-	-	-	-	-
łzawienie, katar	2	1	-	-	-	-	5
Ciągły płacz	-	1	-	-	-	-	108
Wstrząs anafilaktyczny	-	-	-	-	-	-	1
Ostra encefalopatia	-	-	-	-	-	-	1
Zapalenie mózgu	-	-	-	-	-	-	2
Zapalenie opon	-	-	-	-	-	-	1
Zespół Guillaina-Barrégo	1	-	-	-	1	-	4
Trombocytopenia	-	-	-	-	-	-	3
Epizody hypotensyjno-hyporeaktywne: ogółem	4	-	-	-	-	-	46
w tym: z utratą przytomności i bezdechem	1	-	-	-	-	-	3
Omdlenie	1	-	-	-	-	-	3
Porażenie splotu barkowego	1	-	1	-	-	-	12
Arthralgia	-	-	-	-	-	-	1
Biegunka	-	-	-	-	-	-	3
Wymioty	1	3	-	-	-	-	12
Polio poszczepienne	x	x	x	x	x	x	-
Swoisty odczyn odrowy	x	x	x	x	x	x	27
Zapalenie ślinianek	x	x	x	x	x	x	7
Zapalenie jąder	x	x	x	x	x	x	-
Swoisty odczyn różyczkowy	x	x	x	x	x	x	28
Posocznica	-	-	-	-	-	-	-

* Liczby nie sumują się do ogólnej liczby przypadków NOP, ponieważ poszczególne NOP ze względu na ich charakter mogły zostać wykazane w więcej niż jednej kategorii.

DODATEK

PROGRAM SZCZEPIEŃ OCHRONNYCH NA ROK 2006

Załącznik do Komunikatu Głównego Inspektora Sanitarnego z dnia 14 marca 2006 r. w sprawie zasad przeprowadzania szczepień ochronnych przeciw chorobom zakaźnym w 2006 r. (Dz. Urz. Ministra Zdrowia Nr 5, poz. 21, str. 85-98)

Program Szczepień Ochronnych (PSO) składa się z następujących części: I.* Szczepienia obowiązkowe - kalendarz szczepień, A. Szczepienia obowiązkowe dzieci i młodzieży według wieku, B. Szczepienia obowiązkowe osób narażonych w sposób szczególny na zakażenie, II.* Szczepienia zalecane - niefinansowane ze środków znajdujących się w budżecie Ministra Zdrowia, III. Informacje uzupełniające.

I. A. SZCZEPIENIA OBOWIĄZKOWE DZIECI I MŁODZIEŻY WEDŁUG WIEKU

Wiek		Szczepienie przeciw	Uwagi
1 rok życia	w ciągu 24 godzin po urodzeniu	WZW typu B - domięśniowo (<i>pierwsza dawka</i>) GRUŻLICY - śródskórnie szczepionką BCG	Szczepienie noworodków przeciw gruźlicy powinno być wykonane jednocześnie lub nie później niż w 24 godz. od szczepienia przeciw WZW typu B. Patrz również "Informacje uzupełniające" - część III PSO
	2 miesiąc życia - 6-8 tydzień (po 6 tygodniach od szczepienia przeciw gruźlicy i WZW typu B)	WZW typu B - domięśniowo (<i>druga dawka</i>) BŁONICY, TĘŻCOWI, KRZTUŚCOWI (<i>pierwsza dawka</i>) - podskórnie lub domięśniowo szczepionką DTP	Drugą dawkę szczepionki WZW typu B należy podać w 6-8 tygodniu życia jednocześnie z pierwszą dawką szczepionki DTP, a dawkę trzecią na przełomie 6 i 7 miesiąca życia. Trzy dawki szczepienia podstawowego DTP podawane są w odstępach 6-tygodniowych. Dzieciom z przeciwwskazaniami do szczepienia przeciw krztuścowi szczepionką pełno-komórkową (DTPw) należy zastosować domięśniowo szczepionkę bezkomórkową (DTaP) w cyklu obowiązkowego szczepienia DTP.
	przełom 3 i 4 miesiąca życia (po 6 tygodniach od poprzedniego szczepienia)	BŁONICY, TĘŻCOWI, KRZTUŚCOWI (<i>druga dawka</i>) - podskórnie lub domięśniowo szczepionką DTP POLIOMYELITIS - podskórnie lub domięśniowo szczepionką inaktywowaną IPV poliwalentną (1, 2, 3 typ wirusa) (<i>pierwsza dawka</i>)	W przypadku orzeczenia całkowitego przeciwwskazania do szczepienia przeciw krztuścowi należy zastosować szczepionę DT. Patrz również - "Informacje uzupełniające" - część III PSO
	5 miesiąc życia (po 6 tygodniach od poprzedniego szczepienia)	BŁONICY, TĘŻCOWI, KRZTUŚCOWI (<i>trzecia dawka</i>) - podskórnie lub domięśniowo szczepionką DTP POLIOMYELITIS - podskórnie lub domięśniowo szczepionką inaktywowaną IPV poliwalentną (1, 2, 3 typ wirusa) (<i>druga dawka</i>)	Szczepienie przeciw POLIOMYELITIS dzieci w 1 roku życia pierwsze dwie dawki - szczepionką inaktywowaną IPV . Pierwsza dawka na przełomie 3 i 4 miesiąca życia jednocześnie z drugą dawką szczepionki DTP. Druga dawka w 5 miesiącu życia jednocześnie z trzecią dawką szczepionki DTP.
	przełom 6 i 7 miesiąca życia (po 6 tygodniach od poprzedniego szczepienia)	WZW typu B - domięśniowo (<i>trzecia dawka</i>)	
2 rok życia	13 - 14 miesiąc życia	ODRZE, ŚWINCE, RÓŻYCZCE - podskórnie żywą szczepionką skojarzoną (<i>trzecia dawka</i>)	Szczepienie podstawowe. Podawane w wywiadzie przebycie zachorowania na odrę, świnkę lub różyczkę nie jest przeciwwskazaniem do szczepienia; szczepionkę należy podać po upływie dwóch miesięcy od wyzdrowienia.
	16 - 18 miesiąc życia	BŁONICY, TĘŻCOWI, KRZTUŚCOWI (<i>czwarta dawka</i>) - podskórnie lub domięśniowo szczepionką DTP POLIOMYELITIS - podskórnie lub domięśniowo szczepionką inaktywowaną IPV poliwalentną (1, 2, 3 typ wirusa) - (<i>trzecia dawka</i>)	Czwarta dawka, uzupełniająca szczepienia podstawowego DTP i trzecia dawka uzupełniająca szczepienia podstawowego przeciw polio. Dzieci z przeciwwskazaniami do podania preparatu zawierającego komórkowy komponent krztuśca, które w pierwszym roku życia otrzymały trzy dawki DTaP, należy zaszczepić domięśniowo czwartą dawką DTaP.
Okres przedszkolny	6 rok życia	BŁONICY, TĘŻCOWI, KRZTUŚCOWI - domięśniowo szczepionką DTaP zawierającą bezkomórkowy komponent krztuśca POLIOMYELITIS - doustnie szczepionką atenuowaną OPV poliwalentną (1, 2, 3 typ wirusa)	Pierwsza dawka przypominająca szczepionki przeciw błonicy, tężcowi i krztuścowi (komponent bezkomórkowy). Patrz również - "Informacje uzupełniające" - część III PSO Pierwsza dawka przypominająca - szczepionka atenuowana (OPV).
Szkoła podstawowa i gimnazjum	10 rok życia	ODRZE, ŚWINCE, RÓŻYCZCE - podskórnie żywą szczepionką skojarzoną	Dawka przypominająca (szczepienie całej populacji w roczniku). Podawane w wywiadzie przebycie zachorowania na odrę, świnkę lub różyczkę nie jest przeciwwskazaniem do szczepienia. Szczepionkę należy podać po upływie co najmniej dwóch miesięcy od wyzdrowienia. Patrz również - "Informacje uzupełniające" - część III PSO
	11 rok życia	ODRZE, ŚWINCE, RÓŻYCZCE - podskórnie żywą szczepionką skojarzoną	Szczepieniu podlegają wyłącznie dziewczęta nie szczepione w 10 roku życia. Podawane w wywiadzie przebycie zachorowania na odrę, świnkę lub różyczkę nie jest przeciwwskazaniem do szczepienia. Szczepionkę należy podać po upływie, co najmniej dwóch miesięcy od wyzdrowienia.
	12 rok życia	ODRZE, ŚWINCE, RÓŻYCZCE - podskórnie żywą szczepionką skojarzoną	Szczepieniu podlegają wyłącznie dziewczęta nie szczepione w 10 lub 11 roku życia. Podawane w wywiadzie przebycie zachorowania na odrę, świnkę lub różyczkę nie jest przeciwwskazaniem do szczepienia. Szczepionkę należy podać po upływie, co najmniej dwóch miesięcy od wyzdrowienia.
	14 rok życia	WZW typu B - domięśniowo, 3-krotnie w cyklu 0; 1; 6 miesięcy BŁONICY, TĘŻCOWI - podskórnie lub domięśniowo szczepionką Td	Szczepienie należy podać młodzieży w gimnazjum (I lub II klasa). Nie należy szczepić osób uprzednio zaszczepionych podstawowo przeciw WZW typu B w ramach szczepień zalecanych lub obowiązkowych. Nie przewiduje się podawania dawek przypominających. Dawka przypominająca. Szczepienie można podać jednocześnie (tzn. w ciągu 24 godz.) z jedną z dawek szczepionki przeciw WZW typu B w oddzielnej iniekcji.
Szkoła ponadpodstawowa	19 rok życia lub ostatni rok nauki w szkole	BŁONICY, TĘŻCOWI - podskórnie lub domięśniowo szczepionką Td	Trzecia dawka przypominająca; nie powinna być podana wcześniej niż po upływie 3 lat od ostatniej dawki szczepionki Td.

* Finansowanie szczepień określonych w części I. i II. odbywa się w oparciu o przepisy ustawy z dnia 27 sierpnia 2004 r. o świadczeniach opieki zdrowotnej finansowanych ze środków publicznych (Dz. U. 210 poz. 2135).

I. B. SZCZEPHENIA OBOWIĄZKOWE OSÓB NARAŻONYCH W SPOSÓB SZCZEGÓLNY NA ZAKAŻENIE

Szczepienie przeciw	Osoby podlegające szczepieniu	Uwagi
WZW typu B - domięśniowo	<ul style="list-style-type: none"> - osoby wykonujące zawody medyczne narażone na zakażenie, - uczniowie średnich i policealnych szkół medycznych, studenci akademii medycznych i innych uczelni wyższych kształcących na kierunkach medycznych, w ciągu pierwszego roku szkolnego/akademickiego - osoby z bliskiego otoczenia chorych na WZW typu B i nosicieli HBV (domownicy oraz osoby przebywające w zakładach opiekuńczych, wychowawczych i zakładach zamkniętych). - chorzy z przewlekłym uszkodzeniem nerek, zwłaszcza osoby dializowane oraz z przewlekłym uszkodzeniem wątroby o etiologii wirusowej, autoimmunologicznej, metabolicznej lub alkoholowej, w szczególności z przewlekłym zakażeniem HCV, - zakażeni HIV a także dzieci z wrodzonym lub nabytym defektem odporności, - osoby przygotowujące do zabiegów wykonywanych w krążeniu pozaustrojowym. 	<p>Szczepienia podstawowe wg schematu: 0; 1; 6 miesięcy. Nie należy szczepić osób uprzednio zaszczepionych podstawowo przeciw WZW typu B.</p> <p>Szczepień przypominających nie przewiduje się</p> <p>Schemat szczepienia według wskazań lekarza oraz producenta. Przewiduje się dawki przypominające szczepionki dla osób z chorobami przewlekłymi, zwłaszcza osób dializowanych oraz z niedoborami odporności. U tych osób należy stosować dawki przypominające w celu utrzymania stężenia przeciwciał anty HBs powyżej poziomu ochronnego (10 j.m./l).</p>
Zakażeniom wywoływanym przez HAEMOPHILUS INFLUENZAE typu b - domięśniowo lub podskórnie	<ul style="list-style-type: none"> - dzieciom z rodzin wielodzietnych oraz dzieciom z domów dziecka. Szczepienie w pierwszym lub drugim roku życia, dawkowanie i cykl szczepień wg zaleceń producenta szczepionki. 	Można stosować jednocześnie z innymi szczepionkami, np. DTP, IPV, WZW typu B, ale w oddzielnych iniekcjach. Patrz również - "Informacje uzupełniające" - część III PSO.
BŁONICY - podskórnie szczepionką monowalentną (d, D), lub skojarzoną ze szczepionką przeciw tężcowi (Td, DT)	<ul style="list-style-type: none"> - ze wskazań indywidualnych - osoby ze styczności z chorymi na błonice - w zależności od sytuacji epidemiologicznej 	Szczepienia w zależności od sytuacji epidemiologicznej - o ile obowiązek szczepień zostanie nałożony w drodze rozporządzenia przez Ministra Zdrowia lub w drodze rozporządzeń wydawanych przez wojewodów
DUROWI BRZUSZNEMU - podskórnie szczepionką monowalentną (Ty), lub skojarzoną ze szczepionką przeciw tężcowi (TyT)	<ul style="list-style-type: none"> - ze wskazań indywidualnych - w zależności od sytuacji epidemiologicznej 	Szczepienia w zależności od sytuacji epidemiologicznej - o ile obowiązek szczepień zostanie nałożony w drodze rozporządzenia przez Ministra Zdrowia lub w drodze rozporządzeń wydawanych przez wojewodów
WŚCIEKLIŹNIE - domięśniowo lub podskórnie	<ul style="list-style-type: none"> - ze wskazań indywidualnych, osoby podejrzane o zakażenie wirusem wścieklizny 	Patrz również - "Informacje uzupełniające" - część III PSO
TEŻCOWI - podskórnie	<ul style="list-style-type: none"> - ze wskazań indywidualnych, osoby narażone na zakażenie tężcem - w zależności od sytuacji epidemiologicznej 	Szczepienie w zależności od sytuacji epidemiologicznej o ile obowiązek szczepień zostanie nałożony

II. SZCZEPHENIA ZALECANE

NIEFINANSOWANE ZE ŚRODKÓW ZNAJDUJĄCYCH SIĘ W BUDŻECIE MINISTRA ZDROWIA

patrz "Informacje uzupełniające" (cz. III PSO)

Szczepienie przeciw	Szczególnie zalecane osobom	Uwagi
WZW typu B - domięśniowo; dawkowanie i cykl szczepień wg zaleceń producenta szczepionki	<ul style="list-style-type: none"> - osobom, które ze względu na tryb życia lub wykonywane zajęcia są narażone na zakażenia związane z uszkodzeniem ciągłości tkanek lub poprzez kontakt seksualny - przewlekłe chorym o wysokim ryzyku zakażenia nieszczepionym w ramach szczepień obowiązkowych - chorym przygotowującym do zabiegów operacyjnych - dzieciom i młodzieży, nie objętym dotąd szczepieniami obowiązkowymi - osobom dorosłym, zwłaszcza w wieku starszym 	Zaleca się szczepienia podstawowe, w cyklu 0, 1, 6. Nie należy szczepić osób uprzednio zaszczepionych podstawowo. Osobom przewlekłe chorym podawać dawki przypominające w celu utrzymania stężenia przeciwciał anty HBs powyżej poziomu ochronnego (10 j.m./l). Dawki przypominające podawać według zaleceń lekarza leczącego oraz producenta.
WZW typu A - domięśniowo; dawkowanie i cykl szczepień wg zaleceń producenta szczepionki	<ul style="list-style-type: none"> - osobom wyjeżdżającym do krajów o wysokiej i pośredniej endemiczności zachorowań na WZW typu A - osobom zatrudnionym przy produkcji i dystrybucji żywności, usuwaniu odpadów komunalnych i płynnych nieczystości oraz przy konserwacji urządzeń służących temu celowi - dzieciom w wieku przedszkolnym, szkolnym i młodzieży, które nie chorowały na WZW typu A 	
ODRZE, ŚWINCE, RÓŻYCZCE - podskórnie jedną dawką szczepionki skojarzonej	<ul style="list-style-type: none"> - osobom nie szczepionym przeciw odrze, śwince i różyczce w ramach szczepień obowiązkowych. U osób wcześniej szczepionych przeciw odrze lub różyczce szczepionkami monowalentnymi należy traktować jako szczepienie przypominające. - młodym kobietom, zwłaszcza pracującym w środowiskach dziecięcych (przedszkola, szkoły, szpitale, przychodnie), dla zapobiegania różyczce wrodzonej szczególnie nieszczepionym w 13 roku życia lub, jeżeli od szczepienia podstawowego w 13 roku życia minęło więcej niż 10 lat. 	Podawane w wywiadzie przebycie zachorowań na odrę, świnkę lub różyczkę nie jest przeciwwskazaniem do szczepienia; szczepionkę należy podać po upływie 2 miesięcy od wyzdrowienia. Nie szczepić w okresie ciąży. Przez trzy miesiące po szczepieniu nie należy zachodzić w ciążę.
GRYPIE - dawkowanie i cykl szczepień wg wskazań producenta szczepionki	<p>ze wskazań klinicznych i indywidualnych:</p> <ul style="list-style-type: none"> - przewlekłe chorym (astma, cukrzyca, niewydolność układu krążenia, oddychania, nerek) - w stanach obniżonej odporności - osobom w wieku powyżej 55 lat <p>ze wskazań epidemiologicznych:</p> <ul style="list-style-type: none"> - pracownikom ochrony zdrowia, szkół, handlu, transportu, budownictwa oraz osobom narażonym na kontakty z dużą liczbą ludzi, bądź pracującym na otwartej przestrzeni. 	Według zaleceń producenta. Szczepionki ważne są tylko jeden rok ze względu na coroczne zmiany składu według zaleceń Światowej Organizacji Zdrowia.
KLESZCZOWEMU ZAPALENIU MÓZGU - dawkowanie i cykl szczepień wg zaleceń producenta szczepionki	<ul style="list-style-type: none"> - przebywającym na terenach o nasilonym występowaniu tej choroby: w szczególności osobom zatrudnionym przy eksploatacji lasu, stacjonującemu wojsku, funkcjonariuszom straży pożarnej i granicznej, rolnikom, młodzieży odbywającej praktyki oraz turystom i uczestnikom obozów i kolonii 	Szczepienie według wskazań producenta.
Zakażeniom wywoływanym przez HAEMOPHILUS INFLUENZAE typu b - domięśniowo lub podskórnie, dawkowanie i cykl szczepień wg zaleceń producenta szczepionki	<ul style="list-style-type: none"> - dzieciom od 2 miesiąca życia nie objętym szczepieniami obowiązkowymi dla zapobiegania zapaleniom opon mózgowo-rdzeniowych, posocznicy, zapaleniom nagłośni itp. 	Szczepienia według zaleceń producenta. Można stosować jednocześnie z innymi szczepionkami np. DTP, IPV, WZW typu B, ale w oddzielnych iniekcjach.
BŁONICY, TEŻCOWI - domięśniowo lub podskórnie, Td, dawkowanie i cykl szczepień wg zaleceń producenta szczepionki	<ul style="list-style-type: none"> - osobom dorosłym powyżej 19 roku życia (szczepionym podstawowo) pojedyncze dawki przypominające, co 10 lat, a nie szczepionym w przeszłości - szczepienie podstawowe. - osobom w podeszłym wieku, które ze względu na wykonywane zajęcia są narażone na zakażenie. 	

Szczepienie przeciw	Szczególnie zalecane osobom	Uwagi
Zakażeniem wywołanym przez STREPTOCOCCUS PNEUMONIAE - domięśniowo lub podskórnie, dawkowanie i cykl szczepień wg producenta szczepionki	Szczepionka nieskoniugowana /polisacharydowa/ - osobom w wieku powyżej 65 roku życia, - dzieciom powyżej 2 roku życia oraz dorosłym z grup podwyższonego ryzyka zakażeń (w tym chorującym na przewlekłe choroby serca i płuc, cukrzycę, chorobę alkoholową, anemię sierpowato-krwinkową, zespół nerczycowy, nabyte i wrodzone niedobory odporności, osobom po splenektomii, osobom z chorobą Hodgkina) wg wskazań producenta. Szczepionka skoniugowana - dzieciom od 2 miesiąca życia do 2 roku życia - wg wskazań producenta - dzieciom w wieku 2-5 lat - w określonych grupach ryzyka np. żłobki, przedszkola i choroby przewlekłe, w tym zaburzenia odporności - wg wskazań producenta.	
Zakażeniem wywołanym przez NEISSERIA MENINGITIDIS - domięśniowo lub podskórnie wg wskazań producenta szczepionki	Szczepionka nieskoniugowana /polisacharydowa/ - dzieciom powyżej 2 lat i dorosłym wg wskazań producenta Szczepionka skoniugowana - od 2 miesiąca wg wskazań producenta	
ŻÓŁTEJ GORĄCZCE	- wyjeżdżającym za granicę, wg wymogów kraju docelowego, zgodnie z zaleceniami Międzynarodowych Przepisów Zdrowotnych. Dotyczy w szczególności krajów Afryki oraz Ameryki Południowej.	Nie szczepić osób uczulonych na białko kurze. Uwaga: również wykonanie szczepienia jest odpłatne
WIETRZNEJ OSPIE - domięśniowo lub podskórnie dawkowanie wg zaleceń producenta szczepionki	- osobom, które nie chorowały na ospę wietrzną - dzieciom i młodzieży z ostrą białaczką limfoblastyczną w okresie remisji	
WŚCIEKLIŹNIE - domięśniowo lub podskórnie dawkowanie wg zaleceń producenta szczepionki	- osobom wyjeżdżającym do rejonów endemicznego występowania zachorowań na wścieklicznę.	

Zarejestrowane i dostępne na rynku polskim szczepionki mogą być stosowane w realizacji szczepień obowiązkowych i zalecanych. Należy stosować je zgodnie ze wskazaniami i zaleceniami producenta.

III. INFORMACJE UZUPEŁNIAJĄCE

A. SZCZEPIONIA PRZECIW WIRUSOWEMU ZAPALENIU WĄTROBY TYPU B (WZW typu B)

- Szczepienia podstawowe noworodków i niemowląt wykonywane są trzema dawkami szczepionki w cyklu zbliżonym do: 0; 1; 6 miesięcy. Pierwsza dawka podawana jest w ciągu 24 godzin po urodzeniu (najlepiej w ciągu 12 godzin), jednocześnie ze szczepieniem przeciw gruźlicy. Druga dawka szczepienia pierwotnego po 6 tygodniach od poprzedniej, jednocześnie ze szczepieniem przeciw błonicy, tężcowi i krztuścowi. Trzecia dawka, uzupełniająca szczepienia podstawowego, po 6 miesiącach od pierwszej dawki.
- Szczepienia młodzieży w 14 roku życia (gimnazjaliści). Szczepienie należy wykonać dawką dla dzieci lub dla dorosłych w zależności od wieku dziecka i zaleceń producenta w cyklu: 0; 1; 6 miesięcy w czasie nauki w I lub II klasie. Szczepienia zaleca się rozpocząć wiosną uczniom klasy I podając przed wakacjami dwie dawki, a dawkę trzecią - jesienią (w klasie II).
- Szczepienia osób z bliskiego otoczenia chorych na WZW typu B i nosicieli HBV narażonych w sposób szczególny na zakażenie (domownicy oraz osoby przebywające w zakładach opiekuńczych, wychowawczych i zakładach zamkniętych) wykonywane są trzema dawkami szczepionki w cyklu: 0; 1; 6 miesięcy. Nie przewiduje się podawania dawek przypominających.
- Szczepienia osób poddawanych zabiegom dializ wykonywane są z zastosowaniem dawek szczepionki zalecanych przez producenta dla osób dializowanych.
- Oznaczenie poziomu przeciwciał anty HBs u osób przewlekłe chorych nie jest finansowane w ramach budżetu PSO.
- Niedopuszczalne jest odmawianie wykonania zabiegu medycznego związanego z naruszeniem ciągłości tkanek w przypadku nie przeprowadzenia szczepienia przeciw WZW typu B.

B. SZCZEPIONIA PRZECIW ODRZE, ŚWINCE I RÓŻYCZCE

- Szczepienie podstawowe skojarzoną szczepionką potrójną przeciw odrze, śwince i różyczce należy podać w 13-14 miesiącu życia.
- Dawkę przypominającą szczepionki skojarzonej p/odrze, śwince i różyczce należy podać w 10 roku życia, szczepieniem tym objęta jest cała populacja dzieci w w/w roczniku.
- Wykonane w 7 roku życia szczepienie preparatem monowalentnym p/odrze nie jest przeciwwskazaniem do zaszczepienia preparatem skojarzonym p/odrze, śwince i różyczce w rocznikach: 10, 11 lub 12.
- Dawkę przypominającą szczepionki skojarzonej przeciwko odrze, śwince i różyczce w 11 i 12 roku życia należy wykonać wyłącznie u dziewcząt nieszczepionych w 10 i 11 roku życia.
- Wykonane w 7 roku życia szczepienie preparatem skojarzonym p/odrze, śwince i różyczce nie jest przeciwwskazaniem do zaszczepienia preparatem skojarzonym p/odrze, śwince i różyczce w rocznikach: 10, 11 lub 12.

C. SZCZEPIONIA PRZECIW GRUŹLICY

- Szczepienie przeciw gruźlicy w przypadku noworodków urodzonych przedwcześnie wykonuje się po osiągnięciu masy ciała powyżej 2000 g.
- Szczepienie przeciw gruźlicy w przypadku noworodków urodzonych przez matki HIV+ musi być poprzedzone konsultacją specjalistyczną.
- Zgodnie z aktualną wiedzą, odstąpiono od oceny wielkości blizny poszczepiennej oraz obowiązkowej rewakynacji dzieci i młodzieży. Z tego względu w 12 m-cu życia konieczna jest kontrola wykonania szczepienia przeciw gruźlicy przy urodzeniu na podstawie dokumentacji medycznej pacjenta. Dzieci, które nie były zaszczepione przy urodzeniu, powinny otrzymać szczepionkę w 12 miesiącu życia.
- Tuberkulinoujemni studenci akademii medycznych i uczniowie policealnych szkół medycznych rozpoczynający naukę, zgodnie z aktualną wiedzą, nie wymagają obowiązkowej rewakynacji.

D. SZCZEPIONIA PRZECIW POLIOMYELITIS

- Zgodnie z zaleceniami Polskiego Komitetu Certyfikacji Eradykacji Poliomyelitis, w celu wyeliminowania zachorowań towarzyszących szczepieniem, wprowadzono dla wszystkich niemowląt szczepionkę zabitą (IPV) jako pierwsze dwie dawki szczepienia. I dawkę podaje się podskórnie lub domięśniowo na przełomie 3 i 4 miesiąca życia (po 6 tygodniach od szczepienia poprzedniego) jednocześnie z drugą dawką szczepienia przeciw błonicy, tężcowi i krztuścowi, a II dawkę po 6 tygodniach jednocześnie z trzecią dawką szczepienia przeciw błonicy, tężcowi i krztuścowi. Trzecią dawkę szczepionki IPV w ramach szczepienia podstawowego (uzupełniająca) należy podać w 16-18 miesiącu życia jednocześnie ze szczepionką DTP.
- W 6 roku życia należy podać szczepionkę OPV.
- Dzieciom mającym trwałe przeciwwskazania do szczepienia szczepionką żywą (OPV)** proponuje się wykonanie szczepienia szczepionką zabitą (IPV) podskórnie lub domięśniowo.

E. SZCZEPIONIA PRZECIW BŁONICY, TĘŻCOWI I KRZTUŚCOWI

- Szczepienia przeciw błonicy, tężcowi i krztuścowi wykonywane są szczepionką DTP, trzykrotnie w odstępach, co 6 tygodni w pierwszym roku życia (szczepienie pierwotne) oraz jeden raz w 2 roku życia (szczepienie uzupełniające). Pierwsza dawka szczepionki podawana jest w 2 miesiącu życia, po 6 tygodniach od szczepienia przeciw gruźlicy i WZW B, jednocześnie z drugą dawką szczepionki przeciw WZW B. Druga dawka - na przełomie 3 i 4 miesiąca życia (po 6 tygodniach od szczepienia poprzedniego), jednocześnie ze szczepionką przeciw poliomyelitis (IPV). Trzecia dawka - w 5 miesiącu życia (po 6 tygodniach od szczepienia poprzedniego), jednocześnie z II dawką szczepionki przeciw poliomyelitis (IPV). Dawka czwarta - w 16-18 miesiącu życia, jednocześnie ze szczepionką inaktywowaną przeciw poliomyelitis (IPV).
- Dzieciom mającym trwałe przeciwwskazania do szczepienia szczepionką komórkową przeciw krztuścowi należy zastosować szczepionkę DTaP z bezkomórkowym komponentem krztuścowym - trzykrotnie w pierwszym roku życia i jeden raz w drugim roku, według schematu DTP, jeżeli nie ma przeciwwskazań do szczepienia komponentem acelularnym, lub szczepionką DT, dwukrotnie w pierwszym roku życia i jeden raz w drugim roku. Wówczas w 2 miesiącu życia trzeba podać domięśniowo szczepionkę przeciw WZW typu B, a po 6 tygodniach jednocześnie zaszczepić pierwszą dawką DT (podskórnie) i pierwszą dawką szczepionki POLIO (IPV - podskórnie). Po następnych 6 tygodniach podać: drugą dawkę szczepionki DT (podskórnie) i jednocześnie - drugą dawkę szczepionki POLIO (IPV - podskórnie).

F. SZCZEPIONIA PRZECIW HAEMOPHILUS INFLUENZAE TYPU b

- Szczepienia przeciwko Haemophilus influenzae typu b wykonywane są u dzieci z rodzin wielodzietnych w 1 i 2 roku życia, gdzie za rodzinę wielodzietną, w rozumieniu art. 74 ustawy z dnia 12 marca 2004 roku, o pomocy społecznej (Dz. U. 04 poz. 593 z późn. zm.), uważa się rodzinę posiadającą nie mniej niż troje dzieci. Obowiązkowe szczepienia p/Hib dotyczą wyłącznie trzeciego i kolejnego dziecka w rodzinie wielodzietnej. Dodatkowo szczepienia przeciwko Hib w 1 i 2 roku życia są wykonywane u dzieci w domach dziecka.
- Szczepienia przeciwko Haemophilus influenzae typu b, wykonywane są według zaleceń producenta, zależnie od wieku szczepionych. Pierwsza dawka szczepionki powinna być podana w **2 miesiącu**

zycia, jednocześnie z DTP i WZW typu B, a dalsze **jednocześnie z kolejnymi dawkami szczepionki DTP**. Pełen cykl szczepień powinien składać się z 3 dawek szczepienia pierwotnego, podawanych trzykrotnie w 1 roku życia oraz 1 dawki uzupełniającej podanej w 2 roku życia dziecka, **o ile producent nie zaleca innego schematu uodpornienia**.

3. Dzieciom szczepionym od 6 do 12 miesiąca życia powinny być podane 2 dawki szczepionki, w cyklu szczepień pierwotnych oraz 1 dawka uzupełniająca, po roku od podania 2 dawki.
4. Dzieciom powyżej 1 roku życia powinna być podana 1 dawka szczepionki.

G. ORGANIZACJA SZCZEPIEŃ

- Obowiązkowe szczepienia ochronne preparatami zakupionymi ze środków budżetu państwa wykonują **wyłącznie ŚWIADCZENIODAWCY** w ramach umów zawartych z Narodowym Funduszem Zdrowia na świadczenie podstawowej opieki zdrowotnej lub innego zakresu świadczeń (np. z zakresu medycyny szkolnej), o ile tak przewiduje zawarta umowa.
- Dzieci rozpoczynające naukę w szkole powinny być szczepione na jesieni. Jest to uzasadnione następującymi względami:
 - Szczepienia takie chronią dzieci w nowym środowisku przed zakażeniami kontaktowymi,
 - Dopiero na jesieni większość dzieci urodzonych w danym roku osiąga wiek wskazany w programie szczepień ochronnych,
 - zwykle wyprzedza sezonową wyższą zachorowań (styczeń-maj następnego roku kalendarzowego).
 Jeżeli duża koncentracja szczepień utrudnia ich wykonanie, albo przemawiają za tym ważne względy organizacyjne, część szczepień (zwłaszcza dzieci kończących szkoły podstawowe lub ponadpodstawowe) można przeprowadzić w I połowie roku kalendarzowego. Wówczas należy szczepić wcześniej (przed wakacjami) dzieci kończące określony wiek w danym roku kalendarzowym - tzn. **do-puszcza się wcześniejsze o około pół roku szczepione dzieci w wieku szkolnym**, a nie przekładanie ich na kolejny rok kalendarzowy.
- Określony w części IA PSO wiek dziecka należy rozumieć jak w przykładzie: *dziecko, które ukończyło 3 lata, jest w czwartym roku życia*.

Szczepienia określone w części I i II są szczepieniami zleconymi przez Ministra Zdrowia do wykonania Narodowemu Funduszowi Zdrowia w oparciu o przepisy ustawy z dnia 27 sierpnia 2004 r. o świadczeniach opieki zdrowotnej finansowanych ze środków publicznych (Dz. U. 210 poz. 2135).

H. SZCZEPIONKI PRACOWNICZE

Z wyjątkiem szczepień przeciw wzw B pracowników wykonujących zawód medyczny, które to szczepienia jako obowiązkowe są finansowane z budżetu Ministra Zdrowia, szczepienia ochronne wykonywane pracownikom zatrudnionym lub podejmującym pracę na stanowiskach, których wykaz podany jest w rozporządzeniu Ministra Zdrowia z dnia 3 stycznia 2003 roku w sprawie wykazu stanowisk pracy oraz szczepień ochronnych wskazanych do wykonania pracownikom podejmującym pracę lub zatrudnionym na tych stanowiskach (Dz.U. Nr 5, poz. 60) są szczepieniami finansowanymi w całości przez pracodawców.

I. SZCZEPIONKI PRZECIW WŚCIEKLIŹNIE (POEKSPOZYCYJNE)

Wytyczne dotyczące swoistego zapobiegania wściekliznie u osób mających kontakt ze zwierzęciem chorym lub podejrzanym o zachorowanie na wściekliznę. Przedstawiono również zasady immunoprophylaktyki czynno-biernej

Rodzaj kontaktu ze zwierzęciem	Stan zdrowia zwierzęcia		Zapobieganie
	w chwili narażenia	podczas obserwacji weterynaryjnej 15-dniowa obserwacja weterynaryjna może być stosowana wyłącznie w odniesieniu do zwierząt takich jak pies i kot	
Brak ran lub kontakt pośredni	-	-	nie wymaga
Oślinienie zdrowej skóry	-	-	nie wymaga
Oślinienie uszkodzonej skóry, lekkie pogryzienia i zadrapania	zwierzę zdrowe	objawy wścieklizny	rozpoczęcie podawania szczepionki z chwilą zaobserwowania objawów wścieklizny u zwierzęcia
	zwierzę podejrzan o wściekliznę	zwierzę zdrowe (niepotwierdzone objawy)	natychmiastowe rozpoczęcie podawania szczepionki - przerwać gdy zwierzę zdrowe
	zwierzę wściekłe, dzikie, nieznanne, nie badane	-	natychmiastowe rozpoczęcie podawania szczepionki
Głębokie pogryzienia, zadrapania, oślinienie błon śluzowych	zwierzę zdrowe	objawy wścieklizny	natychmiastowe rozpoczęcie podawania szczepionki + swoistej immunoglobuliny (lub surowicy)
	zwierzę podejrzan o wściekliznę	zwierzę zdrowe (niepotwierdzone objawy)	natychmiastowe rozpoczęcie podawania szczepionki + swoistej immunoglobuliny (lub surowicy) - można przerwać gdy zwierzę zdrowe
	zwierzę wściekłe, dzikie, nieznanne, nie badane	-	natychmiastowe rozpoczęcie podawania szczepionki + swoistej immunoglobuliny (lub surowicy)

Swoiste zapobieganie czynne: rozpoczęcie szczepienia wg skróconego (tj. poekspozycyjnego) schematu szczepień zgodnie z zaleceniami producenta szczepionki - schemat podawania kolejnych dawek - w 0; 3; 7; 14; 30 dobie.

Swoiste zapobieganie czynno-bierne: jak wyżej

+

jednocześnie z pierwszą dawką szczepionki podaje się swoistą immunoglobulinę ludzką - 20 j.m/kg mc. Immunoglobulinę można podać do 7 dnia od czasu podania 1 dawki szczepionki.

Kwalifikację do szczepienia przeciwko wściekliznie przeprowadza specjalistyczna Poradnia Chorób Zakaźnych.

Uwaga: Rozpoczęcie postępowania poekspozycyjnego można odłożyć do czasu potwierdzenia wścieklizny u zwierzęcia, o ile zwierzę, które naraziło człowieka nie wykazywało objawów choroby podczas ekspozycji i jest możliwa jego 15-dniowa obserwacja weterynaryjna - **dotyczy wyłącznie psa i kota**.

Jeżeli została narażona osoba uprzednio szczepiona przeciwko wściekliznie podaje się tylko dwie dawki przypominające szczepionki wg schematu szczepienia w 0; 3 dobie. Nie należy wówczas podawać swoistej immunoglobuliny (lub surowicy).

J. SZCZEPIONKI PRZECIW TĘŻCOWI U OSÓB ZRANIONYCH

Wytyczne dotyczące swoistego zapobiegania tężcowi u zranionych osób

Historia szczepień pacjenta	Ryzyko wystąpienia tężca	
	Niskie	Wysokie
nie szczepieni lub niekompletnie szczepieni lub historia szczepień niepewna	szczepionka Td lub T następnie kontynuować kolejne dawki szczepienia podstawowego wg schematu 0; 1; 6 miesiąc	szczepionka Td lub T + antytoksyna (LIT - swoista immunoglobulina 250/500 j.m. lub KAT - surowica przeciwcząca 3000 j.m.) następnie kontynuować kolejne dawki szczepienia podstawowego wg schematu 0; 1; 6 miesiąc
szczepienie podstawowe lub przypominające - ostatnia dawka więcej niż 10 lat temu	szczepionka Td lub T - 1 przypominająca dawka	szczepionka Td lub T - 1 przypominająca dawka + antytoksyna (LIT - swoista immunoglobulina 250/500 j.m. lub KAT - surowica przeciwcząca 3000 j.m.)
szczepienie podstawowe lub przypominające - ostatnia dawka 5-10 lat temu	szczepionka Td lub T - 1 przypominająca dawka	szczepionka Td lub T - 1 przypominająca dawka
szczepienie podstawowe lub przypominające - ostatnia dawka mniej niż 5 lat temu	nie wymaga	nie wymaga <i>ew. gdy szczególnie wysokie ryzyko rozważyć</i> szczepionka Td lub T - 1 przypominająca dawka