

Rzeczpospolita Polska

Państwowy Zakład Higieny, Instytut Naukowo-Badawczy – Zakład Epidemiologii
National Institute of Hygiene, National Research Center of Public Health – Department of Epidemiology

Główny Inspektorat Sanitarny – Departament Przeciwepidemiczny
Chief Sanitary Inspectorate – Department of Communicable Diseases Control

SZCZEPHENIA OCHRONNE W POLSCE W 2005 ROKU

Vaccinations in Poland in 2005



Warszawa 2006



ISSN 1643-8663

Przy publikowaniu danych z Biuletynu - prosimy o podanie źródła

In the case of using our data - please, report the source

Opracował zespół w składzie:

Prepared by

Mirosław P.Czarkowski, Barbara Kondej, Ewa Cielebąk, Piotr Dacka

SPIS TREŚCI

INFORMACJE WSTĘPNE

Objęci sprawozdaniami ze szczepień ochronnych w latach 1996-2005 w stosunku do liczby ludności według wieku	1
Objęci sprawozdaniami ze szczepień ochronnych w 2005 roku w stosunku do liczby ludności według roczników	1
Objęci sprawozdaniami ze szczepień ochronnych w 2005 roku w stosunku do liczby ludności według województw	2
Objęci sprawozdaniami ze szczepień ochronnych w 2005 roku w stosunku do objętych sprawozdaniami w 2004 roku według roczników	3
Objęci sprawozdaniami ze szczepień ochronnych a liczba ludności według roczników i województw	3
Dziewczęta objęte sprawozdaniami ze szczepień ochronnych w latach 1996-2005 w stosunku do liczby dziewcząt według wieku	6
Dziewczęta objęte sprawozdaniami ze szczepień ochronnych w 2005 roku w stosunku do liczby dziewcząt według roczników	6
Dziewczęta objęte sprawozdaniami ze szczepień ochronnych w 2005 roku w stosunku do liczby dziewcząt według województw	7
Dziewczęta objęte sprawozdaniami ze szczepień ochronnych w 2005 roku w stosunku do objętych sprawozdaniami w 2004 roku według roczników	8
Dziewczęta objęte sprawozdaniami ze szczepień ochronnych a liczba dziewcząt według roczników i województw	8

BŁONICA / TĘŻEC

Stan zaszczepienia dzieci w 1-3 roku życia w latach 1996-2005 w stosunku do liczby objętych sprawozdaniami ze szczepień ochronnych	9
Stan zaszczepienia dzieci w 2 roku życia w latach 1996-2005 w stosunku do liczby dzieci w roczniku oraz w stosunku do liczby objętych sprawozdaniami ze szczepień ochronnych	10
Stan zaszczepienia roczników 2005-1986 w 2005 roku	10
Porównanie stanu zaszczepienia wybranych roczników w 2005 i 2004 roku	11
Stan zaszczepienia dzieci w 2 roku życia w 2005 roku według województw	13
Stan zaszczepienia roczników 2005-1986 według województw	14
Stan zaszczepienia III dawką przypominającą roczników 1988-1986 w stosunku do liczby objętych sprawozdaniami ze szczepień ochronnych oraz w stosunku do liczby ludności według województw	23

KRZTUSIEC

Stan zaszczepienia dzieci w 1-3 roku życia w latach 1996-2005 w stosunku do liczby objętych sprawozdaniami ze szczepień ochronnych	24
Stan zaszczepienia dzieci w 2 roku życia w latach 1996-2005 w stosunku do liczby dzieci w roczniku oraz w stosunku do liczby objętych sprawozdaniami ze szczepień ochronnych	24
Stan zaszczepienia roczników 2005-1996 w 2005 roku	25
Porównanie stanu zaszczepienia wybranych roczników w 2005 i 2004 roku	25
Stan zaszczepienia dzieci w 2 roku życia w 2005 roku według województw	27
Stan zaszczepienia roczników 2005-1996 według województw	28

ODRA

Stan zaszczepienia dzieci w 2-4 roku życia w latach 1996-2005 w stosunku do liczby objętych sprawozdaniami ze szczepień ochronnych	32
Stan zaszczepienia dzieci w 3 roku życia w latach 1996-2005 w stosunku do liczby dzieci w roczniku oraz w stosunku do liczby objętych sprawozdaniami ze szczepień ochronnych	33
Stan zaszczepienia roczników 2004-1994 w 2005 roku	33
Porównanie stanu zaszczepienia wybranych roczników w 2005 i 2004 roku	34
Stan zaszczepienia dzieci w 3 roku życia w 2005 roku według województw	36
Stan zaszczepienia roczników 2004-1994 według województw	37

ODRA / ŚWINKA / RÓŻYCZKA

Stan zaszczepienia dzieci w 2-4 roku życia w latach 1996-2005 w stosunku do liczby objętych sprawozdaniami ze szczepień ochronnych	41
Stan zaszczepienia dzieci w 3 roku życia w latach 1996-2005 w stosunku do liczby dzieci w roczniku oraz w stosunku do objętych sprawozdaniami ze szczepień ochronnych	41
Stan zaszczepienia roczników 2004-1994 w 2005 roku	42
Porównanie stanu zaszczepienia wybranych roczników w 2005 i 2004 roku	42
Stan zaszczepienia dzieci w 3 roku życia w 2005 roku według województw	44
Stan zaszczepienia roczników 2004-1994 według województw	45

POLIOMYELITIS

Stan zaszczepienia dzieci w 1-3 roku życia w latach 1996-2005 w stosunku do liczby objętych sprawozdaniami ze szczepień ochronnych	49
Stan zaszczepienia dzieci w 2 roku życia w latach 1996-2005 w stosunku do liczby dzieci w roczniku oraz w stosunku do liczby objętych sprawozdaniami ze szczepień ochronnych	49
Stan zaszczepienia roczników 2005-1996 w 2005 roku	50
Porównanie stanu zaszczepienia wybranych roczników w 2005 i 2004 roku	50
Stan zaszczepienia dzieci w 2 roku życia w 2005 roku według województw	52
Stan zaszczepienia roczników 2005-1996 według województw	53

RÓŻYCZKA

Stan zaszczepienia dziewcząt w 13-15 roku życia w latach 1996-2005 w stosunku do liczby dziewcząt objętych sprawozdaniami ze szczepień ochronnych	57
Stan zaszczepienia dziewcząt w 14 roku życia w latach 1996-2005 w stosunku do liczby dziewcząt w roczniku oraz w stosunku do liczby objętych sprawozdaniami ze szczepień ochronnych	58
Stan zaszczepienia dziewcząt z roczników 1993-1989 w 2005 roku	58
Porównanie stanu zaszczepienia wybranych roczników dziewcząt w 2005 i 2004 roku	59
Stan zaszczepienia dziewcząt w 14 roku życia w 2005 roku według województw	60
Stan zaszczepienia dziewcząt z roczników 1993-1989 według województw	61

WIRUSOWE ZAPALENIE WĄTROBY TYPU B

Stan zaszczepienia dzieci w 1-3 roku życia w latach 1996-2005 w stosunku do liczby objętych sprawozdaniami ze szczepień ochronnych	62
Stan zaszczepienia dzieci w 2 roku życia w latach 1996-2005 w stosunku do liczby dzieci w roczniku oraz w stosunku do liczby objętych sprawozdaniami ze szczepień ochronnych	62
Stan zaszczepienia roczników 2005-1986 w 2005 roku	63
Porównanie stanu zaszczepienia wybranych roczników w 2005 i 2004 roku	63
Stan zaszczepienia dzieci w 2 roku życia w 2005 roku według województw	65
Stan zaszczepienia roczników 2005-1986 według województw	66
Stan zaszczepienia grup ryzyka w 2005 roku	76
Liczba zaszczepionych w grupach ryzyka w 2005 roku	76
Szczepienia uczniów średnich i policealnych szkół medycznych według województw	77
Szczepienia studentów akademii medycznych według województw	78
Szczepienia pracowników służby zdrowia z grup wysokiego ryzyka zakażenia według województw	79
Szczepienia osób z otoczenia nosicieli antygenu HBs według województw	80
Szczepienia osób z otoczenia chorych na wirusowe zapalenie wątroby typu B według województw	81
Szczepienia osób dializowanych według województw	81
Szczepienia osób przygotowywanych do innych zabiegów wykonywanych w krążeniu pozaustrojowym według województw	82
Szczepienia innych osób, w tym nie objętych obowiązkiem szczepień ochronnych, według województw	82

GRUŻLICA

Stan zaszczepienia noworodków w latach 1996-2005 w stosunku do liczby żywourodzonych	83
Szczepienia noworodków według województw	83
Stan zaszczepienia noworodków w 2005 roku według województw	84
Wyniki pomiaru blizny poszczepiennej i szczepienia w 12 miesiącu życia oraz opóźnione szczepienia w 2-6 roku życia według województw	85
Szczepienia bez uprzednich prób tuberkulinowych w 7 roku życia oraz opóźnione szczepienia w 8-11 roku życia według województw	85
Badania tuberkulinowe oraz szczepienia w 12 roku życia według województw	86
Opóźnione badania tuberkulinowe oraz szczepienia po 12 roku życia według województw	86
Badania tuberkulinowe oraz szczepienia studentów Akademii Medycznych i uczniów policealnych szkół medycznych według województw	87
Badania tuberkulinowe oraz szczepienia dzieci i młodzieży do 18 roku życia z powodu styczności z osobą chorą na gruźlicę według województw	87
Badania tuberkulinowe oraz szczepienia osób powyżej 18 roku życia z powodu styczności z osobą chorą na gruźlicę według województw	88

HAEMOPHILUS INFLUENZAE TYPU B

Stan zaszczepienia roczników 2005-2001 w 2005 roku	88
Stan zaszczepienia roczników 2005-2001 według województw	89

INNE SZCZEPIENIA

Szczepienia przeciw błonicy, tężcowi i różyczce według województw	91
Szczepienia przeciw śwince, Haemophilus influenzae typu B i wietrznej ospie według województw	92
Szczepienia przeciw Streptococcus pneumoniae, Neisseria meningitidis z grupy C i kleszczowemu zapaleniu mózgu według województw	92
Szczepienia przeciw grypie według województw	93
Szczepienia przeciw durowi brzusznemu, wirusowemu zapaleniu wątroby typu A, żółtej gorączce i japońskiemu zapaleniu mózgu według województw	93
Szczepienia przeciw wściekliźnie według województw	94

NIEPOŻĄDANE ODCZYNY POSZCZEPIENNE (NOP)

Liczba przypadków zgłoszonych po szczepionce BCG według zaklasyfikowania i województw	94
Liczba przypadków NOP zgłoszonych po szczepionce BCG według dawki, po której wystąpił odczyn, i województw	95
Charakter NOP po szczepionce BCG	95
Liczba przypadków zgłoszonych po innych szczepionkach niż BCG według zaklasyfikowania i województw	96
Liczba przypadków NOP zgłoszonych po innych szczepionkach niż BCG według szczepionki, po której wystąpił odczyn i województw	96
Charakter NOP po innych szczepionkach niż BCG według szczepionki, po której wystąpił odczyn	98

DODATEK

"Program szczepień ochronnych"	101
--------------------------------------	-----

OBJAŚNIENIA SKRÓTÓW I ZNAKÓW UMOWNYCH

NS	nie szczepieni i niepełne szczepienie pierwotne	Kreska (-)	zjawisko nie wystąpiło
SP	szczepienie podstawowe	Zero (0,0)	zjawisko istniało, jednakże w ilościach mniejszych od liczb, które mogły być wyrażone uwidocznionymi w tablicy znakami cyfrowymi
SPP	szczepienie podstawowe, pierwotne	Kropka (.)	zupelny brak informacji albo brak informacji wiarygodnych
SPU	szczepienie podstawowe, uzupełniające	Znak (x)	wypełnienie pozycji, ze względu na układ tablicy, jest niemożliwe lub niecelowe ("nie dotyczy")
DP	dawka przypominająca		
DP1	dawka przypominająca, pierwsza (itd)		
DP1+	dawka przypominająca, pierwsza lub kolejna		

ŹRÓDŁA

W opracowaniu wykorzystano dane z rocznych sprawozdań ze szczepień ochronnych za rok 2005 wg stanu w dniu 31 grudnia (druk MZ-54) przesłanych do Zakładu Epidemiologii PZH przez Wojewódzkie Stacje Sanitarно-Epidemiologiczne w ramach Programu Badań Statystycznych Statystyki Publicznej oraz dane ze zgłoszeń niepożądanych odczynów poszczepiennych nadesłanych przez lekarzy do właściwych inspektorów sanitarnych i przekazanych do Zakładu Epidemiologii PZH. Ludność wg danych GUS - stan w dniu 31 grudnia.

TABLE OF CONTENTS

INTRODUCTORY INFORMATION

Percentage of persons included in 1996-2005 vaccination reports per population, by age	1
Percentage of persons included in 2005 vaccination reports per population, by year of birth	1
Percentage of persons included in 2005 vaccination reports per population, by voivodeship	2
Percentage of persons included in 2005 vaccination reports per relation to 2004 reports, by year of birth	3
Persons included in 2005 vaccination reports per population, by year of birth and voivodeship	3
Percentage of females included in 1996-2005 vaccination reports per female population, by age	6
Percentage of females included in 2005 vaccination reports per female population, by year of birth	6
Percentage of females included in 2005 vaccination reports per female population, by voivodeship	7
Percentage of females included in 2005 vaccination reports per relation to 2004 reports, by year of birth	8
Females included in 2005 vaccination reports per female population, by year of birth and voivodeship	8

DIPHTHERIA / TETANUS

Vaccine coverage of children aged 0, 1, 2 in relation to children included in vaccination reports, 1996-2005	9
Vaccine coverage of children aged 1 in relation to vital statistics and vaccination reports data, 1996-2005	10
Vaccine coverage by year of birth (2005-1986), in 2005	10
Comparison of vaccine coverage in 2005 and 2004, by selected year of birth and age	11
Vaccine coverage of children aged 1 in 2005, by voivodeship	13
Vaccine coverage by year of birth (2005-1986) and voivodeship	14
Third booster dose coverage in relation to 2005 vital statistics and vaccination reports data, by voivodeship and year of birth (1988-1986)	23

PERTUSSIS

Vaccine coverage of children aged 0, 1, 2 in relation to children included in vaccination reports, 1996-2005	24
Vaccine coverage of children aged 1 in relation to vital statistics and vaccination reports data, 1996-2005	24
Vaccine coverage by year of birth (2005-1996), in 2005	25
Comparison of vaccine coverage in 2005 and 2004, by selected year of birth and age	25
Vaccine coverage of children aged 1 in 2005, by voivodeship	27
Vaccine coverage by year of birth (2005-1996) and voivodeship	28

MEASLES

Vaccine coverage of children aged 1, 2, 3 in relation to children included in vaccination reports, 1996-2005	32
Vaccine coverage of children aged 2 in relation to vital statistics and vaccination reports data, 1996-2005	33
Vaccine coverage by year of birth (2004-1994), in 2005	33
Comparison of vaccine coverage in 2005 and 2004, by selected year of birth and age	34
Vaccine coverage of children aged 2 in 2005, by voivodeship	36
Vaccine coverage by year of birth (2004-1994) and voivodeship	37

MEASLES / MUMPS / RUBELLA

Vaccine coverage of children aged 1, 2, 3 in relation to children included in vaccination reports, 1996-2005	41
Vaccine coverage of children aged 2 in relation to vital statistics and vaccination reports data, 1996-2005	41
Vaccine coverage by year of birth (2004-1994), in 2005	42
Comparison of vaccine coverage in 2005 and 2004, by selected year of birth and age	42
Vaccine coverage of children aged 2 in 2005, by voivodeship	44
Vaccine coverage by year of birth (2004-1994) and voivodeship	45

POLIOMYELITIS

Vaccine coverage of children aged 0, 1, 2 in relation to children included in vaccination reports, 1996-2005	49
Vaccine coverage of children aged 1 in relation to vital statistics and vaccination reports data, 1996-2005	49
Vaccine coverage by year of birth (2005-1996), in 2005	50
Comparison of vaccine coverage in 2005 and 2004, by selected year of birth and age	50
Vaccine coverage of children aged 1 in 2005, by voivodeship	52
Vaccine coverage by year of birth (2005-1996) and voivodeship	53

RUBELLA

Vaccine coverage of females aged 12, 13, 14 in relation to females included in vaccination reports, 1996-2005	57
Vaccine coverage of females aged 13 in relation to vital statistics and vaccination reports data, 1996-2005	58
Vaccine coverage of females by year of birth (1993-1989), in 2005	58
Comparison of vaccine coverage of females in 2005 and 2004, by selected year of birth and age	59
Vaccine coverage of females aged 13 in 2005, by voivodeship	60
Vaccine coverage of females by year of birth (1993-1989) and voivodeship	61

HEPATITIS B

Vaccine coverage of children aged 0, 1, 2 in relation to children included in vaccination reports, 1996-2005	62
Vaccine coverage of children aged 1 in relation to vital statistics and vaccination reports data, 1996-2005	62
Vaccine coverage by year of birth (2005-1986), in 2005	63
Comparison of vaccine coverage in 2005 and 2004 by selected year of birth and age	63

Vaccine coverage of children aged 1 in 2005, by voivodeship	65
Vaccine coverage by year of birth (2005-1986) and voivodeship	66
Vaccine coverage by group at risk, 2005	76
Number of vaccinated by risk group, 2005	76
Vaccination of medical secondary school students, by voivodeship	77
Vaccination of medical university school students, by voivodeship	78
Vaccination of high risk group health care workers, by voivodeship	79
Vaccination of contacts with HBs antigen carriers, by voivodeship	80
Vaccination of contacts with HBV infected persons, by voivodeship	81
Vaccination of persons receiving dialysis, by voivodeship	81
Vaccination of persons prepared for other interventions involving extracorporeal circulation, by voivodeship	82
Vaccination of other persons, including not vaccinated using obligatory immunization schedule, by voivodeship	82
TUBERCULOSIS	
Vaccine coverage of newborns in relation to the number of life births, 1996-2005	83
Vaccine coverage of newborns, by voivodeship	83
Vaccine coverage of newborns in 2005, by voivodeship	84
Results of scar's measurements and vaccinations of children in 12 month of live and delayed vaccinations in 2-6 years of age, by voivodeship	85
Vaccinations without tuberculin testing of children in 7 year of age and delayed vaccinations in 8-11 years of age, by voivodeship	85
Tuberculin testing and vaccination in 12 year of age, by voivodeship	86
Delayed tuberculin testing and vaccination above 12 year of age, by voivodeship	86
Tuberculin testing and vaccination of medical university and medical school students, by voivodeship	87
Tuberculin testing and vaccination of children and adolescents less than 18 year of age who had a contact with sick person, by voivodeship	87
Tuberculin testing and vaccination of persons over 18 year of age who had a contact with sick person, by voivodeship	88
HAEMOPHILUS INFLUENZAE B	
Vaccine coverage by year of birth (2005-2001), in 2005	88
Vaccine coverage by year of birth (2005-2001) and voivodeship	89
OTHER VACCINATIONS	
Vaccination against diphtheria, tetanus and rubella, by voivodeship	91
Vaccination against mumps, Haemophilus influenza B and varicella, by voivodeship	92
Vaccination against Streptococcus pneumoniae, Neisseria meningitidis serogroup C and Central European tick borne encephalitis, by voivodeship	92
Vaccination against influenza, by voivodeship	93
Vaccination against typhoid fever, hepatitis A, yellow fever and Japanese encephalitis, by voivodeship	93
Vaccination against rabies, by voivodeship	94
ADVERSE EVENTS FOLLOWING IMMUNIZATIONS (AEFI)	
Total number of reported AEFI cases after tuberculosis vaccine, by type and voivodeship	94
Number of validated AEFI cases after tuberculosis vaccine, by dose and voivodeship	95
Number of validated AEFI cases after tuberculosis vaccine, by type	95
Total number of reported AEFI cases after vaccines other than tuberculosis, by type and voivodeship	96
Number of validated AEFI cases after vaccines other than tuberculosis, by vaccine and voivodeship	96
Number of validated AEFI cases after vaccines other than tuberculosis, by vaccine and type	98
APPENDIX	
Vaccination schedule	101

EXPLANATORY NOTE

In tables and figures age 0, 1 (etc.) is presented as 1, 2 (etc.) year of life (1 rok życia), respectively.

ABBREVIATIONS AND SYMBOLS

NS	not vaccinated or the primary series not finished	DP1+	booster dose, first or following
SP	basic immunization	-	magnitude zero
SPP	basic immunization-primary series	0,0	magnitude not zero but in the amount impossible to express in numbers
SPU	basic immunization-reinforcing dose	.	data not available
DP	booster dose	x	not applicable
DP1	booster dose, first (etc)		

SOURCE

1. Annual aggregated reports on vaccinations as of December 31, 2005 prepared by Voivodeship Sanitary-Epidemiological Stations (Form Mz-54).
2. AEFI reports prepared by physicians and mailed to the Voivodeship Sanitary-Epidemiological Stations in 2005.
3. Demography data as of December 31, 2005 according to the Central Statistical Office (GUS).

translated by J.Mazurek

INFORMACJE WSTĘPNE

OBJĘCI SPRAWOZDANIAMI ZE SZCZEPIEŃ OCHRONNYCH W LATACH 1996-2005
W STOSUNKU DO LICZBY LUDNOŚCI WEDŁUG WIEKU

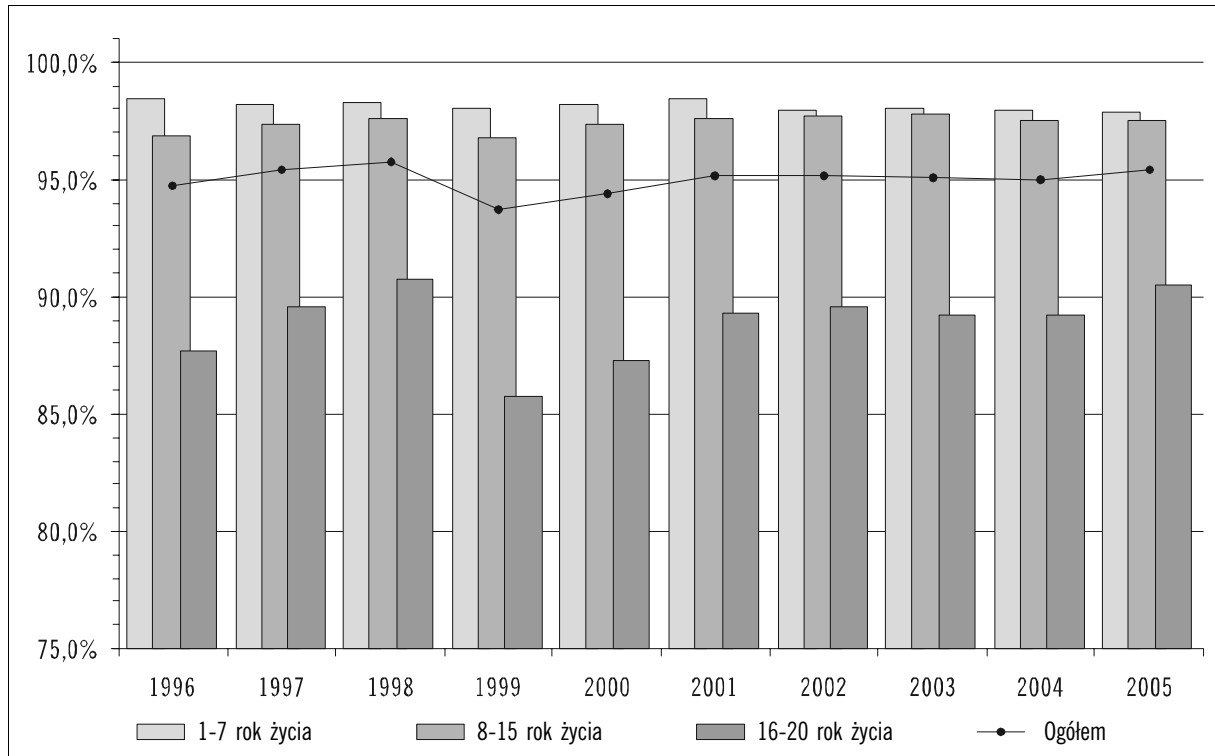

OBJĘCI SPRAWOZDANIAMI ZE SZCZEPIEŃ OCHRONNYCH W 2005 ROKU
W STOSUNKU DO LICZBY LUDNOŚCI WEDŁUG ROCZNIKÓW

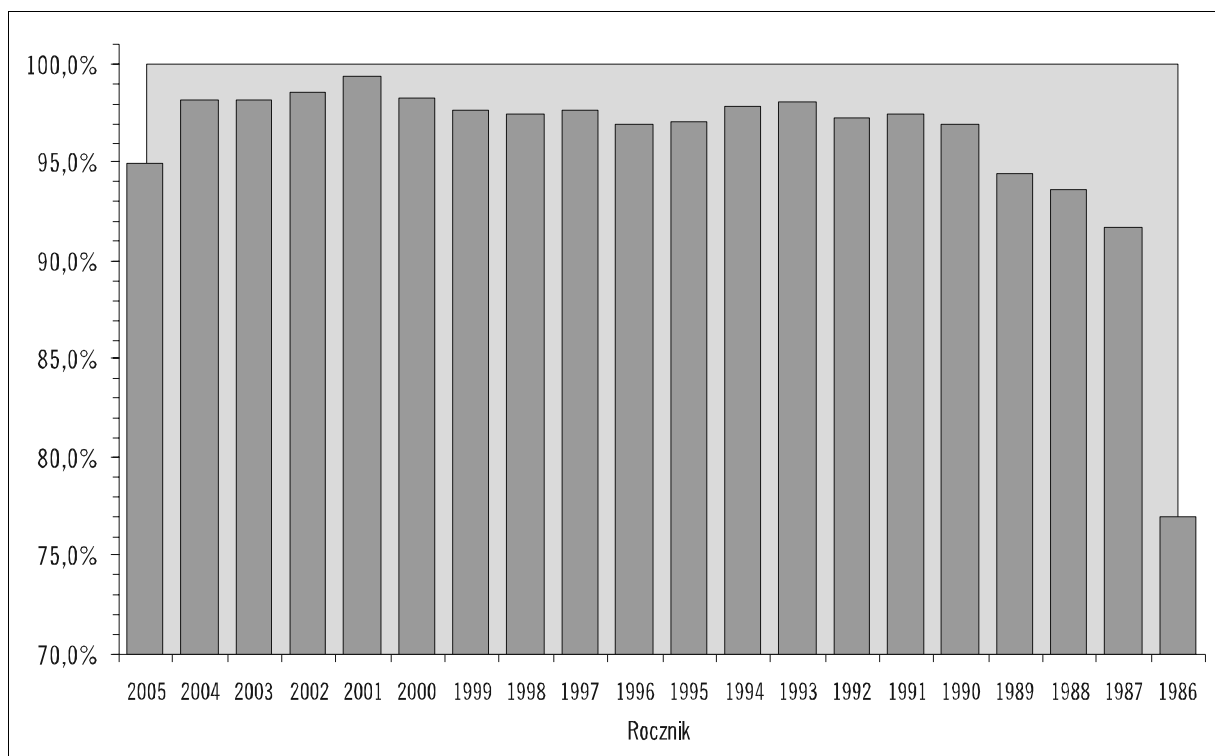

OBJĘCI SPRAWOZDANIAMI ZE SZCZEPIEŃ OCHRONNYCH (1-20 ROK ŻYCIA) W 2005 ROKU
W STOSUNKU DO LICZBY LUDNOŚCI WEDŁUG WOJEWÓDZTW

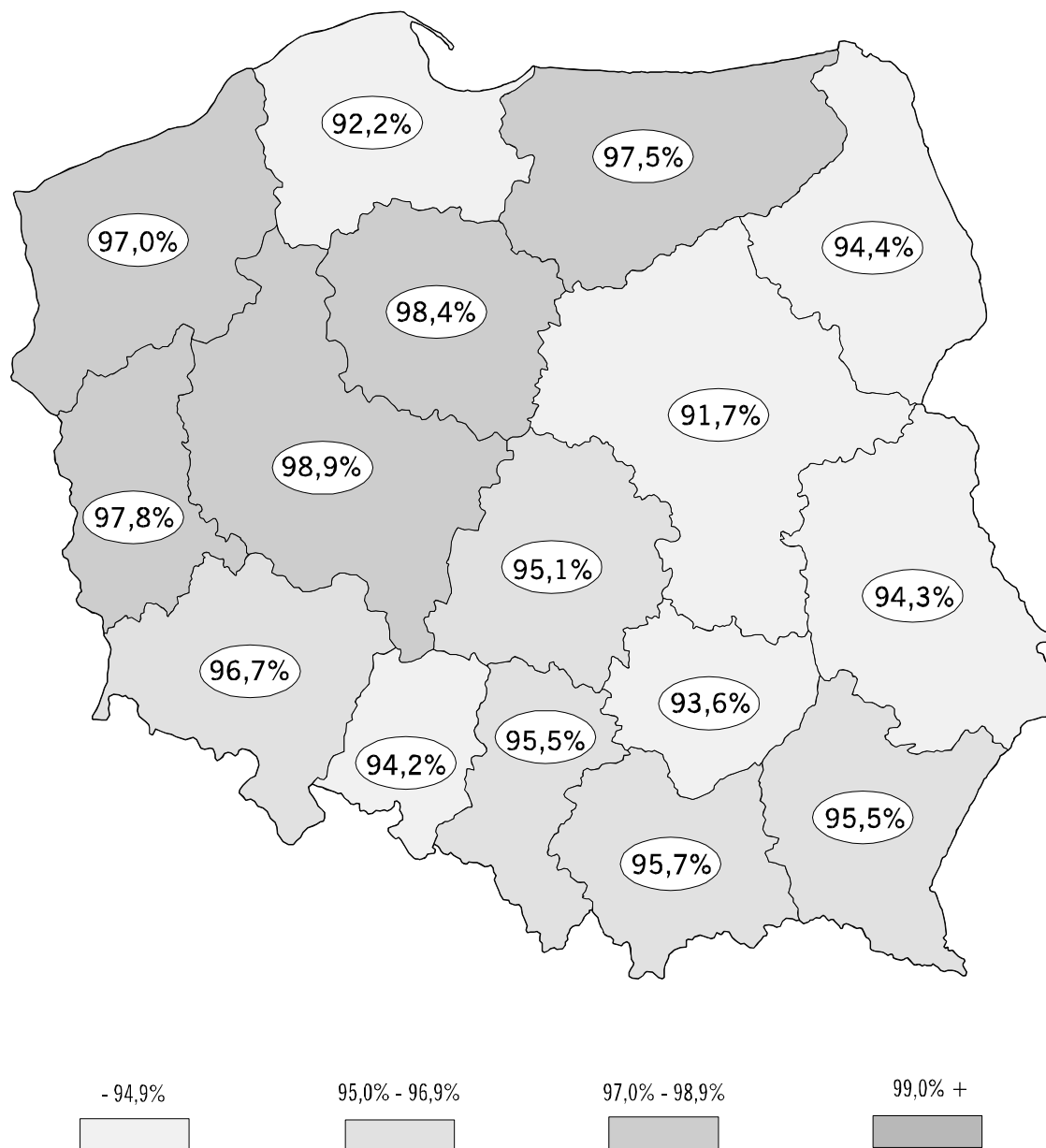

OBJĘCI SPRAWOZDANIAMI ZE SZCZEPIEŃ OCHRONNYCH W 2005 ROKU
W STOSUNKU DO OBJĘTYCH SPRAWOZDANIAMI W 2004 ROKU WEDŁUG ROCZNIKÓW

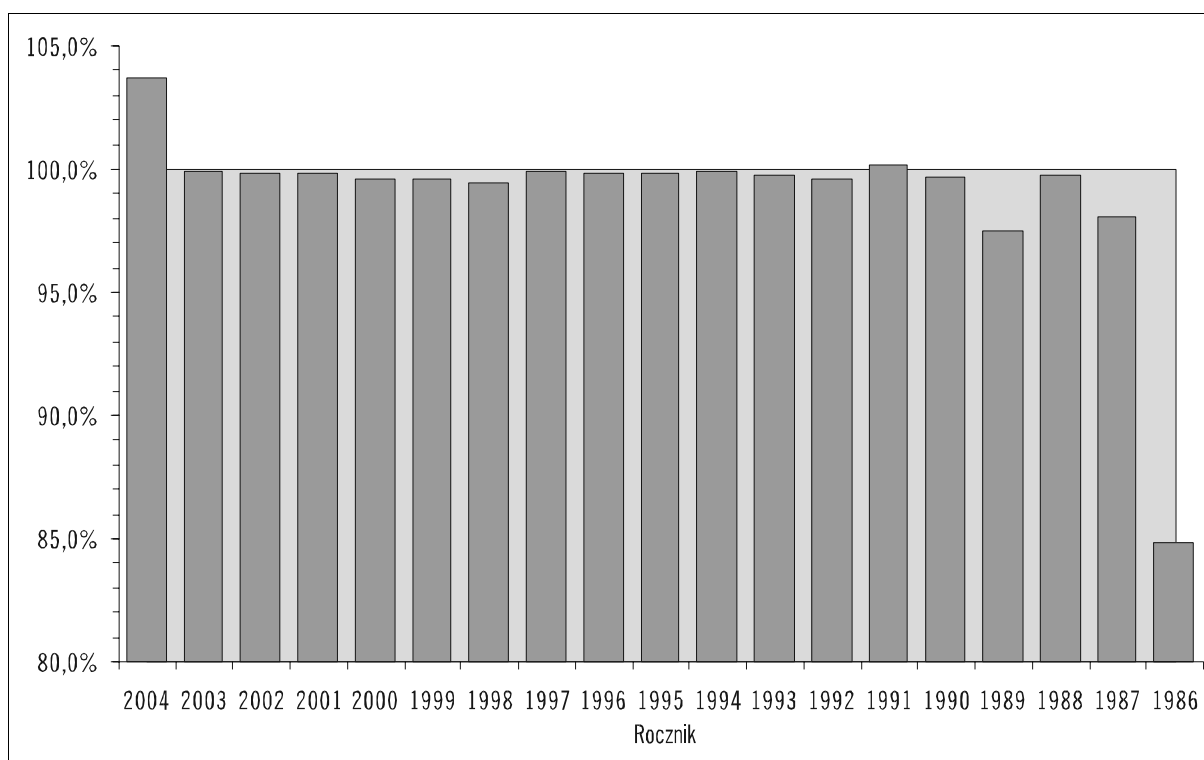

OBJĘCI SPRAWOZDANIAMI ZE SZCZEPIEŃ OCHRONNYCH A LICZBA LUDNOŚCI WEDŁUG ROCZNIKÓW I WOJEWÓDZTW

Województwo	Rocznik 2005			Rocznik 2004			Rocznik 2003			Rocznik 2002		
	Liczba wg GUS	Objęci MZ-54		Liczba wg GUS	Objęci MZ-54		Liczba wg GUS	Objęci MZ-54		Liczba wg GUS	Objęci MZ-54	
		Liczba	%		Liczba	%		Liczba	%		Liczba	%
POLSKA	362651	344335	94,9	354223	347821	98,2	348971	342653	98,2	352351	347463	98,6
1. Dolnośląskie	25549	24114	94,4	24713	24014	97,2	23725	23173	97,7	24256	23852	98,3
2. Kujawsko-Pomorskie	20282	19442	95,9	19880	19591	98,5	19880	19568	98,4	19935	19599	98,3
3. Lubelskie	21123	19288	91,3	20397	19560	95,9	20818	19993	96,0	20317	19856	97,7
4. Lubuskie	9902	9522	96,2	9799	9595	97,9	9247	9003	97,4	9369	9266	98,9
5. Łódzkie	22473	21172	94,2	22255	21522	96,7	21476	20834	97,0	21907	21490	98,1
6. Małopolskie	32345	30807	95,2	31949	31885	99,8	31922	31643	99,1	32616	32521	99,7
7. Mazowieckie	49910	48159	96,5	48589	48786	100,4	47062	47162	100,2	47146	47006	99,7
8. Opolskie	8466	8088	95,5	8202	8050	98,1	8141	7990	98,1	8446	8288	98,1
9. Podkarpackie	20419	19234	94,2	20423	19827	97,1	20302	19804	97,5	20981	20574	98,1
10. Podlaskie	10957	10360	94,6	10580	10321	97,6	10641	10396	97,7	11146	10840	97,3
11. Pomorskie	23387	22318	95,4	22847	22488	98,4	22471	22157	98,6	22336	21992	98,5
12. Śląskie	40591	38559	95,0	39933	39085	97,9	38882	38097	98,0	39152	38331	97,9
13. Świętokrzyskie	11384	10481	92,1	11123	10691	96,1	11301	10890	96,4	11516	11205	97,3
14. Warmińsko-Mazurskie	14678	13967	95,2	14372	13851	96,4	14255	13725	96,3	14614	14234	97,4
15. Wielkopolskie	35162	33768	96,0	33427	33287	99,6	33326	33086	99,3	33042	33124	100,2
16. Zachodniopomorskie	16023	15056	94,0	15734	15268	97,0	15522	15132	97,5	15572	15285	98,2

OBJĘCI SPRAWOZDANIAMI ZE SZCZEPIEŃ OCHRONNYCH A LICZBA LUDNOŚCI WEDŁUG ROCZNIKÓW I WOJEWÓDZTW (cd)

Województwo	Rocznik 2001			Rocznik 2000			Rocznik 1999			Rocznik 1998		
	Liczba wg GUS	Objęci MZ-54		Liczba wg GUS	Objęci MZ-54		Liczba wg GUS	Objęci MZ-54		Liczba wg GUS	Objęci MZ-54	
		Liczba	%		Liczba	%		Liczba	%		Liczba	%
POLSKA	362435	360154	99,4	376326	369697	98,2	380551	371704	97,7	391640	381759	97,5
1. Dolnośląskie	25133	25037	99,6	25571	25081	98,1	26042	25504	97,9	27033	26543	98,2
2. Kujawsko-Pomorskie	20298	20542	101,2	20926	20919	100,0	21343	21225	99,4	21955	21897	99,7
3. Lubelskie	21236	21205	99,9	22156	21914	98,9	22614	22050	97,5	23287	22751	97,7
4. Lubuskie	9725	9720	99,9	9852	9767	99,1	10349	10034	97,0	10593	10401	98,2
5. Łódzkie	21865	21876	100,1	23024	22756	98,8	23408	22911	97,9	23864	23188	97,2
6. Małopolskie	33806	33593	99,4	35550	34953	98,3	35504	34707	97,8	36350	35752	98,4
7. Mazowieckie	48825	47745	97,8	50320	48955	97,3	50177	48680	97,0	51315	48413	94,3
8. Opolskie	9051	8648	95,5	9706	9101	93,8	9825	9323	94,9	10247	9687	94,5
9. Podkarpackie	21477	21235	98,9	23317	22666	97,2	23776	22842	96,1	24351	23468	96,4
10. Podlaskie	11390	11184	98,2	11865	11568	97,5	12129	11700	96,5	12742	12271	96,3
11. Pomorskie	23103	23081	99,9	23298	23048	98,9	23517	23065	98,1	24118	23802	98,7
12. Śląskie	40218	39791	98,9	41991	40963	97,6	41883	40702	97,2	43229	42103	97,4
13. Świętokrzyskie	11677	11752	100,6	12124	11940	98,5	12441	12088	97,2	13266	12938	97,5
14. Warmińsko-Mazurskie	14556	14681	100,9	14951	14809	99,1	15389	15203	98,8	15754	15498	98,4
15. Wielkopolskie	34093	34211	100,3	35141	35002	99,6	35487	35286	99,4	36511	36281	99,4
16. Zachodniopomorskie	15982	15853	99,2	16534	16255	98,3	16667	16384	98,3	17025	16766	98,5

Województwo	Rocznik 1997			Rocznik 1996			Rocznik 1995			Rocznik 1994		
	Liczba wg GUS	Objęci MZ-54		Liczba wg GUS	Objęci MZ-54		Liczba wg GUS	Objęci MZ-54		Liczba wg GUS	Objęci MZ-54	
		Liczba	%		Liczba	%		Liczba	%		Liczba	%
POLSKA	407249	397931	97,7	426848	413768	96,9	438611	425875	97,1	463944	454085	97,9
1. Dolnośląskie	28186	27682	98,2	29625	28801	97,2	30732	29845	97,1	32767	32045	97,8
2. Kujawsko-Pomorskie	22958	22886	99,7	24327	24006	98,7	24880	24586	98,8	26452	26241	99,2
3. Lubelskie	24506	23804	97,1	25587	24596	96,1	26183	25282	96,6	27964	27528	98,4
4. Lubuskie	11091	10946	98,7	11426	11229	98,3	12040	11793	97,9	12580	12407	98,6
5. Łódzkie	25115	24766	98,6	26645	26000	97,6	27473	26962	98,1	29028	28762	99,1
6. Małopolskie	37366	36331	97,2	38769	37511	96,8	39895	38692	97,0	42010	40958	97,5
7. Mazowieckie	52443	50324	96,0	55250	52671	95,3	56625	54155	95,6	59444	57759	97,2
8. Opolskie	10744	10108	94,1	11224	10558	94,1	11433	10810	94,6	12088	11500	95,1
9. Podkarpackie	25460	24419	95,9	26685	25571	95,8	26853	25835	96,2	28721	27901	97,1
10. Podlaskie	13570	13049	96,2	14281	13673	95,7	14691	14119	96,1	15767	15197	96,4
11. Pomorskie	25059	24763	98,8	25686	24746	96,3	26253	25205	96,0	27360	26456	96,7
12. Śląskie	44833	43797	97,7	47401	45949	96,9	48515	47079	97,0	52101	50768	97,4
13. Świętokrzyskie	13716	13474	98,2	14579	14183	97,3	14992	14606	97,4	15814	15613	98,7
14. Warmińsko-Mazurskie	16630	16510	99,3	17612	17251	98,0	18022	17674	98,1	18771	18497	98,5
15. Wielkopolskie	37732	37538	99,5	38769	38431	99,1	40158	39817	99,2	42183	41944	99,4
16. Zachodniopomorskie	17840	17534	98,3	18982	18592	97,9	19866	19415	97,7	20894	20509	98,2

OBJĘCI SPRAWOZDANIAMI ZE SZCZEPIEŃ OCHRONNYCH A LICZBA LUDNOŚCI WEDŁUG ROCZNIKÓW I WOJEWÓDZTW (cd)

Województwo	Rocznik 1993			Rocznik 1992			Rocznik 1991			Rocznik 1990		
	Liczba wg GUS	Objęci MZ-54		Liczba wg GUS	Objęci MZ-54		Liczba wg GUS	Objęci MZ-54		Liczba wg GUS	Objęci MZ-54	
		Liczba	%		Liczba	%		Liczba	%		Liczba	%
POLSKA	483194	473743	98,0	505031	491054	97,2	535150	521823	97,5	549190	532696	97,0
1. Dolnośląskie	33495	32625	97,4	34535	33411	96,7	36872	35916	97,4	38718	37483	96,8
2. Kujawsko-Pomorskie	27525	27419	99,6	28251	27906	98,8	29921	29485	98,5	30913	30397	98,3
3. Lubelskie	29143	28708	98,5	31092	30494	98,1	32816	32414	98,8	33443	32905	98,4
4. Lubuskie	13042	12883	98,8	13672	13338	97,6	14280	13949	97,7	14889	14504	97,4
5. Łódzkie	30339	30194	99,5	31415	30979	98,6	33384	32969	98,8	33983	33436	98,4
6. Małopolskie	43671	42329	96,9	45847	44180	96,4	48563	46841	96,5	48426	46549	96,1
7. Mazowieckie	61570	59929	97,3	63816	61095	95,7	66460	64104	96,5	68408	65216	95,3
8. Opolskie	12680	12157	95,9	13274	12637	95,2	14758	14185	96,1	15131	14404	95,2
9. Podkarpackie	29924	29162	97,5	32358	31491	97,3	34004	33412	98,3	34841	33983	97,5
10. Podlaskie	16632	16161	97,2	17335	16763	96,7	18419	17856	96,9	18835	18202	96,6
11. Pomorskie	28585	27580	96,5	29737	28434	95,6	32075	30601	95,4	32693	30975	94,7
12. Śląskie	53723	52611	97,9	56614	55186	97,5	60522	58983	97,5	62836	60953	97,0
13. Świętokrzyskie	16739	16514	98,7	17570	17129	97,5	18627	18235	97,9	18818	18447	98,0
14. Warmińsko-Mazurskie	20043	19791	98,7	20975	20556	98,0	22120	21742	98,3	22732	22198	97,7
15. Wielkopolskie	44675	44470	99,5	46403	45900	98,9	49105	48580	98,9	50468	49788	98,7
16. Zachodniopomorskie	21408	21210	99,1	22137	21555	97,4	23224	22551	97,1	24056	23256	96,7

Województwo	Rocznik 1989			Rocznik 1988			Rocznik 1987			Rocznik 1986		
	Liczba wg GUS	Objęci MZ-54		Liczba wg GUS	Objęci MZ-54		Liczba wg GUS	Objęci MZ-54		Liczba wg GUS	Objęci MZ-54	
		Liczba	%		Liczba	%		Liczba	%		Liczba	%
POLSKA	555244	524626	94,5	570190	533605	93,6	582431	534064	91,7	612228	471072	76,9
1. Dolnośląskie	39157	37747	96,4	40352	38610	95,7	42125	40054	95,1	45290	41647	92,0
2. Kujawsko-Pomorskie	30756	30090	97,8	31236	30606	98,0	32130	30977	96,4	33696	32095	95,2
3. Lubelskie	33614	31277	93,0	34639	32604	94,1	35005	32283	92,2	36758	23130	62,9
4. Lubuskie	15102	14685	97,2	15856	15490	97,7	16072	15556	96,8	17066	16536	96,9
5. Łódzkie	34191	33119	96,9	34633	33353	96,3	35806	33033	92,3	37534	23059	61,4
6. Małopolskie	49266	46406	94,2	49765	46087	92,6	50671	46481	91,7	53453	44637	83,5
7. Mazowieckie	68331	59692	87,4	71005	61287	86,3	71496	58915	82,4	77256	39147	50,7
8. Opolskie	15561	14068	90,4	16102	14779	91,8	16585	15306	92,3	17246	15447	89,6
9. Podkarpackie	35000	33895	96,8	35635	34002	95,4	36106	34193	94,7	36248	28548	78,8
10. Podlaskie	19110	18103	94,7	19705	17944	91,1	19965	18195	91,1	20576	15602	75,8
11. Pomorskie	32708	29385	89,8	33772	29166	86,4	34177	27898	81,6	35613	18814	52,8
12. Śląskie	65527	62015	94,6	67230	62419	92,8	69341	62986	90,8	72840	60444	83,0
13. Świętokrzyskie	19061	18492	97,0	19527	18767	96,1	19671	18277	92,9	20212	8941	44,2
14. Warmińsko-Mazurskie	22882	22250	97,2	23737	22994	96,9	23955	22941	95,8	25117	23555	93,8
15. Wielkopolskie	50873	50029	98,3	52236	51511	98,6	53283	52242	98,0	56140	54474	97,0
16. Zachodniopomorskie	24105	23373	97,0	24760	23986	96,9	26043	24727	94,9	27183	24996	92,0

DZIEWCZĘTA OBJĘTE SPRAWOZDANIAMI ZE SZCZEPIEŃ OCHRONNYCH W LATACH 1996-2005
W STOSUNKU DO LICZBY DZIEWCZĄT WEDŁUG WIEKU

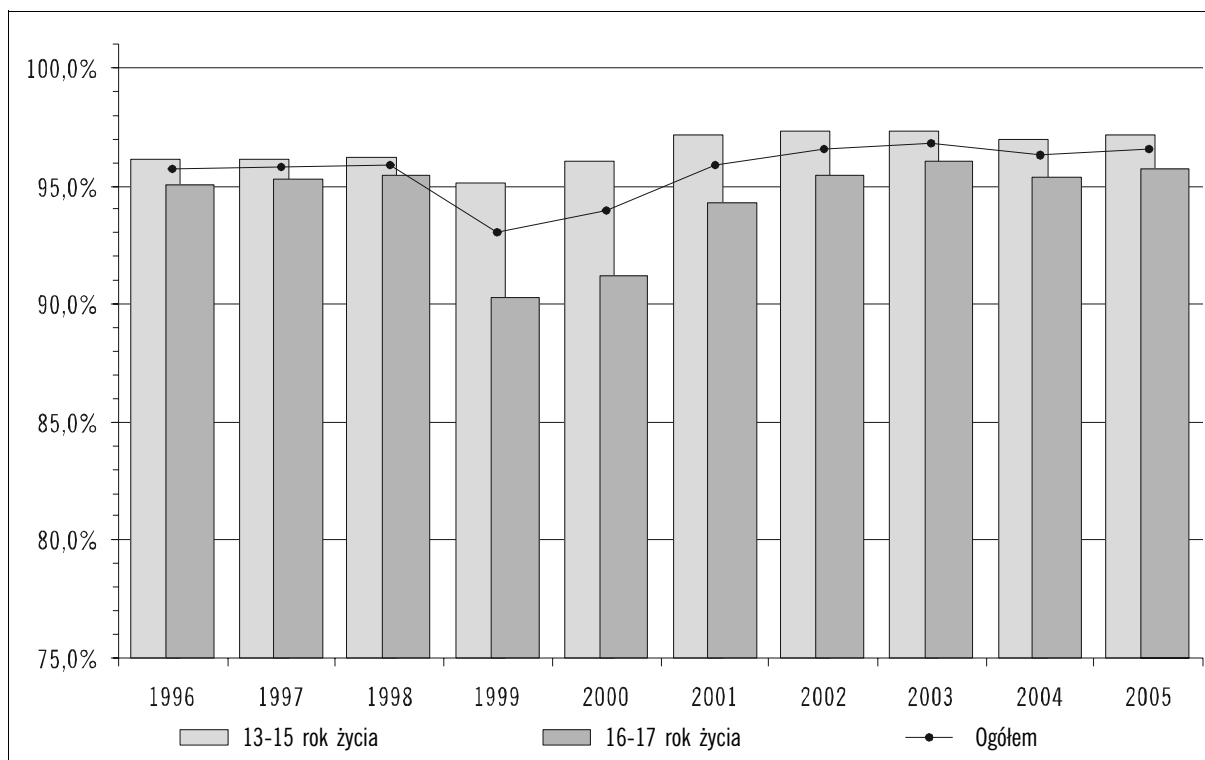

DZIEWCZĘTA OBJĘTE SPRAWOZDANIAMI ZE SZCZEPIEŃ OCHRONNYCH W 2005 ROKU
W STOSUNKU DO LICZBY DZIEWCZĄT WEDŁUG ROCZNIKÓW

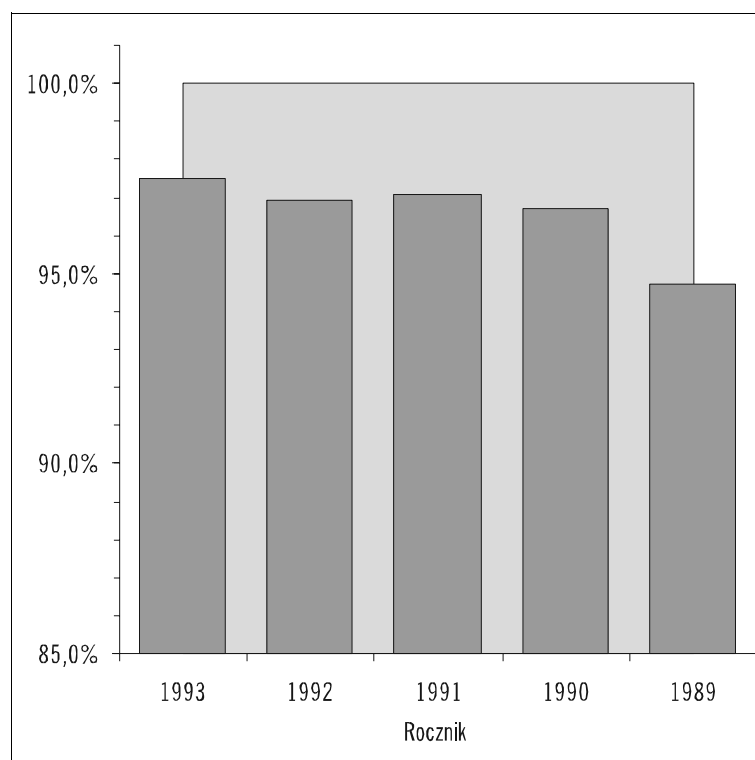

DZIEWCZĘTA OBJĘTE SPRAWOZDANIAMI ZE SZCZEPIEŃ OCHRONNYCH (13-17 ROK ŻYCIA) W 2005 ROKU
W STOSUNKU DO LICZBY DZIEWCZĄT WEDŁUG WOJEWÓDZTW

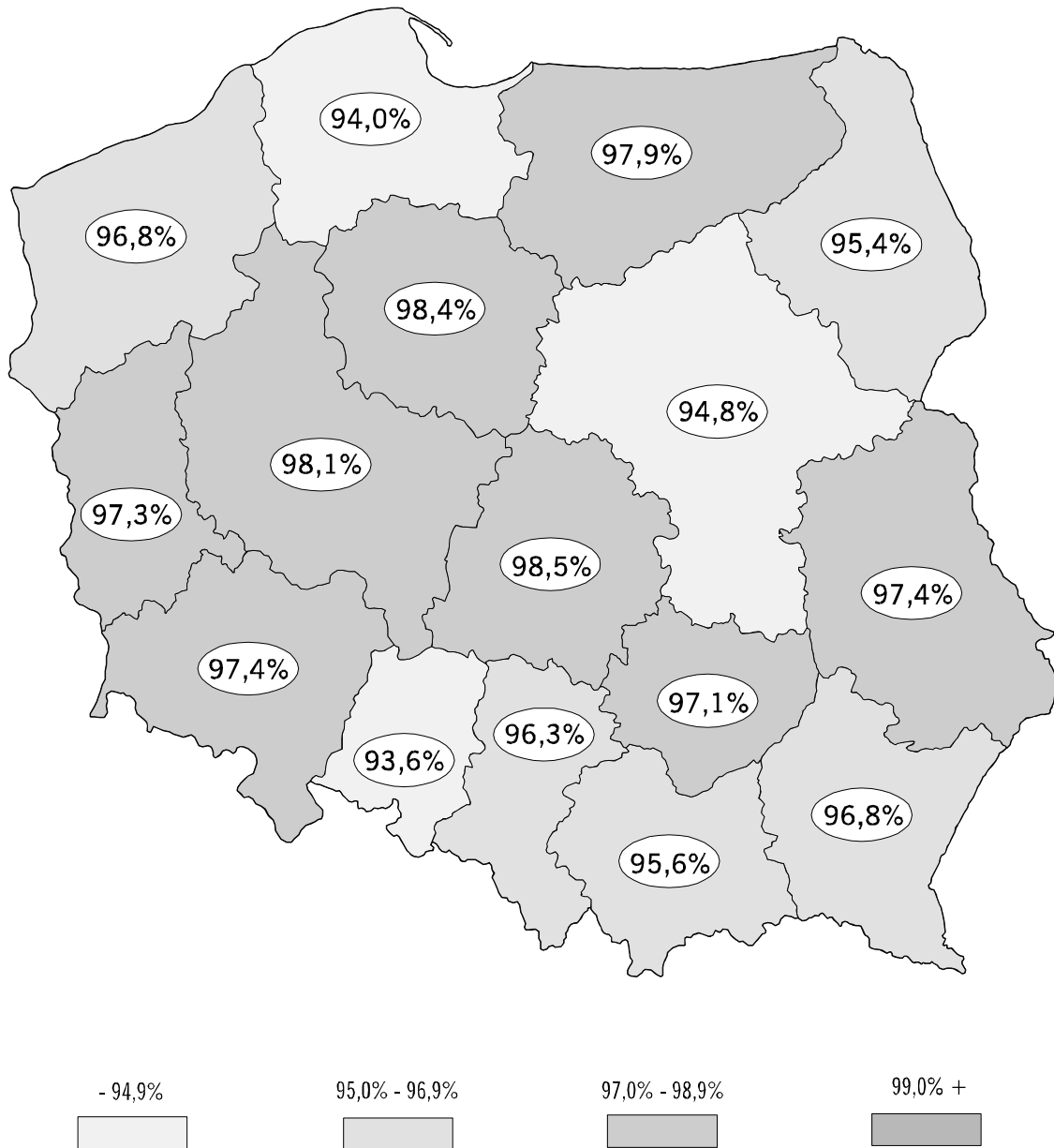

DZIEWCZĘTA OBJĘTE SPRAWOZDANIAMI ZE SZCZEPIEŃ OCHRONNYCH W 2005 ROKU
W STOSUNKU DO OBJĘTYCH SPRAWOZDANIAM W 2004 ROKU WEDŁUG ROCZNIKÓW

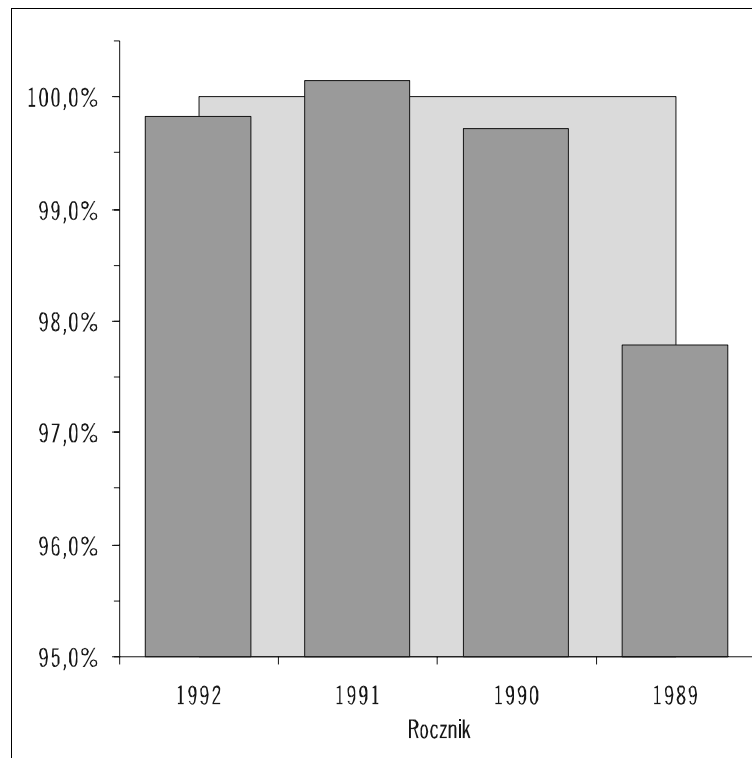

DZIEWCZĘTA OBJĘTE SPRAWOZDANIAM ZE SZCZEPIEŃ OCHRONNYCH A LICZBA DZIEWCZĄT WEDŁUG ROCZNIKÓW I WOJEWÓDZTW

Województwo	Rocznik 1993			Rocznik 1992			Rocznik 1991		
	Liczba wg GUS	Objęte MZ-54		Liczba wg GUS	Objęte MZ-54		Liczba wg GUS	Objęte MZ-54	
		Liczba	%		Liczba	%		Liczba	%
POLSKA	236183	230222	97,5	246946	239349	96,9	260895	253311	97,1
1. Dolnośląskie	16341	16136	98,7	16827	16264	96,7	18070	17600	97,4
2. Kujawsko-Pomorskie	13594	13445	98,9	13824	13578	98,2	14695	14542	99,0
3. Lubelskie	14114	13867	98,2	15201	14884	97,9	15988	15751	98,5
4. Lubuskie	6455	6302	97,6	6696	6491	96,9	6948	6767	97,4
5. Łódzkie	14837	14785	99,6	15305	15037	98,2	16258	16085	98,9
6. Małopolskie	21439	20629	96,2	22275	21459	96,3	23678	22722	96,0
7. Mazowieckie	30190	29296	97,0	31394	30154	96,1	32225	31038	96,3
8. Opolskie	6254	5853	93,6	6504	6126	94,2	7192	6828	94,9
9. Podkarpackie	14640	14102	96,3	16024	15530	96,9	16569	16028	96,7
10. Podlaskie	8052	7752	96,3	8437	8069	95,6	8983	8645	96,2
11. Pomorskie	13875	13391	96,5	14408	13797	95,8	15513	14694	94,7
12. Śląskie	26292	25482	96,9	27592	26712	96,8	29599	28647	96,8
13. Świętokrzyskie	8220	8018	97,5	8707	8502	97,6	9106	8918	97,9
14. Warmińsko-Mazurskie	9799	9613	98,1	10236	10009	97,8	10723	10544	98,3
15. Wielkopolskie	21649	21307	98,4	22696	22233	98,0	23951	23543	98,3
16. Zachodniopomorskie	10432	10244	98,2	10820	10504	97,1	11397	10959	96,2

DZIEWCZĘTA OBJĘTE SPRAWOZDANIAMI ZE SZCZEPIEŃ OCHRONNYCH A LICZBA DZIEWCZĄT WEDŁUG ROCZNIKÓW I WOJEWÓDZTW (cd)

Województwo	Rocznik 1990			Rocznik 1989		
	Liczba wg GUS	Objęte MZ-54		Liczba wg GUS	Objęte MZ-54	
		Liczba	%		Liczba	%
POLSKA	268181	259351	96,7	270831	256528	94,7
1. Dolnośląskie	18910	18386	97,2	19193	18621	97,0
2. Kujawsko-Pomorskie	15183	14852	97,8	14972	14698	98,2
3. Lubelskie	16316	16035	98,3	16385	15460	94,4
4. Lubuskie	7248	7071	97,6	7454	7230	97,0
5. Łódzkie	16538	16298	98,5	16779	16310	97,2
6. Małopolskie	23414	22499	96,1	24126	22575	93,6
7. Mazowieckie	33485	31975	95,5	33116	29640	89,5
8. Opolskie	7375	6987	94,7	7567	6862	90,7
9. Podkarpackie	17124	16544	96,6	17019	16599	97,5
10. Podlaskie	9052	8643	95,5	9346	8738	93,5
11. Pomorskie	15887	14787	93,1	15933	14377	90,2
12. Śląskie	30747	29780	96,9	31816	30015	94,3
13. Świętokrzyskie	9167	8891	97,0	9282	8880	95,7
14. Warmińsko-Mazurskie	11142	10866	97,5	11130	10877	97,7
15. Wielkopolskie	24858	24390	98,1	24887	24290	97,6
16. Zachodniopomorskie	11735	11347	96,7	11826	11356	96,0

BŁONICA / TĘŻEC

STAN ZASZCZEPHENIA DZIECI W 1-3 ROKU ŻYCIA W LATACH 1996-2005
W STOSUNKU DO LICZBY OBJĘTYCH SPRAWOZDANIAMI ZE SZCZEPIEŃ OCHRONNYCH

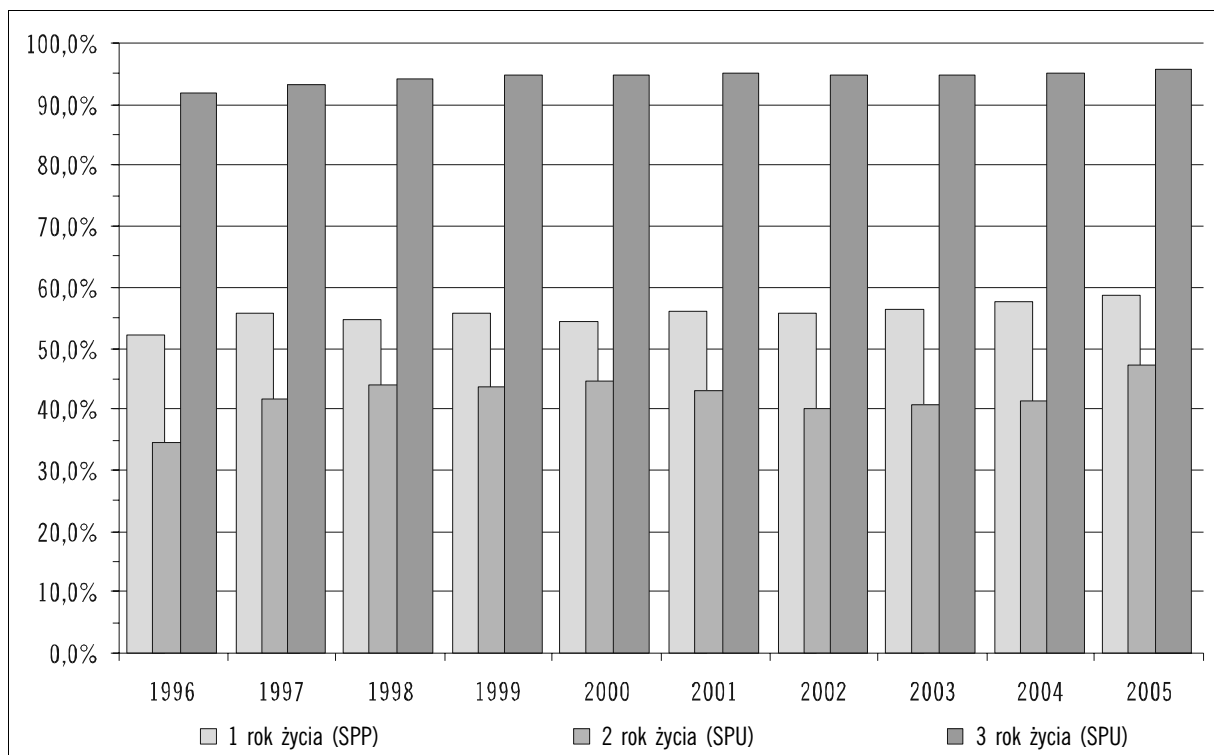

STAN ZASZCZEPIONA (SPP) DZIECI W 2 ROKU ŻYCIA W LATACH 1996-2005
W STOSUNKU DO LICZBY DZIECI W ROCZNIKU ORAZ W STOSUNKU DO LICZBY OBJĘTYCH SPRAWOZDANIAMI ZE SZCZEPIEŃ OCHRONNYCH

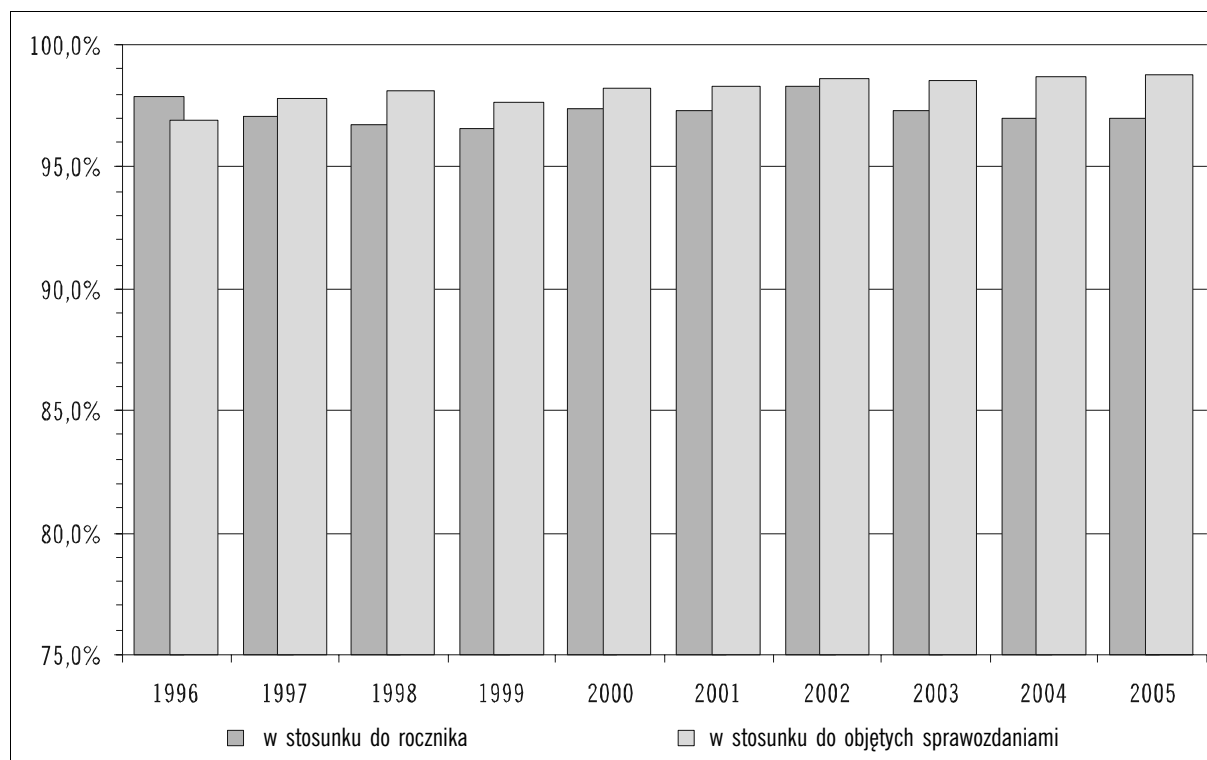

STAN ZASZCZEPIONA ROCZNIKÓW 2005-1986 W 2005 ROKU

Rocznik	Odsetki							Liczby						
	NS	SPP	SPU	DP1	DP2	DP3	Razem	NS	SPP	SPU	DP1	DP2	DP3	Razem
2005	41,4	58,6	x	x	x	x	58,6	142481	201854	x	x	x	x	201854
2004	1,2	51,7	47,1	x	x	x	98,8	4206	179890	163725	x	x	x	343615
2003	0,4	3,8	95,8	x	x	x	99,6	1352	12989	328312	x	x	x	341301
2002	0,3	1,4	98,3	x	x	x	99,7	898	4914	341651	x	x	x	346565
2001	0,2	0,9	98,9	x	x	x	99,8	705	3160	356289	x	x	x	359449
2000	0,1	0,4	17,3	82,2	x	x	99,9	515	1457	63884	303841	x	x	369182
1999	0,1	0,2	3,1	96,5	x	x	99,9	418	888	11557	358841	x	x	371286
1998	0,1	0,2	1,2	98,5	x	x	99,9	394	612	4623	376130	x	x	381365
1997	0,1	0,1	0,7	99,1	x	x	99,9	294	470	2808	394359	x	x	397637
1996	0,1	0,1	0,6	99,3	x	x	99,9	296	386	2395	410691	x	x	413472
1995	0,1	0,1	0,4	99,5	x	x	99,9	272	352	1685	423566	x	x	425603
1994	0,1	0,1	0,3	99,5	x	x	99,9	290	290	1540	451965	x	x	453795
1993	0,1	0,1	0,3	99,6	x	x	99,9	281	288	1464	471710	x	x	473462
1992	0,1	0,0	0,2	15,7	84,1	x	99,9	310	197	819	76953	412775	x	490744
1991	0,1	0,0	0,1	1,8	98,0	x	99,9	313	155	491	9586	511278	x	521510
1990	0,1	0,0	0,1	0,9	98,9	x	99,9	282	149	381	4956	526928	x	532414
1989	0,1	0,0	0,1	0,6	99,2	x	99,9	295	188	386	3304	520453	x	524331
1988	0,0	0,0	0,1	0,5	92,5	6,8	100,0	245	189	480	2792	493425	36474	533360
1987	0,0	0,0	0,1	0,3	19,3	80,3	100,0	229	160	490	1482	102879	428824	533835
1986	0,0	0,0	0,1	0,2	6,3	93,4	100,0	220	104	507	878	29563	439800	470852

PORÓWNANIE STANU ZASZCZEPIENIA WYBRANYCH ROCZNIKÓW W 2005 I 2004 ROKU

Dzieci w 1 roku życia

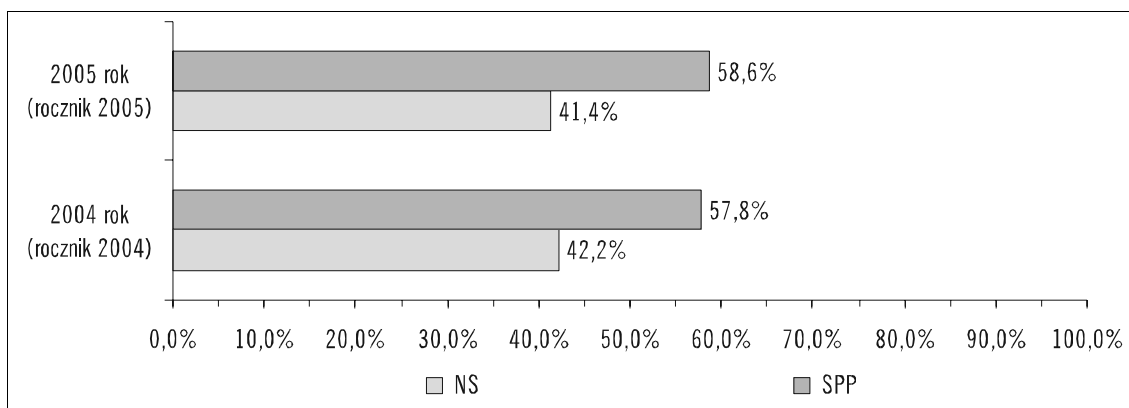

Dzieci w 2 roku życia

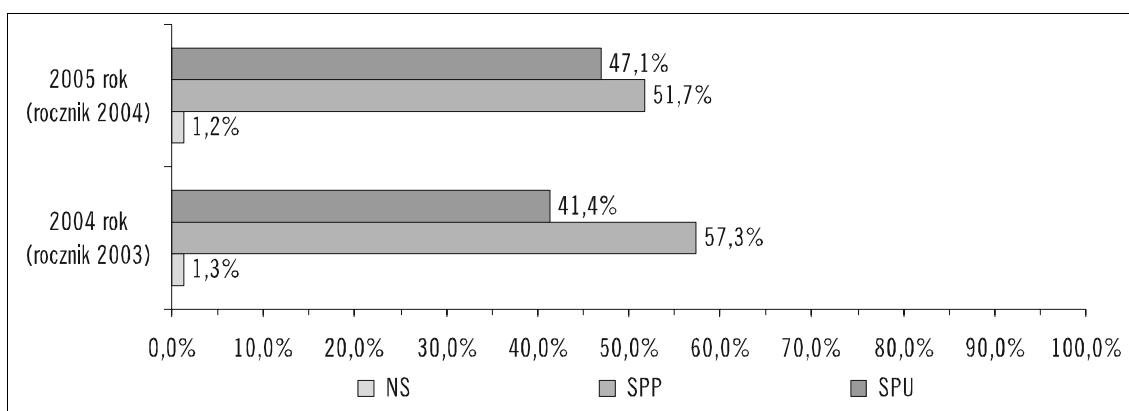

Dzieci w 3 roku życia

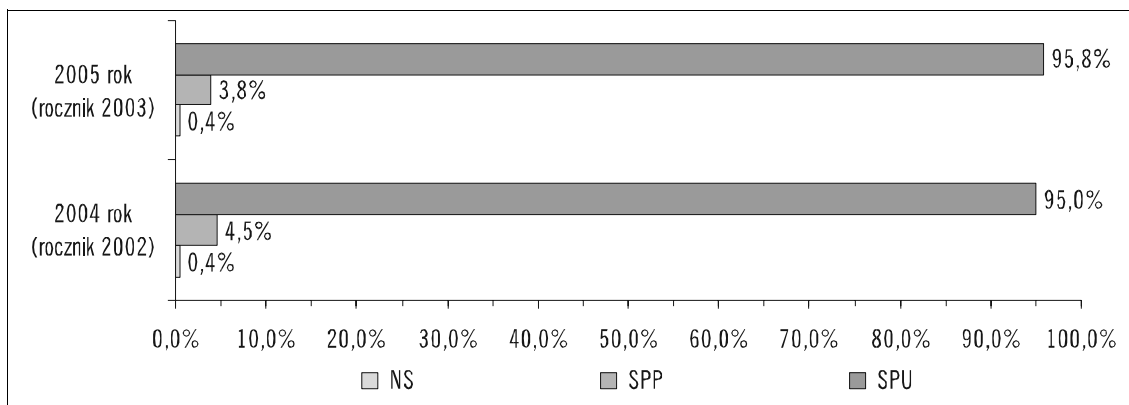

Dzieci w 6 roku życia

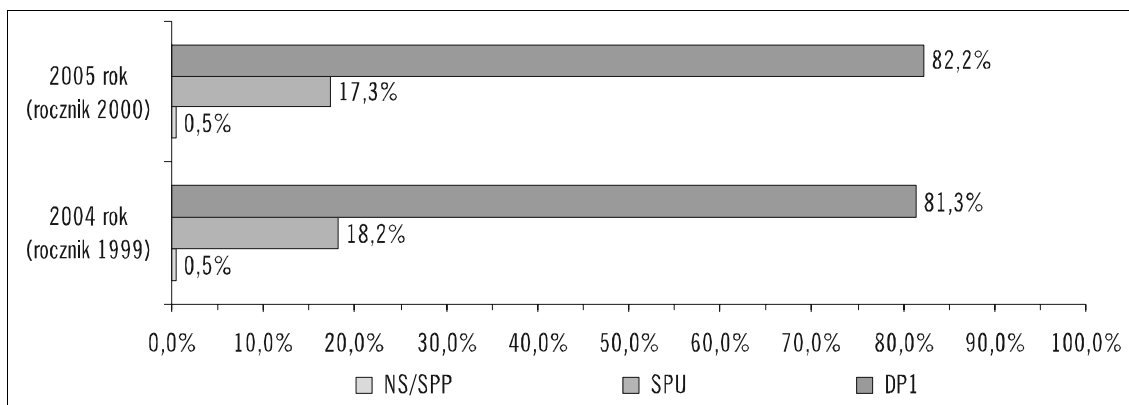

PORÓWNANIE STANU ZASZCZEPIENIA WYBRANYCH ROCZNIKÓW W 2005 I 2004 ROKU (cd)

Dzieci w 7 roku życia

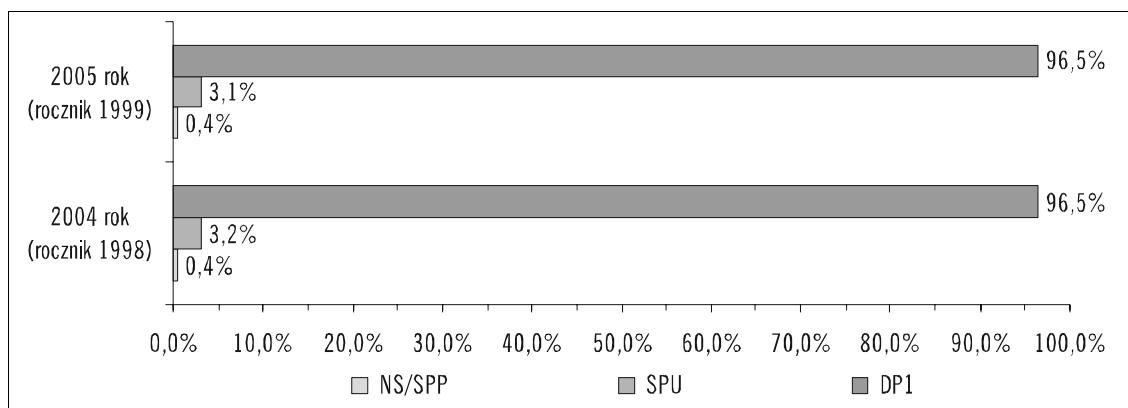

Młodzież w 14 roku życia

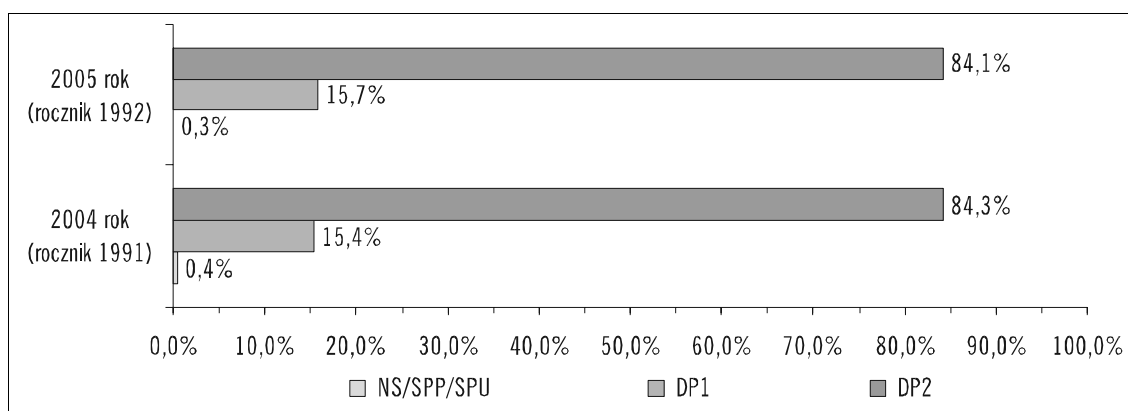

Młodzież w 15 roku życia

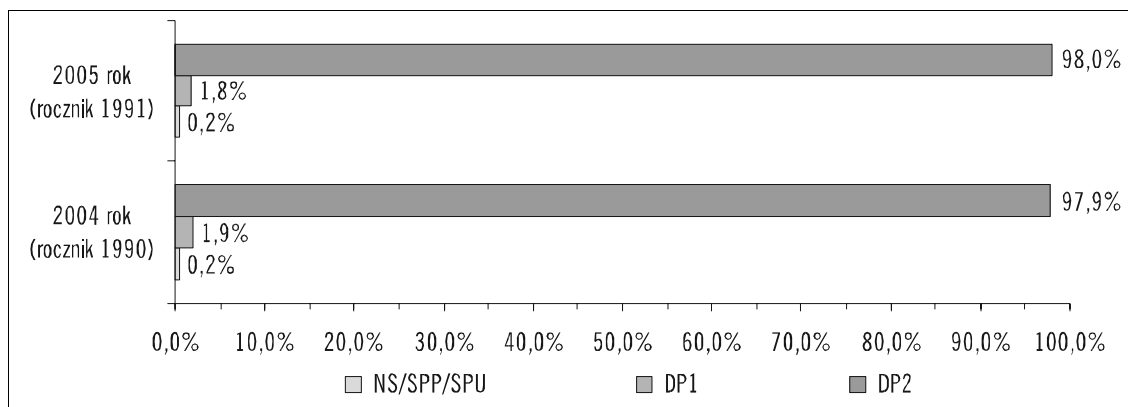

Młodzież w 20 roku życia

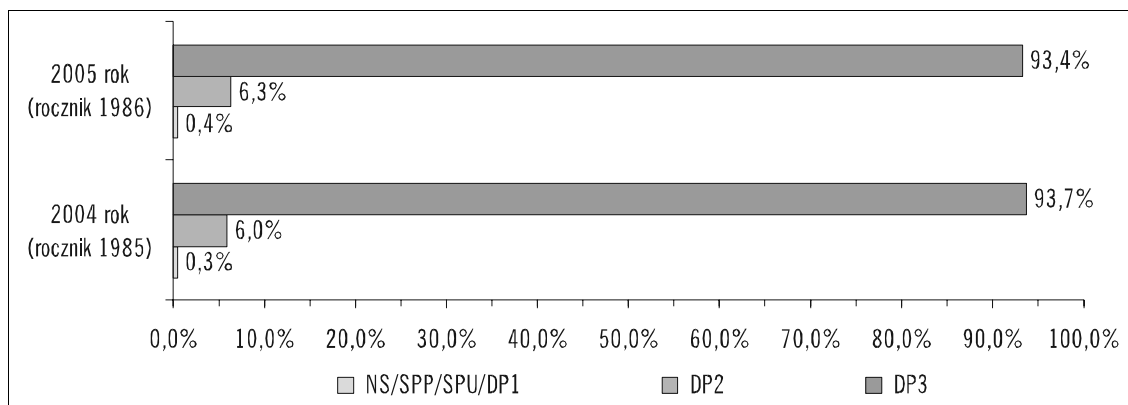

STAN ZASZCZEPIONIA (SPP) DZIECI W 2 ROKU ŻYCIA W 2005 ROKU
WEDŁUG WOJEWÓDZTW

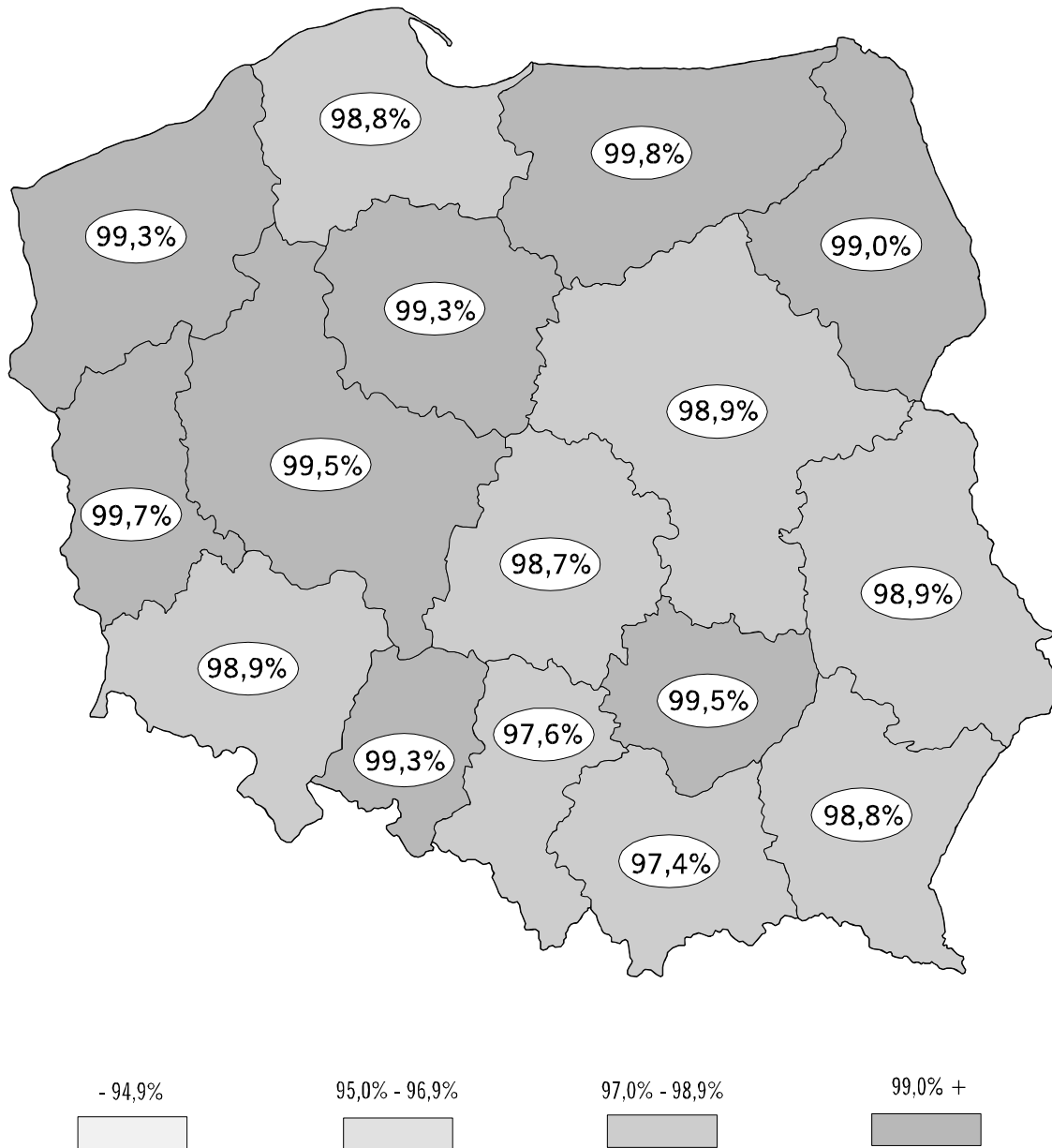

STAN ZASZCZEPNIENIA ROCZNIKÓW 2005-1986 WEDŁUG WOJEWÓDZTW

Województwo	Rocznik 2005				Rocznik 2004							
	Odsetki		Liczby		Odsetki				Liczby			
	NS	SPP	NS	SPP	NS	SPP	SPU	Razem	NS	SPP	SPU	Razem
POLSKA	41,4	58,6	142481	201854	1,2	51,7	47,1	98,8	4206	179890	163725	343615
1. Dolnośląskie	43,6	56,4	10512	13602	1,1	53,5	45,5	98,9	258	12837	10919	23756
2. Kujawsko-Pomorskie	41,4	58,6	8049	11393	0,7	51,4	47,8	99,3	146	10077	9368	19445
3. Lubelskie	38,8	61,2	7484	11804	1,1	51,0	47,9	98,9	210	9984	9366	19350
4. Lubuskie	38,3	61,7	3646	5876	0,3	48,8	50,9	99,7	31	4683	4881	9564
5. Łódzkie	40,3	59,7	8530	12642	1,3	50,3	48,5	98,7	273	10817	10432	21249
6. Małopolskie	43,7	56,3	13466	17341	2,6	54,0	43,5	97,4	815	17213	13857	31070
7. Mazowieckie	42,6	57,4	20504	27655	1,1	57,3	41,6	98,9	529	27969	20288	48257
8. Opolskie	39,8	60,2	3215	4873	0,7	53,1	46,2	99,3	56	4272	3722	7994
9. Podkarpackie	40,9	59,1	7860	11374	1,2	55,4	43,4	98,8	243	10983	8601	19584
10. Podlaskie	42,1	57,9	4362	5998	1,0	51,6	47,4	99,0	108	5321	4892	10213
11. Pomorskie	39,3	60,7	8774	13544	1,2	47,5	51,4	98,8	260	10679	11549	22228
12. Śląskie	46,0	54,0	17744	20815	2,4	55,4	42,2	97,6	923	21672	16490	38162
13. Świętokrzyskie	36,9	63,1	3869	6612	0,5	49,2	50,3	99,5	54	5263	5374	10637
14. Warmińsko-Mazurskie	36,5	63,5	5093	8874	0,2	33,2	66,6	99,8	27	4594	9230	13824
15. Wielkopolskie	38,9	61,1	13136	20632	0,5	48,5	51,0	99,5	161	16140	16986	33126
16. Zachodniopomorskie	41,4	58,6	6237	8819	0,7	48,4	50,9	99,3	112	7386	7770	15156

Województwo	Rocznik 2003							
	Odsetki				Liczby			
	NS	SPP	SPU	Razem	NS	SPP	SPU	Razem
POLSKA	0,4	3,8	95,8	99,6	1352	12989	328312	341301
1. Dolnośląskie	0,4	3,2	96,4	99,6	86	744	22343	23087
2. Kujawsko-Pomorskie	0,2	1,8	98,0	99,8	45	343	19180	19523
3. Lubelskie	0,2	3,4	96,5	99,8	33	674	19286	19960
4. Lubuskie	0,1	1,7	98,2	99,9	9	155	8839	8994
5. Łódzkie	0,4	3,3	96,2	99,6	89	693	20052	20745
6. Małopolskie	0,9	5,7	93,4	99,1	272	1819	29552	31371
7. Mazowieckie	0,4	5,7	93,9	99,6	184	2677	44301	46978
8. Opolskie	0,2	2,5	97,3	99,8	18	199	7773	7972
9. Podkarpackie	0,5	5,2	94,4	99,5	94	1021	18689	19710
10. Podlaskie	0,3	2,9	96,8	99,7	33	302	10061	10363
11. Pomorskie	0,4	4,0	95,6	99,6	84	889	21184	22073
12. Śląskie	0,8	5,3	93,9	99,2	295	2011	35791	37802
13. Świętokrzyskie	0,2	1,9	97,9	99,8	21	207	10662	10869
14. Warmińsko-Mazurskie	0,0	0,2	99,8	100,0	4	21	13700	13721
15. Wielkopolskie	0,2	2,3	97,6	99,8	56	748	32282	33030
16. Zachodniopomorskie	0,2	3,2	96,6	99,8	29	486	14617	15103

STAN ZASZCZEPNIENIA ROCZNIKÓW 2005-1986 WEDŁUG WOJEWÓDZTW (cd)

Województwo	Rocznik 2002							
	Odsetki				Liczby			
	NS	SPP	SPU	Razem	NS	SPP	SPU	Razem
POLSKA	0,3	1,4	98,3	99,7	898	4914	341651	346565
1. Dolnośląskie	0,2	1,0	98,8	99,8	55	229	23568	23797
2. Kujawsko-Pomorskie	0,1	0,5	99,4	99,9	25	89	19485	19574
3. Lubelskie	0,2	1,2	98,7	99,8	36	229	19591	19820
4. Lubuskie	0,1	0,5	99,4	99,9	6	46	9214	9260
5. Łódzkie	0,2	1,2	98,5	99,8	49	265	21176	21441
6. Małopolskie	0,6	2,3	97,1	99,4	180	763	31578	32341
7. Mazowieckie	0,3	2,4	97,3	99,7	136	1149	45721	46870
8. Opolskie	0,3	1,3	98,4	99,7	25	108	8155	8263
9. Podkarpackie	0,2	2,1	97,7	99,8	49	432	20093	20525
10. Podlaskie	0,2	0,8	98,9	99,8	25	91	10724	10815
11. Pomorskie	0,3	1,3	98,4	99,7	58	286	21648	21934
12. Śląskie	0,5	2,1	97,4	99,5	188	792	37351	38143
13. Świętokrzyskie	0,2	0,8	99,1	99,8	18	85	11102	11187
14. Warmińsko-Mazurskie	0,0	0,1	99,9	100,0	5	10	14219	14229
15. Wielkopolskie	0,1	0,6	99,3	99,9	36	192	32896	33088
16. Zachodniopomorskie	0,0	1,0	99,0	100,0	7	148	15130	15278

Województwo	Rocznik 2001							
	Odsetki				Liczby			
	NS	SPP	SPU	Razem	NS	SPP	SPU	Razem
POLSKA	0,2	0,9	98,9	99,8	705	3160	356289	359449
1. Dolnośląskie	0,2	0,6	99,2	99,8	40	155	24842	24997
2. Kujawsko-Pomorskie	0,1	0,4	99,5	99,9	26	82	20434	20516
3. Lubelskie	0,2	0,6	99,2	99,8	40	121	21044	21165
4. Lubuskie	0,1	0,2	99,7	99,9	7	19	9694	9713
5. Łódzkie	0,2	0,8	99,0	99,8	42	173	21661	21834
6. Małopolskie	0,5	1,4	98,1	99,5	154	471	32968	33439
7. Mazowieckie	0,2	1,7	98,1	99,8	108	793	46844	47637
8. Opolskie	0,2	0,7	99,1	99,8	14	64	8570	8634
9. Podkarpackie	0,2	1,4	98,4	99,8	46	288	20901	21189
10. Podlaskie	0,1	0,4	99,5	99,9	14	41	11129	11170
11. Pomorskie	0,2	0,9	98,9	99,8	39	204	22838	23042
12. Śląskie	0,4	1,3	98,3	99,6	149	521	39121	39642
13. Świętokrzyskie	0,0	0,4	99,6	100,0	3	44	11705	11749
14. Warmińsko-Mazurskie	0,0	0,1	99,9	100,0	2	8	14671	14679
15. Wielkopolskie	0,0	0,3	99,7	100,0	16	95	34100	34195
16. Zachodniopomorskie	0,0	0,5	99,5	100,0	5	81	15767	15848

STAN ZASZCZEPNIENIA ROCZNIKÓW 2005-1986 WEDŁUG WOJEWÓDZTW (cd)

Województwo	Rocznik 2000									
	Odsetki					Liczby				
	NS	SPP	SPU	DP1	Razem	NS	SPP	SPU	DP1	Razem
POLSKA	0,1	0,4	17,3	82,2	99,9	515	1457	63884	303841	369182
1. Dolnośląskie	0,1	0,3	11,6	88,0	99,9	35	63	2919	22064	25046
2. Kujawsko-Pomorskie	0,2	0,1	5,4	94,3	99,8	39	22	1138	19720	20880
3. Lubelskie	0,0	0,2	9,4	90,4	100,0	4	45	2055	19810	21910
4. Lubuskie	0,1	0,1	4,4	95,4	99,9	8	12	425	9322	9759
5. Łódzkie	0,1	0,4	16,7	82,8	99,9	26	88	3799	18843	22730
6. Małopolskie	0,3	0,8	18,5	80,4	99,7	102	282	6456	28113	34851
7. Mazowieckie	0,2	0,7	30,3	68,8	99,8	85	333	14846	33691	48870
8. Opolskie	0,2	0,5	46,0	53,3	99,8	15	47	4190	4849	9086
9. Podkarpackie	0,1	0,7	36,5	62,6	99,9	33	160	8276	14197	22633
10. Podlaskie	0,1	0,2	14,4	85,3	99,9	13	19	1666	9870	11555
11. Pomorskie	0,1	0,4	15,7	83,8	99,9	25	81	3627	19315	23023
12. Śląskie	0,2	0,5	20,7	78,6	99,8	99	204	8468	32192	40864
13. Świętokrzyskie	0,0	0,1	5,2	94,6	100,0	3	17	622	11298	11937
14. Warmińsko-Mazurskie	0,0	0,0	0,6	99,3	100,0	5	3	92	14709	14804
15. Wielkopolskie	0,1	0,1	10,6	89,2	99,9	21	49	3694	31238	34981
16. Zachodniopomorskie	0,0	0,2	9,9	89,9	100,0	2	32	1611	14610	16253

Województwo	Rocznik 1999									
	Odsetki					Liczby				
	NS	SPP	SPU	DP1	Razem	NS	SPP	SPU	DP1	Razem
POLSKA	0,1	0,2	3,1	96,5	99,9	418	888	11557	358841	371286
1. Dolnośląskie	0,1	0,2	1,9	97,8	99,9	25	51	482	24946	25479
2. Kujawsko-Pomorskie	0,1	0,1	0,6	99,3	99,9	11	14	129	21071	21214
3. Lubelskie	0,0	0,1	1,5	98,4	100,0	8	22	333	21687	22042
4. Lubuskie	0,0	0,0	0,8	99,2	100,0	5	3	77	9949	10029
5. Łódzkie	0,1	0,2	2,9	96,8	99,9	27	47	663	22174	22884
6. Małopolskie	0,3	0,6	4,4	94,7	99,7	107	213	1516	32871	34600
7. Mazowieckie	0,1	0,4	6,9	92,6	99,9	56	185	3366	45073	48624
8. Opolskie	0,1	0,3	4,4	95,2	99,9	9	31	412	8871	9314
9. Podkarpackie	0,2	0,5	7,1	92,3	99,8	37	105	1615	21085	22805
10. Podlaskie	0,1	0,1	1,9	97,9	99,9	14	14	220	11452	11686
11. Pomorskie	0,1	0,2	2,5	97,2	99,9	27	38	571	22429	23038
12. Śląskie	0,2	0,3	3,7	95,8	99,8	66	113	1511	39012	40636
13. Świętokrzyskie	0,1	0,1	0,7	99,1	99,9	7	13	89	11979	12081
14. Warmińsko-Mazurskie	0,0	0,0	0,1	99,8	100,0	6	3	16	15178	15197
15. Wielkopolskie	0,0	0,1	0,9	99,0	100,0	10	19	308	34949	35276
16. Zachodniopomorskie	0,0	0,1	1,5	98,4	100,0	3	17	249	16115	16381

STAN ZASZCZEPHENIA ROCZNIKÓW 2005-1986 WEDŁUG WOJEWÓDZTW (cd)

Województwo	Rocznik 1998									
	Odsetki					Liczby				
	NS	SPP	SPU	DP1	Razem	NS	SPP	SPU	DP1	Razem
POLSKA	0,1	0,2	1,2	98,5	99,9	394	612	4623	376130	381365
1. Dolnośląskie	0,0	0,1	0,8	99,1	100,0	9	22	218	26294	26534
2. Kujawsko-Pomorskie	0,1	0,1	0,3	99,5	99,9	22	12	75	21788	21875
3. Lubelskie	0,0	0,1	0,8	99,1	100,0	11	15	176	22549	22740
4. Lubuskie	0,0	0,1	0,3	99,6	100,0	5	7	34	10355	10396
5. Łódzkie	0,1	0,2	1,1	98,5	99,9	29	46	264	22849	23159
6. Małopolskie	0,3	0,4	2,4	96,9	99,7	103	142	874	34633	35649
7. Mazowieckie	0,1	0,2	2,2	97,5	99,9	62	120	1047	47184	48351
8. Opolskie	0,1	0,2	1,8	97,9	99,9	7	20	172	9488	9680
9. Podkarpackie	0,1	0,2	2,2	97,5	99,9	17	51	518	22882	23451
10. Podlaskie	0,1	0,1	0,8	98,9	99,9	11	16	104	12140	12260
11. Pomorskie	0,1	0,1	0,8	98,9	99,9	31	30	198	23543	23771
12. Śląskie	0,1	0,2	1,5	98,1	99,9	63	92	635	41313	42040
13. Świętokrzyskie	0,0	0,1	0,2	99,7	100,0	4	8	30	12896	12934
14. Warmińsko-Mazurskie	0,0	0,0	0,1	99,9	100,0	2	2	10	15484	15496
15. Wielkopolskie	0,0	0,0	0,4	99,5	100,0	12	16	153	36100	36269
16. Zachodniopomorskie	0,0	0,1	0,7	99,2	100,0	6	13	115	16632	16760

Województwo	Rocznik 1997									
	Odsetki					Liczby				
	NS	SPP	SPU	DP1	Razem	NS	SPP	SPU	DP1	Razem
POLSKA	0,1	0,1	0,7	99,1	99,9	294	470	2808	394359	397637
1. Dolnośląskie	0,0	0,0	0,5	99,4	100,0	13	13	138	27518	27669
2. Kujawsko-Pomorskie	0,1	0,0	0,2	99,7	99,9	13	11	51	22811	22873
3. Lubelskie	0,0	0,1	0,4	99,6	100,0	9	13	85	23697	23795
4. Lubuskie	0,1	0,0	0,2	99,7	99,9	6	4	24	10912	10940
5. Łódzkie	0,1	0,1	0,5	99,3	99,9	20	29	135	24582	24746
6. Małopolskie	0,2	0,3	1,8	97,7	99,8	65	125	636	35505	36266
7. Mazowieckie	0,1	0,2	1,2	98,5	99,9	43	84	613	49584	50281
8. Opolskie	0,0	0,1	0,8	99,0	100,0	5	14	85	10004	10103
9. Podkarpackie	0,1	0,2	1,3	98,4	99,9	23	45	316	24035	24396
10. Podlaskie	0,1	0,1	0,4	99,4	99,9	7	16	56	12970	13042
11. Pomorskie	0,1	0,1	0,5	99,2	99,9	28	29	132	24574	24735
12. Śląskie	0,1	0,1	0,8	98,9	99,9	49	53	365	43330	43748
13. Świętokrzyskie	0,0	0,1	0,2	99,8	100,0	2	9	22	13441	13472
14. Warmińsko-Mazurskie	0,0	0,0	0,0	100,0	100,0	2	1	3	16504	16508
15. Wielkopolskie	0,0	0,0	0,3	99,7	100,0	8	11	102	37417	37530
16. Zachodniopomorskie	0,0	0,1	0,3	99,7	100,0	1	13	45	17475	17533

STAN ZASZCZEPNIENIA ROCZNIKÓW 2005-1986 WEDŁUG WOJEWÓDZTW (cd)

Województwo	Rocznik 1996									
	Odsetki					Liczby				
	NS	SPP	SPU	DP1	Razem	NS	SPP	SPU	DP1	Razem
POLSKA	0,1	0,1	0,6	99,3	99,9	296	386	2395	410691	413472
1. Dolnośląskie	0,1	0,1	0,4	99,5	99,9	20	21	101	28659	28781
2. Kujawsko-Pomorskie	0,0	0,0	0,2	99,8	100,0	11	5	38	23952	23995
3. Lubelskie	0,1	0,1	0,4	99,5	99,9	13	24	89	24470	24583
4. Lubuskie	0,0	0,0	0,2	99,8	100,0	5	3	20	11201	11224
5. Łódzkie	0,1	0,1	0,4	99,5	99,9	19	18	101	25862	25981
6. Małopolskie	0,2	0,3	1,7	97,9	99,8	62	97	641	36711	37449
7. Mazowieckie	0,1	0,1	0,9	98,9	99,9	39	63	466	52103	52632
8. Opolskie	0,0	0,2	0,5	99,3	100,0	4	16	53	10485	10554
9. Podkarpackie	0,1	0,1	1,0	98,7	99,9	32	31	257	25251	25539
10. Podlaskie	0,1	0,1	0,3	99,6	99,9	9	7	42	13615	13664
11. Pomorskie	0,1	0,1	0,4	99,4	99,9	23	19	111	24593	24723
12. Śląskie	0,1	0,1	0,7	99,1	99,9	36	55	335	45523	45913
13. Świętokrzyskie	0,0	0,0	0,1	99,8	100,0	6	5	15	14157	14177
14. Warmińsko-Mazurskie	0,0	0,0	0,1	99,9	100,0	1	3	10	17237	17250
15. Wielkopolskie	0,0	0,0	0,2	99,8	100,0	14	9	69	38339	38417
16. Zachodniopomorskie	0,0	0,1	0,3	99,7	100,0	2	10	47	18533	18590

Województwo	Rocznik 1995									
	Odsetki					Liczby				
	NS	SPP	SPU	DP1	Razem	NS	SPP	SPU	DP1	Razem
POLSKA	0,1	0,1	0,4	99,5	99,9	272	352	1685	423566	425603
1. Dolnośląskie	0,0	0,0	0,3	99,7	100,0	5	12	82	29746	29840
2. Kujawsko-Pomorskie	0,0	0,0	0,1	99,8	100,0	11	9	36	24530	24575
3. Lubelskie	0,1	0,0	0,2	99,7	99,9	16	7	56	25203	25266
4. Lubuskie	0,1	0,0	0,1	99,7	99,9	12	4	15	11762	11781
5. Łódzkie	0,1	0,1	0,2	99,7	99,9	16	18	55	26873	26946
6. Małopolskie	0,2	0,3	1,2	98,3	99,8	76	100	469	38047	38616
7. Mazowieckie	0,0	0,2	0,5	99,3	100,0	12	91	297	53755	54143
8. Opolskie	0,1	0,1	0,7	99,1	99,9	7	8	78	10717	10803
9. Podkarpackie	0,1	0,1	0,6	99,2	99,9	17	33	165	25620	25818
10. Podlaskie	0,0	0,0	0,2	99,7	100,0	7	3	29	14080	14112
11. Pomorskie	0,0	0,0	0,3	99,7	100,0	11	11	65	25118	25194
12. Śląskie	0,1	0,1	0,5	99,3	99,9	62	39	234	46744	47017
13. Świętokrzyskie	0,0	0,0	0,1	99,8	100,0	2	4	17	14583	14604
14. Warmińsko-Mazurskie	0,0	0,0	0,0	100,0	100,0	3	3	2	17666	17671
15. Wielkopolskie	0,0	0,0	0,1	99,8	100,0	12	4	54	39747	39805
16. Zachodniopomorskie	0,0	0,0	0,2	99,8	100,0	3	6	31	19375	19412

STAN ZASZCZEPHENIA ROCZNIKÓW 2005-1986 WEDŁUG WOJEWÓDZTW (cd)

Województwo	Rocznik 1994									
	Odsetki					Liczby				
	NS	SPP	SPU	DP1	Razem	NS	SPP	SPU	DP1	Razem
POLSKA	0,1	0,1	0,3	99,5	99,9	290	290	1540	451965	453795
1. Dolnośląskie	0,0	0,0	0,2	99,7	100,0	15	11	67	31952	32030
2. Kujawsko-Pomorskie	0,0	0,0	0,1	99,8	100,0	12	9	25	26195	26229
3. Lubelskie	0,1	0,1	0,2	99,6	99,9	20	15	68	27425	27508
4. Lubuskie	0,1	0,1	0,1	99,8	99,9	8	7	16	12376	12399
5. Łódzkie	0,1	0,0	0,2	99,7	99,9	15	12	67	28668	28747
6. Małopolskie	0,2	0,2	1,1	98,6	99,8	68	84	433	40373	40890
7. Mazowieckie	0,1	0,1	0,5	99,4	99,9	37	45	280	57397	57722
8. Opolskie	0,0	0,1	0,4	99,5	100,0	4	14	44	11438	11496
9. Podkarpackie	0,1	0,1	0,5	99,3	99,9	20	20	142	27719	27881
10. Podlaskie	0,0	0,0	0,2	99,8	100,0	5	5	24	15163	15192
11. Pomorskie	0,0	0,1	0,2	99,7	100,0	12	16	62	26366	26444
12. Śląskie	0,1	0,1	0,4	99,4	99,9	54	41	202	50471	50714
13. Świętokrzyskie	0,0	0,0	0,1	99,9	100,0	2	1	13	15597	15611
14. Warmińsko-Mazurskie	0,0	-	0,0	99,9	100,0	1	-	9	18487	18496
15. Wielkopolskie	0,0	0,0	0,1	99,8	100,0	15	6	53	41870	41929
16. Zachodniopomorskie	0,0	0,0	0,2	99,8	100,0	2	4	35	20468	20507

Województwo	Rocznik 1993									
	Odsetki					Liczby				
	NS	SPP	SPU	DP1	Razem	NS	SPP	SPU	DP1	Razem
POLSKA	0,1	0,1	0,3	99,6	99,9	281	288	1464	471710	473462
1. Dolnośląskie	0,0	0,1	0,2	99,7	100,0	12	17	58	32538	32613
2. Kujawsko-Pomorskie	0,1	0,0	0,1	99,8	99,9	19	9	19	27372	27400
3. Lubelskie	0,0	0,0	0,2	99,7	100,0	13	11	52	28632	28695
4. Lubuskie	0,1	0,0	0,1	99,8	99,9	9	4	13	12857	12874
5. Łódzkie	0,1	0,0	0,2	99,7	99,9	22	10	52	30110	30172
6. Małopolskie	0,2	0,2	1,1	98,5	99,8	65	96	459	41709	42264
7. Mazowieckie	0,1	0,1	0,5	99,4	99,9	31	34	275	59589	59898
8. Opolskie	0,0	0,1	0,6	99,3	100,0	4	15	68	12070	12153
9. Podkarpackie	0,0	0,1	0,4	99,5	100,0	4	19	127	29012	29158
10. Podlaskie	0,1	0,0	0,1	99,9	99,9	9	1	13	16138	16152
11. Pomorskie	0,1	0,0	0,1	99,8	99,9	18	10	39	27513	27562
12. Śląskie	0,1	0,1	0,4	99,5	99,9	51	31	206	52323	52560
13. Świętokrzyskie	0,0	0,0	0,1	99,9	100,0	5	6	9	16494	16509
14. Warmińsko-Mazurskie	0,0	0,0	0,0	100,0	100,0	1	2	2	19786	19790
15. Wielkopolskie	0,0	0,0	0,1	99,8	100,0	15	18	44	44393	44455
16. Zachodniopomorskie	0,0	0,0	0,1	99,8	100,0	3	5	28	21174	21207

STAN ZASZCZEPNIENIA ROCZNIKÓW 2005-1986 WEDŁUG WOJEWÓDZTW (cd)

Województwo	Rocznik 1992											
	Odsetki						Liczby					
	NS	SPP	SPU	DP1	DP2	Razem	NS	SPP	SPU	DP1	DP2	Razem
POLSKA	0,1	0,0	0,2	15,7	84,1	99,9	310	197	819	76953	412775	490744
1. Dolnośląskie	0,0	0,0	0,1	8,2	91,7	100,0	13	14	24	2736	30624	33398
2. Kujawsko-Pomorskie	0,0	0,0	0,0	2,1	97,8	100,0	12	9	4	597	27284	27894
3. Lubelskie	0,0	0,0	0,1	14,1	85,7	100,0	13	7	29	4303	26142	30481
4. Lubuskie	0,1	0,0	0,0	2,9	97,0	99,9	13	4	4	384	12933	13325
5. Łódzkie	0,1	0,0	0,1	36,5	63,3	99,9	17	5	36	11314	19607	30962
6. Małopolskie	0,1	0,1	0,7	7,9	91,2	99,9	52	63	288	3495	40282	44128
7. Mazowieckie	0,1	0,0	0,3	30,6	69,0	99,9	34	23	166	18707	42165	61061
8. Opolskie	0,0	0,2	0,5	72,2	27,2	100,0	3	19	60	9119	3436	12634
9. Podkarpackie	0,1	0,0	0,2	32,6	67,1	99,9	31	8	57	10253	21142	31460
10. Podlaskie	0,1	0,0	0,0	11,3	88,6	99,9	15	3	4	1891	14850	16748
11. Pomorskie	0,0	0,0	0,1	4,6	95,2	100,0	13	4	17	1320	27080	28421
12. Śląskie	0,1	0,1	0,2	17,1	82,5	99,9	74	29	88	9446	45549	55112
13. Świętokrzyskie	0,0	0,0	0,0	1,5	98,5	100,0	3	2	3	256	16865	17126
14. Warmińsko-Mazurskie	0,0	0,0	0,0	0,2	99,8	100,0	5	1	2	43	20505	20551
15. Wielkopolskie	0,0	0,0	0,0	3,8	96,1	100,0	10	2	17	1747	44124	45890
16. Zachodniopomorskie	0,0	0,0	0,1	6,2	93,7	100,0	2	4	20	1342	20187	21553

Województwo	Rocznik 1991											
	Odsetki						Liczby					
	NS	SPP	SPU	DP1	DP2	Razem	NS	SPP	SPU	DP1	DP2	Razem
POLSKA	0,1	0,0	0,1	1,8	98,0	99,9	313	155	491	9586	511278	521510
1. Dolnośląskie	0,0	0,0	0,1	1,3	98,6	100,0	13	10	19	476	35398	35903
2. Kujawsko-Pomorskie	0,1	0,0	0,0	0,5	99,5	99,9	16	3	4	135	29327	29469
3. Lubelskie	0,0	0,0	0,0	2,2	97,7	100,0	13	11	9	706	31675	32401
4. Lubuskie	0,0	0,0	0,0	0,4	99,5	100,0	6	4	4	58	13877	13943
5. Łódzkie	0,0	0,0	0,0	1,6	98,3	100,0	11	6	15	524	32413	32958
6. Małopolskie	0,1	0,1	0,4	2,4	97,0	99,9	70	44	177	1109	45441	46771
7. Mazowieckie	0,1	0,0	0,2	4,2	95,5	99,9	35	21	104	2717	61227	64069
8. Opolskie	0,1	0,1	0,3	3,1	96,3	99,9	17	18	41	446	13663	14168
9. Podkarpackie	0,1	0,0	0,1	3,3	96,4	99,9	37	12	47	1108	32208	33375
10. Podlaskie	0,0	0,0	0,0	0,7	99,2	100,0	6	1	3	128	17718	17850
11. Pomorskie	0,1	0,0	0,0	0,5	99,4	99,9	16	1	7	168	30409	30585
12. Śląskie	0,1	0,0	0,1	2,3	97,5	99,9	41	13	35	1358	57536	58942
13. Świętokrzyskie	0,0	0,0	0,0	0,2	99,7	100,0	8	1	5	32	18189	18227
14. Warmińsko-Mazurskie	0,0	0,0	0,0	0,1	99,9	100,0	4	2	2	24	21710	21738
15. Wielkopolskie	0,0	0,0	0,0	0,5	99,4	100,0	19	3	7	258	48293	48561
16. Zachodniopomorskie	0,0	0,0	0,1	1,5	98,4	100,0	1	5	12	339	22194	22550

STAN ZASZCZEPNIENIA ROCZNIKÓW 2005-1986 WEDŁUG WOJEWÓDZTW (cd)

Województwo	Rocznik 1990											
	Odsetki						Liczby					
	NS	SPP	SPU	DP1	DP2	Razem	NS	SPP	SPU	DP1	DP2	Razem
POLSKA	0,1	0,0	0,1	0,9	98,9	99,9	282	149	381	4956	526928	532414
1. Dolnośląskie	0,0	0,0	0,0	0,8	99,1	100,0	17	7	17	311	37131	37466
2. Kujawsko-Pomorskie	0,0	0,0	0,0	0,2	99,7	100,0	15	4	3	71	30304	30382
3. Lubelskie	0,0	0,0	0,0	0,3	99,6	100,0	5	6	12	113	32769	32900
4. Lubuskie	-	-	0,1	0,2	99,8	100,0	-	-	8	25	14471	14504
5. Łódzkie	0,1	0,0	0,1	0,8	99,1	99,9	18	10	22	260	33126	33418
6. Małopolskie	0,1	0,1	0,3	1,9	97,6	99,9	58	41	134	871	45445	46491
7. Mazowieckie	0,1	0,0	0,1	2,1	97,8	99,9	35	19	46	1355	63761	65181
8. Opolskie	0,1	0,2	0,4	1,0	98,3	99,9	11	22	55	150	14166	14393
9. Podkarpackie	0,1	0,0	0,1	1,3	98,5	99,9	31	7	19	439	33487	33952
10. Podlaskie	0,1	0,0	0,0	0,4	99,5	99,9	11	2	5	66	18118	18191
11. Pomorskie	0,0	0,0	0,0	0,2	99,7	100,0	8	1	7	73	30886	30967
12. Śląskie	0,1	0,0	0,0	1,3	98,6	99,9	43	13	28	777	60092	60910
13. Świętokrzyskie	0,0	0,0	0,0	0,2	99,8	100,0	6	1	5	32	18403	18441
14. Warmińsko-Mazurskie	0,0	0,0	0,0	0,1	99,9	100,0	4	4	3	17	22170	22194
15. Wielkopolskie	0,0	0,0	0,0	0,3	99,6	100,0	20	7	7	172	49582	49768
16. Zachodniopomorskie	-	0,0	0,0	1,0	99,0	100,0	-	5	10	224	23017	23256

Województwo	Rocznik 1989											
	Odsetki						Liczby					
	NS	SPP	SPU	DP1	DP2	Razem	NS	SPP	SPU	DP1	DP2	Razem
POLSKA	0,1	0,0	0,1	0,6	99,2	99,9	295	188	386	3304	520453	524331
1. Dolnośląskie	0,0	0,0	0,0	0,5	99,4	100,0	16	11	16	200	37504	37731
2. Kujawsko-Pomorskie	0,0	0,0	0,0	0,1	99,8	100,0	14	2	7	39	30028	30076
3. Lubelskie	0,0	0,0	0,1	0,3	99,6	100,0	12	3	16	87	31159	31265
4. Lubuskie	0,0	-	0,0	0,1	99,8	100,0	1	-	3	20	14661	14684
5. Łódzkie	0,0	0,0	0,0	0,3	99,6	100,0	12	11	10	112	32974	33107
6. Małopolskie	0,1	0,1	0,3	1,6	97,9	99,9	44	31	151	726	45454	46362
7. Mazowieckie	0,1	0,0	0,1	1,4	98,5	99,9	51	15	31	824	58771	59641
8. Opolskie	0,2	0,6	0,5	1,0	97,8	99,8	22	82	70	139	13755	14046
9. Podkarpackie	0,1	0,0	0,1	0,7	99,1	99,9	31	8	26	230	33600	33864
10. Podlaskie	0,0	0,0	0,0	0,2	99,7	100,0	5	2	2	38	18056	18098
11. Pomorskie	0,1	0,0	0,0	0,2	99,7	99,9	17	1	1	60	29306	29368
12. Śląskie	0,1	0,0	0,0	0,9	99,0	99,9	38	12	29	567	61369	61977
13. Świętokrzyskie	0,0	0,0	0,0	0,2	99,7	100,0	7	2	4	44	18435	18485
14. Warmińsko-Mazurskie	0,0	-	0,0	0,1	99,9	100,0	3	-	2	13	22232	22247
15. Wielkopolskie	0,0	0,0	0,0	0,2	99,7	100,0	14	6	12	95	49902	50015
16. Zachodniopomorskie	0,0	0,0	0,0	0,5	99,5	100,0	8	2	6	110	23247	23365

STAN ZASZCZEPNIENIA ROCZNIKÓW 2005-1986 WEDŁUG WOJEWÓDZTW (cd)

Województwo	Rocznik 1988													
	Odsetki							Liczby						
	NS	SPP	SPU	DP1	DP2	DP3	Razem	NS	SPP	SPU	DP1	DP2	DP3	Razem
POLSKA	0,0	0,0	0,1	0,5	92,5	6,8	100,0	245	189	480	2792	493425	36474	533360
1. Dolnośląskie	0,0	0,0	0,0	0,5	97,3	2,1	100,0	9	6	13	185	37586	811	38601
2. Kujawsko-Pomorskie	0,0	0,0	0,0	0,1	64,3	35,6	100,0	10	1	3	29	19666	10897	30596
3. Lubelskie	0,0	0,0	0,0	0,2	94,7	5,1	100,0	7	2	7	61	30868	1659	32597
4. Lubuskie	0,0	-	0,0	0,1	98,2	1,7	100,0	2	-	4	16	15210	258	15488
5. Łódzkie	0,0	0,0	0,0	0,3	98,0	1,7	100,0	10	1	7	107	32674	554	33343
6. Małopolskie	0,1	0,1	0,3	1,6	88,5	9,4	99,9	65	35	142	752	40764	4329	46022
7. Mazowieckie	0,0	0,0	0,1	1,0	94,4	4,5	100,0	21	9	42	612	57838	2765	61266
8. Opolskie	0,1	0,7	1,1	0,7	95,8	1,7	99,9	12	99	165	108	14151	244	14767
9. Podkarpackie	0,1	0,0	0,1	0,6	91,9	7,4	99,9	19	10	29	196	31231	2517	33983
10. Podlaskie	0,0	0,0	0,0	0,1	97,5	2,3	100,0	5	5	5	26	17488	415	17939
11. Pomorskie	0,1	0,0	0,0	0,2	97,0	2,7	99,9	24	5	5	48	28295	789	29142
12. Śląskie	0,1	0,0	0,0	0,8	93,2	5,9	99,9	38	7	28	470	58195	3681	62381
13. Świętokrzyskie	0,0	-	0,0	0,1	86,0	13,8	100,0	8	-	3	25	16137	2594	18759
14. Warmińsko-Mazurskie	0,0	0,0	0,0	0,0	97,8	2,2	100,0	2	1	2	9	22479	501	22992
15. Wielkopolskie	0,0	0,0	0,0	0,1	92,2	7,6	100,0	9	5	17	69	47518	3893	51502
16. Zachodniopomorskie	0,0	0,0	0,0	0,3	97,2	2,4	100,0	4	3	8	79	23325	567	23982

Województwo	Rocznik 1987													
	Odsetki							Liczby						
	NS	SPP	SPU	DP1	DP2	DP3	Razem	NS	SPP	SPU	DP1	DP2	DP3	Razem
POLSKA	0,0	0,0	0,1	0,3	19,3	80,3	100,0	229	160	490	1482	102879	428824	533835
1. Dolnośląskie	0,0	0,0	0,0	0,1	12,9	86,9	100,0	9	13	10	50	5156	34816	40045
2. Kujawsko-Pomorskie	0,0	0,0	0,0	0,0	4,5	95,4	100,0	7	5	9	14	1394	29548	30970
3. Lubelskie	0,0	0,0	0,0	0,1	12,6	87,2	100,0	6	3	3	32	4074	28165	32277
4. Lubuskie	0,0	0,0	-	0,0	5,2	94,7	100,0	2	1	-	6	812	14735	15554
5. Łódzkie	0,0	0,0	0,0	0,2	24,9	74,8	100,0	9	10	15	54	8240	24705	33024
6. Małopolskie	0,1	0,0	0,2	1,0	14,9	83,8	99,9	59	18	80	443	6939	38942	46422
7. Mazowieckie	0,0	0,0	0,0	0,5	29,6	69,9	100,0	24	5	24	280	17424	41158	58891
8. Opolskie	0,0	0,5	1,9	0,7	39,1	57,8	100,0	7	77	294	111	5977	8840	15299
9. Podkarpackie	0,1	0,0	0,1	0,4	47,7	51,8	99,9	24	8	20	137	16302	17702	34169
10. Podlaskie	0,0	0,0	0,0	0,1	19,2	80,6	100,0	8	2	6	10	3499	14670	18187
11. Pomorskie	0,1	-	0,0	0,1	23,7	76,1	99,9	15	-	1	22	6620	21240	27883
12. Śląskie	0,1	0,0	0,0	0,3	28,3	71,3	99,9	37	9	14	220	17821	44885	62949
13. Świętokrzyskie	0,0	-	0,0	0,0	4,7	95,2	100,0	6	-	1	8	857	17405	18271
14. Warmińsko-Mazurskie	0,0	0,0	0,0	0,0	0,8	99,1	100,0	4	3	3	3	182	22746	22937
15. Wielkopolskie	0,0	0,0	0,0	0,1	9,5	90,4	100,0	10	3	7	30	4975	47217	52232
16. Zachodniopomorskie	0,0	0,0	0,0	0,3	10,5	89,2	100,0	2	3	3	62	2607	22050	24725

STAN ZASZCZEPNIENIA ROCZNIKÓW 2005-1986 WEDŁUG WOJEWÓDZTW (cd)

Województwo	Rocznik 1986													
	Odsetki							Liczby						
	NS	SPP	SPU	DP1	DP2	DP3	Razem	NS	SPP	SPU	DP1	DP2	DP3	Razem
POLSKA	0,0	0,0	0,1	0,2	6,3	93,4	100,0	220	104	507	878	29563	439800	470852
1. Dolnośląskie	0,0	0,0	0,0	0,1	5,7	94,2	100,0	16	2	10	38	2355	39226	41631
2. Kujawsko-Pomorskie	0,0	0,0	0,0	0,1	1,7	98,2	100,0	8	6	3	21	550	31507	32087
3. Lubelskie	0,0	-	0,0	0,1	3,1	96,8	100,0	2	-	1	14	715	22398	23128
4. Lubuskie	0,0	-	0,0	0,1	1,7	98,2	100,0	6	-	2	9	280	16239	16530
5. Łódzkie	0,0	0,0	0,0	0,1	5,5	94,4	100,0	5	3	9	16	1269	21757	23054
6. Małopolskie	0,1	0,1	0,2	0,7	7,1	91,8	99,9	49	29	82	321	3168	40988	44588
7. Mazowieckie	0,1	0,0	0,0	0,3	11,9	87,6	99,9	31	4	14	129	4676	34293	39116
8. Opolskie	0,1	0,3	2,2	0,5	9,1	87,8	99,9	11	44	342	75	1410	13565	15436
9. Podkarpackie	0,1	0,0	0,0	0,2	10,4	89,3	99,9	20	2	8	62	2955	25501	28528
10. Podlaskie	0,0	0,0	0,0	0,1	4,6	95,2	100,0	6	1	4	10	721	14860	15596
11. Pomorskie	0,1	0,0	-	0,1	8,7	91,1	99,9	27	2	-	10	1642	17133	18787
12. Śląskie	0,0	0,0	0,0	0,2	12,2	87,6	100,0	24	4	17	110	7347	52942	60420
13. Świętokrzyskie	0,0	-	-	0,0	1,6	98,3	100,0	2	-	-	4	144	8791	8939
14. Warmińsko-Mazurskie	0,0	-	0,0	0,0	0,2	99,8	100,0	4	-	1	2	45	23503	23551
15. Wielkopolskie	0,0	0,0	0,0	0,1	2,4	97,5	100,0	9	6	12	29	1312	53106	54465
16. Zachodniopomorskie	-	0,0	0,0	0,1	3,9	96,0	100,0	-	1	2	28	974	23991	24996

STAN ZASZCZEPNIENIA III DAWKĄ PRZYPOMINAJĄCĄ (DP3) ROCZNIKÓW 1988-1986
W STOSUNKU DO LICZBY OBJĘTYCH SPRAWOZDANIAMI ZE SZCZEPIEŃ OCHRONNYCH ORAZ W STOSUNKU DO LICZBY LUDNOŚCI
WEDŁUG WOJEWÓDZTW

Województwo	Odsetki zaszczepionych					
	Rocznik 1988		Rocznik 1987		Rocznik 1986	
	MZ-54	GUS	MZ-54	GUS	MZ-54	GUS
POLSKA	6,8	6,4	80,3	73,6	93,4	71,8
1. Dolnośląskie	2,1	2,0	86,9	82,6	94,2	86,6
2. Kujawsko-Pomorskie	35,6	34,9	95,4	92,0	98,2	93,5
3. Lubelskie	5,1	4,8	87,2	80,5	96,8	60,9
4. Lubuskie	1,7	1,6	94,7	91,7	98,2	95,2
5. Łódzkie	1,7	1,6	74,8	69,0	94,4	58,0
6. Małopolskie	9,4	8,7	83,8	76,9	91,8	76,7
7. Mazowieckie	4,5	3,9	69,9	57,6	87,6	44,4
8. Opolskie	1,7	1,5	57,8	53,3	87,8	78,7
9. Podkarpackie	7,4	7,1	51,8	49,0	89,3	70,4
10. Podlaskie	2,3	2,1	80,6	73,5	95,2	72,2
11. Pomorskie	2,7	2,3	76,1	62,1	91,1	48,1
12. Śląskie	5,9	5,5	71,3	64,7	87,6	72,7
13. Świętokrzyskie	13,8	13,3	95,2	88,5	98,3	43,5
14. Warmińsko-Mazurskie	2,2	2,1	99,1	95,0	99,8	93,6
15. Wielkopolskie	7,6	7,5	90,4	88,6	97,5	94,6
16. Zachodniopomorskie	2,4	2,3	89,2	84,7	96,0	88,3

KRZTUSIEC

STAN ZASZCZEPHENIA DZIECI W 1-3 ROKU ŻYCIA W LATACH 1996-2005
W STOSUNKU DO LICZBY OBJĘTYCH SPRAWOZDANIAMI ZE SZCZEPHEN OCHRONNYCH

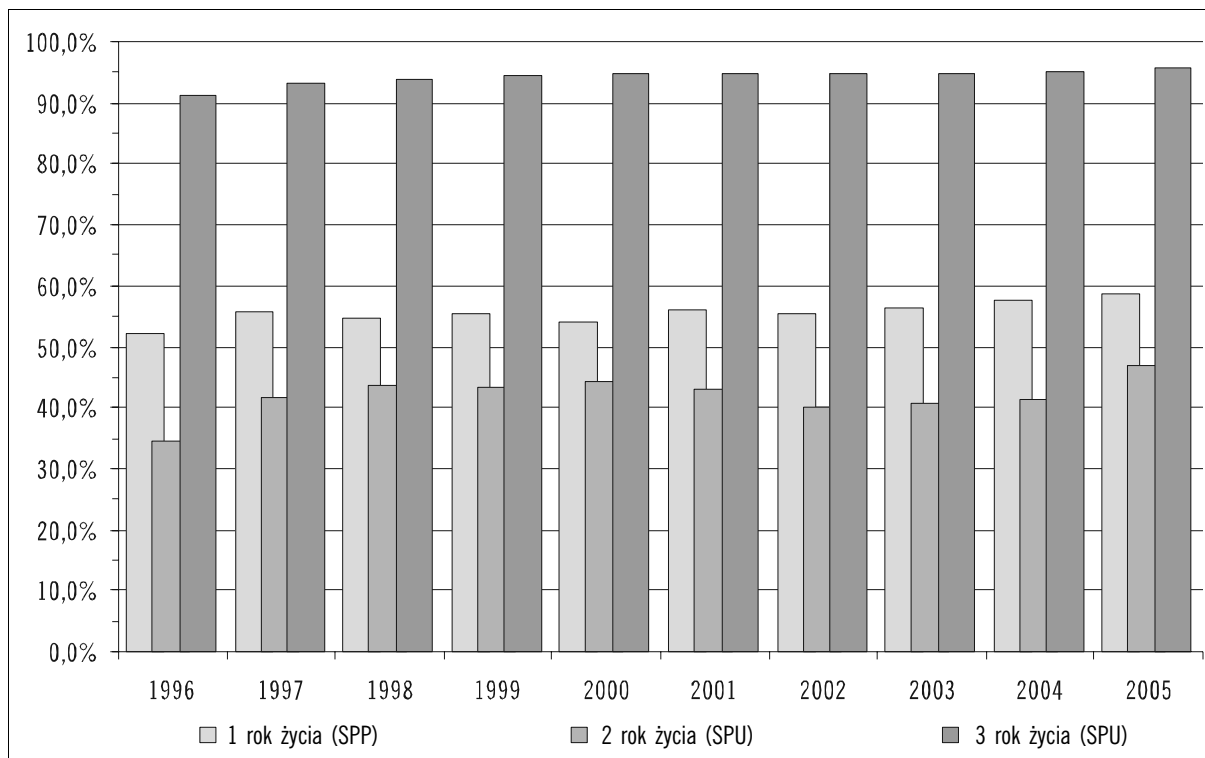

STAN ZASZCZEPHENIA (SPP) DZIECI W 2 ROKU ŻYCIA W LATACH 1996-2005
W STOSUNKU DO LICZBY DZIECI W ROCZNIKU ORAZ W STOSUNKU DO LICZBY OBJĘTYCH SPRAWOZDANIAMI ZE SZCZEPHEN OCHRONNYCH

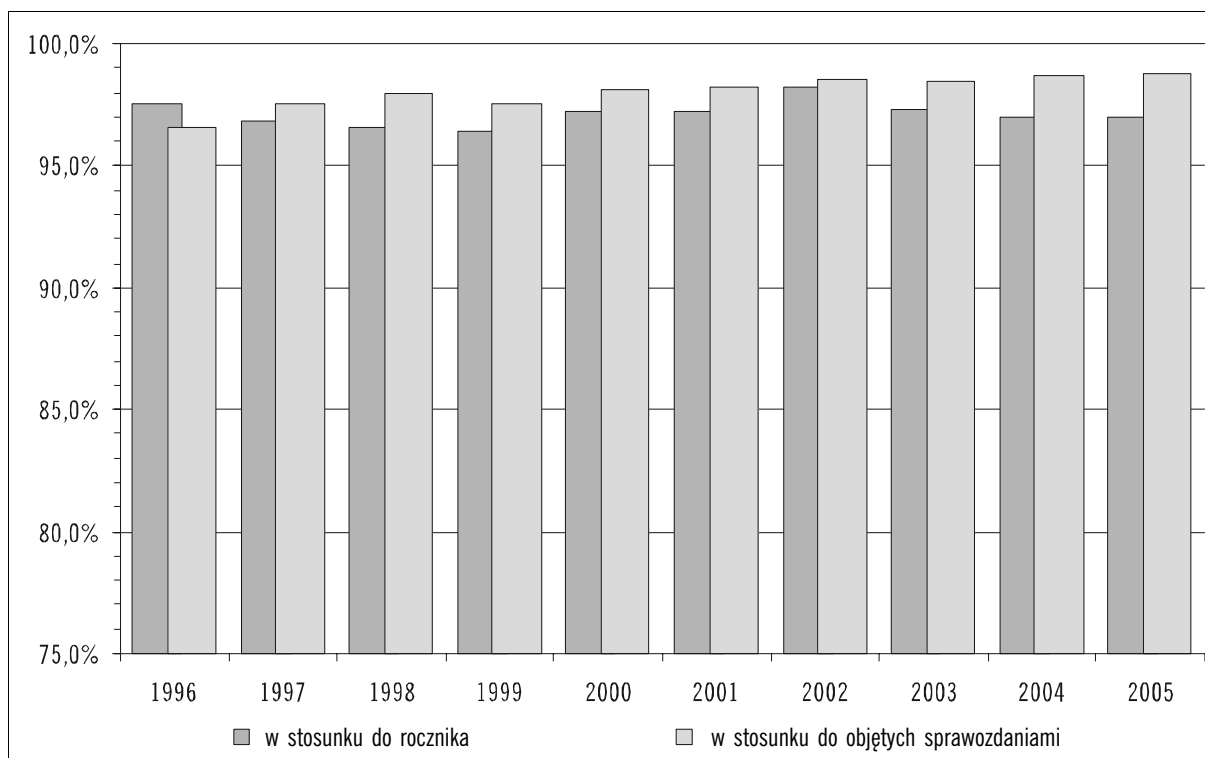

STAN ZASZCZEPIENIA ROCZNIKÓW 2005-1996 W 2005 ROKU

Rocznik	Odsetki					Liczby				
	NS	SPP	SPU	DP	Razem	NS	SPP	SPU	DP	Razem
2005	41,4	58,6	x	x	58,6	142506	201829	x	x	201829
2004	1,2	51,7	47,1	x	98,8	4273	179852	163696	x	343548
2003	0,5	3,8	95,8	x	99,5	1547	12976	328130	x	341106
2002	0,3	1,4	98,3	x	99,7	1034	4916	341513	x	346429
2001	0,2	0,9	98,8	x	99,8	895	3260	355999	x	359259
2000	0,2	0,4	17,2	82,2	99,8	702	1562	63679	303754	368995
1999	0,2	0,3	6,5	93,0	99,8	745	1111	24116	345732	370959
1998	0,4	0,3	79,5	19,7	99,6	1489	1225	303685	75360	380270
1997	0,4	0,4	96,5	2,7	99,6	1627	1503	383904	10897	396304
1996	0,4	0,4	97,5	1,6	99,6	1821	1638	403489	6820	411947

PORÓWNIANIE STANU ZASZCZEPIENIA WYBRANYCH ROCZNIKÓW W 2005 I 2004 ROKU

Dzieci w 1 roku życia

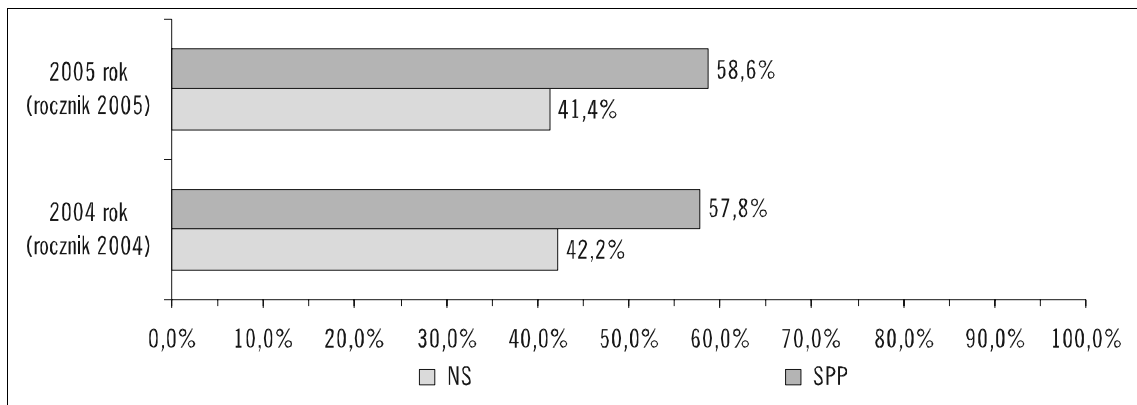

Dzieci w 2 roku życia

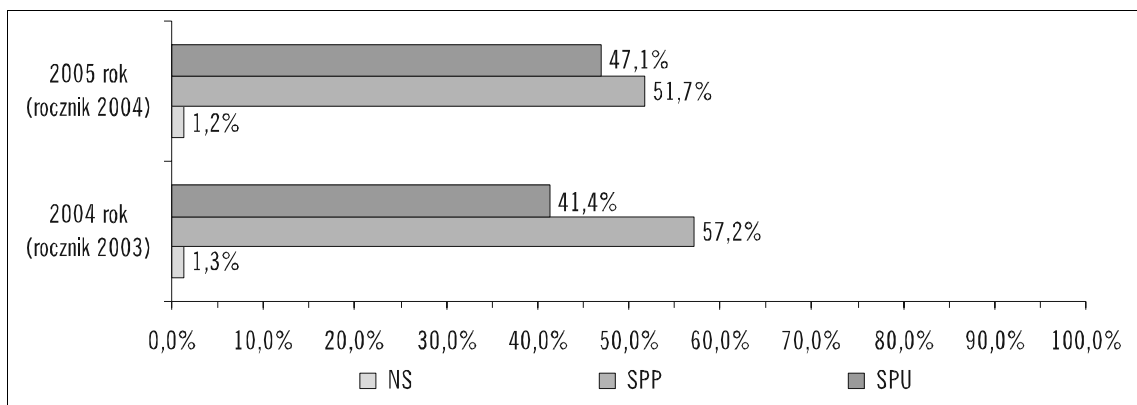

PORÓWNANIE STANU ZASZCZEPIONIA WYBRANYCH ROCZNIKÓW W 2005 I 2004 ROKU (cd)

Dzieci w 3 roku życia

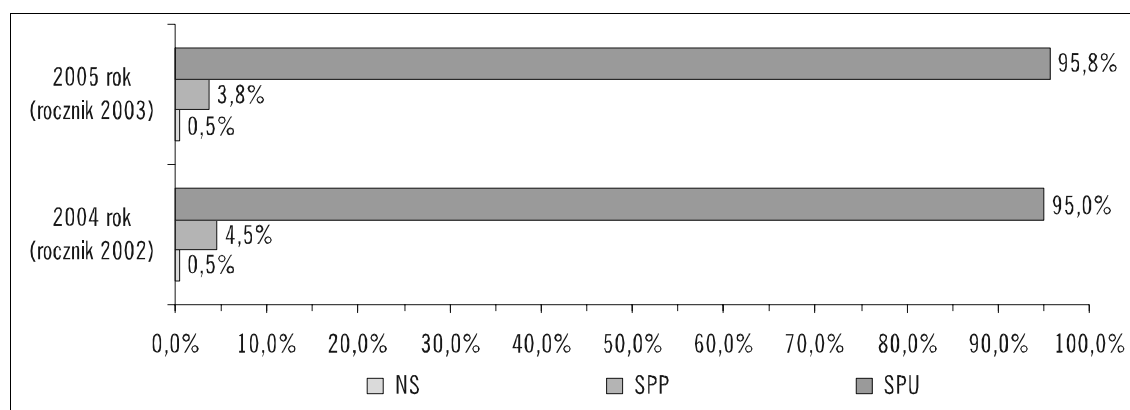

Dzieci w 6 roku życia

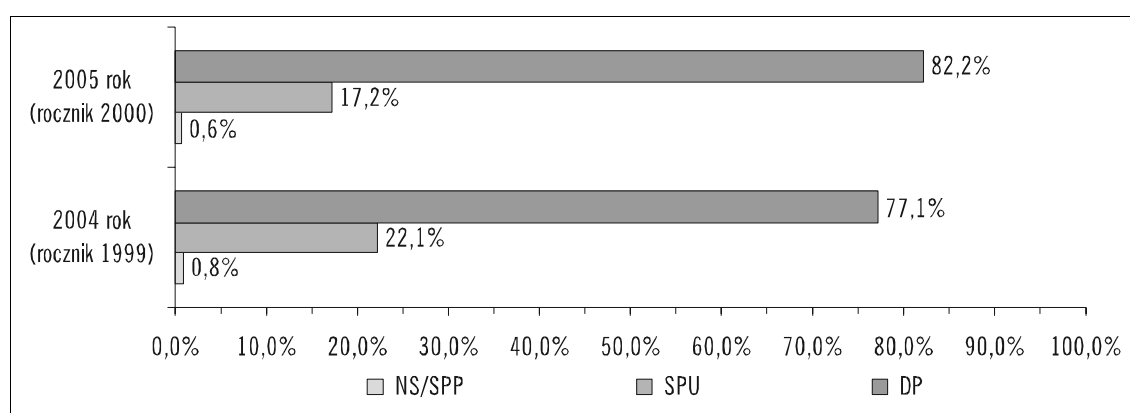

Dzieci w 7 roku życia

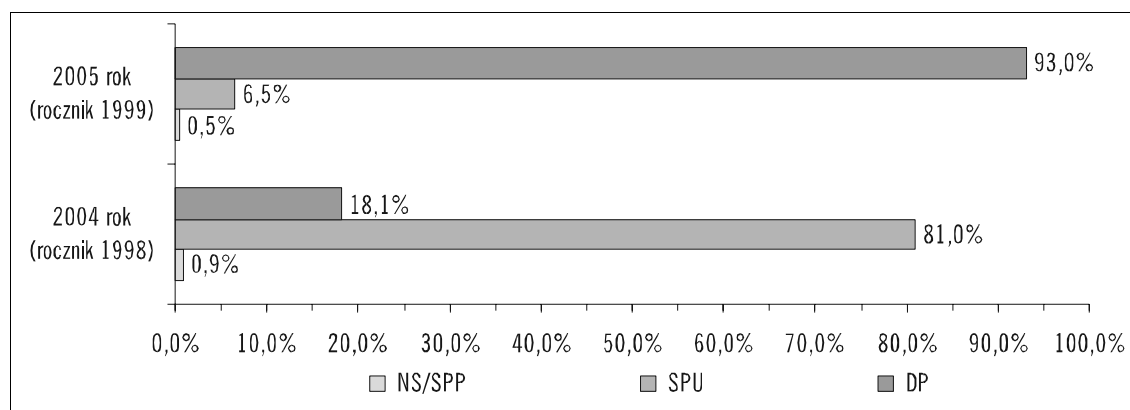

Dzieci w 8 roku życia

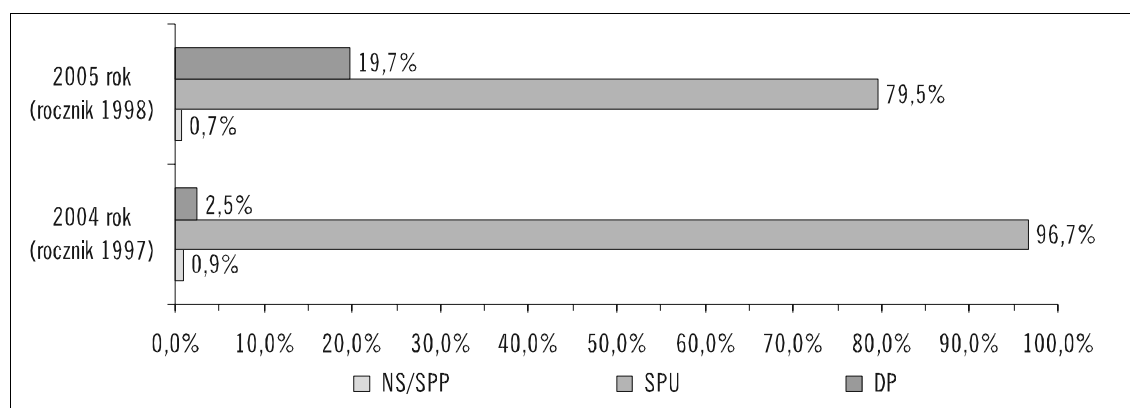

STAN ZASZCZEPIONIA (SPP) DZIECI W 2 ROKU ŻYCIA W 2005 ROKU
WEDŁUG WOJEWÓDZTW

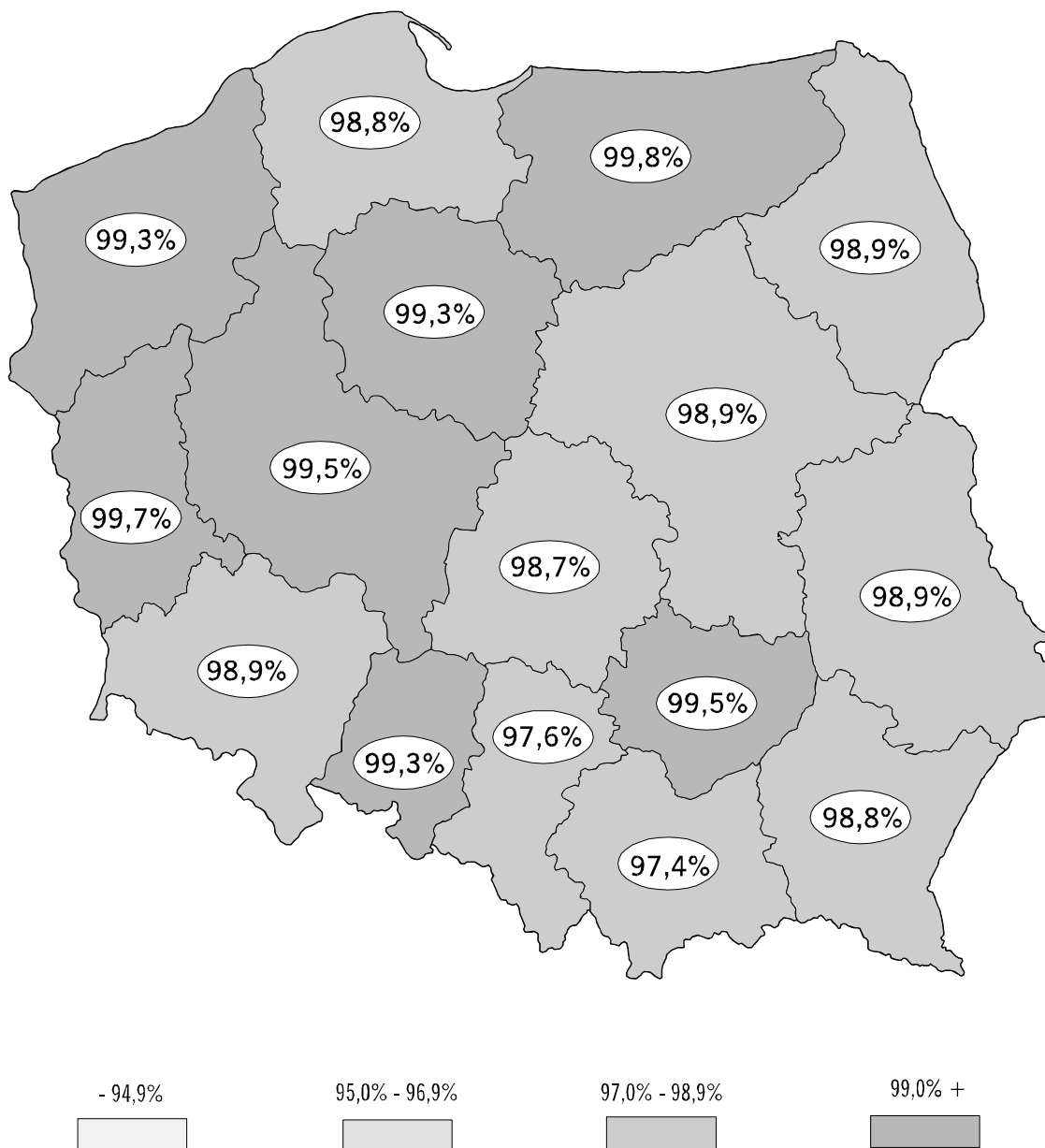

STAN ZASZCZEPHENIA ROCZNIKÓW 2005-1996 WEDŁUG WOJEWÓDZTW

Województwo	Rocznik 2005				Rocznik 2004							
	Odsetki		Liczby		Odsetki				Liczby			
	NS	SPP	NS	SPP	NS	SPP	SPU	Razem	NS	SPP	SPU	Razem
POLSKA	41,4	58,6	142506	201829	1,2	51,7	47,1	98,8	4273	179852	163696	343548
1. Dolnośląskie	43,6	56,4	10520	13594	1,1	53,5	45,5	98,9	260	12836	10918	23754
2. Kujawsko-Pomorskie	41,4	58,6	8050	11392	0,7	51,4	47,8	99,3	146	10077	9368	19445
3. Lubelskie	38,8	61,2	7484	11804	1,1	51,0	47,9	98,9	212	9982	9366	19348
4. Lubuskie	38,3	61,7	3649	5873	0,3	48,8	50,9	99,7	33	4681	4881	9562
5. Łódzkie	40,3	59,7	8531	12641	1,3	50,2	48,5	98,7	280	10810	10432	21242
6. Małopolskie	43,7	56,3	13466	17341	2,6	54,0	43,5	97,4	826	17204	13855	31059
7. Mazowieckie	42,6	57,4	20506	27653	1,1	57,3	41,6	98,9	538	27960	20288	48248
8. Opolskie	39,8	60,2	3215	4873	0,7	53,1	46,2	99,3	57	4271	3722	7993
9. Podkarpackie	40,9	59,1	7861	11373	1,2	55,4	43,4	98,8	246	10982	8599	19581
10. Podlaskie	42,1	57,9	4362	5998	1,1	51,6	47,4	98,9	109	5321	4891	10212
11. Pomorskie	39,3	60,7	8774	13544	1,2	47,5	51,3	98,8	269	10674	11545	22219
12. Śląskie	46,0	54,0	17745	20814	2,4	55,4	42,2	97,6	932	21669	16484	38153
13. Świętokrzyskie	36,9	63,1	3869	6612	0,5	49,2	50,2	99,5	56	5265	5370	10635
14. Warmińsko-Mazurskie	36,5	63,5	5093	8874	0,2	33,2	66,6	99,8	29	4592	9230	13822
15. Wielkopolskie	38,9	61,1	13144	20624	0,5	48,5	51,0	99,5	168	16142	16977	33119
16. Zachodniopomorskie	41,4	58,6	6237	8819	0,7	48,4	50,9	99,3	112	7386	7770	15156

Województwo	Rocznik 2003							
	Odsetki				Liczby			
	NS	SPP	SPU	Razem	NS	SPP	SPU	Razem
POLSKA	0,5	3,8	95,8	99,5	1547	12976	328130	341106
1. Dolnośląskie	0,4	3,2	96,4	99,6	96	742	22335	23077
2. Kujawsko-Pomorskie	0,2	1,8	98,0	99,8	46	343	19179	19522
3. Lubelskie	0,2	3,4	96,5	99,8	34	675	19284	19959
4. Lubuskie	0,3	1,7	98,0	99,7	29	151	8823	8974
5. Łódzkie	0,4	3,3	96,2	99,6	92	694	20048	20742
6. Małopolskie	0,9	5,7	93,4	99,1	281	1816	29546	31362
7. Mazowieckie	0,6	5,7	93,7	99,4	293	2675	44194	46869
8. Opolskie	0,3	2,5	97,3	99,7	21	197	7772	7969
9. Podkarpackie	0,5	5,1	94,3	99,5	100	1019	18685	19704
10. Podlaskie	0,3	2,9	96,8	99,7	33	304	10059	10363
11. Pomorskie	0,4	4,0	95,6	99,6	88	890	21179	22069
12. Śląskie	0,8	5,3	93,9	99,2	303	2010	35784	37794
13. Świętokrzyskie	0,2	1,9	97,9	99,8	23	207	10660	10867
14. Warmińsko-Mazurskie	0,0	0,2	99,8	100,0	5	22	13698	13720
15. Wielkopolskie	0,2	2,3	97,5	99,8	74	745	32267	33012
16. Zachodniopomorskie	0,2	3,2	96,6	99,8	29	486	14617	15103

STAN ZASZCZEPHENIA ROCZNIKÓW 2005-1996 WEDŁUG WOJEWÓDZTW (cd)

Województwo	Rocznik 2002							
	Odsetki				Liczby			
	NS	SPP	SPU	Razem	NS	SPP	SPU	Razem
POLSKA	0,3	1,4	98,3	99,7	1034	4916	341513	346429
1. Dolnośląskie	0,3	0,9	98,7	99,7	75	226	23551	23777
2. Kujawsko-Pomorskie	0,1	0,5	99,4	99,9	29	89	19481	19570
3. Lubelskie	0,2	1,1	98,7	99,8	38	228	19590	19818
4. Lubuskie	0,2	0,5	99,3	99,8	18	45	9203	9248
5. Łódzkie	0,2	1,2	98,5	99,8	51	266	21173	21439
6. Małopolskie	0,6	2,3	97,1	99,4	192	762	31567	32329
7. Mazowieckie	0,3	2,4	97,3	99,7	139	1147	45720	46867
8. Opolskie	0,4	1,3	98,3	99,6	30	109	8149	8258
9. Podkarpackie	0,3	2,1	97,6	99,7	59	429	20086	20515
10. Podlaskie	0,2	0,8	98,9	99,8	26	91	10723	10814
11. Pomorskie	0,3	1,3	98,4	99,7	58	291	21643	21934
12. Śląskie	0,6	2,1	97,4	99,4	217	790	37324	38114
13. Świętokrzyskie	0,2	0,8	99,1	99,8	19	86	11100	11186
14. Warmińsko-Mazurskie	0,0	0,1	99,9	100,0	6	10	14218	14228
15. Wielkopolskie	0,2	0,6	99,2	99,8	63	200	32861	33061
16. Zachodniopomorskie	0,1	1,0	98,9	99,9	14	147	15124	15271

Województwo	Rocznik 2001							
	Odsetki				Liczby			
	NS	SPP	SPU	Razem	NS	SPP	SPU	Razem
POLSKA	0,2	0,9	98,8	99,8	895	3260	355999	359259
1. Dolnośląskie	0,3	0,6	99,1	99,7	68	156	24813	24969
2. Kujawsko-Pomorskie	0,2	0,4	99,4	99,8	39	82	20421	20503
3. Lubelskie	0,2	0,6	99,2	99,8	43	121	21041	21162
4. Lubuskie	0,1	0,2	99,7	99,9	12	22	9686	9708
5. Łódzkie	0,2	0,8	99,0	99,8	49	180	21647	21827
6. Małopolskie	0,5	1,6	97,9	99,5	166	526	32901	33427
7. Mazowieckie	0,2	1,7	98,1	99,8	114	807	46824	47631
8. Opolskie	0,3	0,7	99,0	99,7	30	60	8558	8618
9. Podkarpackie	0,3	1,4	98,4	99,7	63	287	20885	21172
10. Podlaskie	0,2	0,4	99,5	99,8	19	40	11125	11165
11. Pomorskie	0,2	0,9	98,9	99,8	42	210	22829	23039
12. Śląskie	0,5	1,3	98,2	99,5	192	530	39069	39599
13. Świętokrzyskie	0,0	0,4	99,6	100,0	3	45	11704	11749
14. Warmińsko-Mazurskie	0,0	0,1	99,9	100,0	4	8	14669	14677
15. Wielkopolskie	0,1	0,3	99,6	99,9	40	103	34068	34171
16. Zachodniopomorskie	0,1	0,5	99,4	99,9	11	83	15759	15842

STAN ZASZCZEPHENIA ROCZNIKÓW 2005-1996 WEDŁUG WOJEWÓDZTW (cd)

Województwo	Rocznik 2000									
	Odsetki					Liczby				
	NS	SPP	SPU	DP	Razem	NS	SPP	SPU	DP	Razem
POLSKA	0,2	0,4	17,2	82,2	99,8	702	1562	63679	303754	368995
1. Dolnośląskie	0,2	0,3	11,7	87,9	99,8	54	70	2923	22034	25027
2. Kujawsko-Pomorskie	0,2	0,2	5,4	94,3	99,8	41	34	1124	19720	20878
3. Lubelskie	0,1	0,2	9,4	90,4	99,9	15	44	2053	19802	21899
4. Lubuskie	0,2	0,1	4,3	95,4	99,8	18	12	420	9317	9749
5. Łódzkie	0,1	0,4	16,7	82,7	99,9	34	98	3794	18830	22722
6. Małopolskie	0,3	0,9	18,4	80,3	99,7	105	326	6441	28081	34848
7. Mazowieckie	0,2	0,7	30,5	68,7	99,8	101	334	14910	33610	48854
8. Opolskie	0,3	0,6	45,9	53,3	99,7	23	51	4179	4848	9078
9. Podkarpackie	0,2	0,7	36,5	62,6	99,8	41	159	8276	14190	22625
10. Podlaskie	0,2	0,3	14,3	85,3	99,8	19	30	1656	9863	11549
11. Pomorskie	0,2	0,4	15,1	84,3	99,8	41	84	3487	19436	23007
12. Śląskie	0,4	0,5	20,5	78,6	99,6	152	209	8411	32191	40811
13. Świętokrzyskie	0,0	0,1	5,2	94,6	100,0	3	17	622	11298	11937
14. Warmińsko-Mazurskie	0,0	0,0	0,6	99,3	100,0	5	3	92	14709	14804
15. Wielkopolskie	0,1	0,2	10,5	89,2	99,9	38	56	3689	31219	34964
16. Zachodniopomorskie	0,1	0,2	9,9	89,9	99,9	12	35	1602	14606	16243

Województwo	Rocznik 1999									
	Odsetki					Liczby				
	NS	SPP	SPU	DP	Razem	NS	SPP	SPU	DP	Razem
POLSKA	0,2	0,3	6,5	93,0	99,8	745	1111	24116	345732	370959
1. Dolnośląskie	0,1	0,3	2,4	97,2	99,9	37	67	615	24785	25467
2. Kujawsko-Pomorskie	0,1	0,1	5,5	94,2	99,9	18	28	1176	20003	21207
3. Lubelskie	0,1	0,1	1,8	98,1	99,9	13	21	393	21623	22037
4. Lubuskie	0,2	0,0	2,7	97,1	99,8	21	3	272	9738	10013
5. Łódzkie	0,2	0,3	6,5	93,0	99,8	44	58	1500	21309	22867
6. Małopolskie	0,4	0,9	12,0	86,7	99,6	146	309	4160	30092	34561
7. Mazowieckie	0,2	0,4	11,7	87,7	99,8	101	195	5676	42708	48579
8. Opolskie	0,2	0,3	4,9	94,6	99,8	18	31	458	8816	9305
9. Podkarpackie	0,2	0,5	10,5	88,8	99,8	56	111	2399	20276	22786
10. Podlaskie	0,2	0,2	11,5	88,1	99,8	19	27	1345	10309	11681
11. Pomorskie	0,2	0,2	6,2	93,4	99,8	51	44	1421	21549	23014
12. Śląskie	0,3	0,3	6,3	93,0	99,7	135	134	2580	37853	40567
13. Świętokrzyskie	0,1	0,1	2,9	96,9	99,9	9	12	356	11711	12079
14. Warmińsko-Mazurskie	0,0	0,0	0,3	99,6	100,0	7	2	48	15146	15196
15. Wielkopolskie	0,1	0,1	2,9	96,9	99,9	43	19	1035	34189	35243
16. Zachodniopomorskie	0,2	0,3	4,2	95,4	99,8	27	50	682	15625	16357

STAN ZASZCZEPNIENIA ROCZNIKÓW 2005-1996 WEDŁUG WOJEWÓDZTW (cd)

Województwo	Rocznik 1998									
	Odsetki					Liczby				
	NS	SPP	SPU	DP	Razem	NS	SPP	SPU	DP	Razem
POLSKA	0,4	0,3	79,5	19,7	99,6	1489	1225	303685	75360	380270
1. Dolnośląskie	0,2	0,2	69,2	30,4	99,8	61	40	18364	8078	26482
2. Kujawsko-Pomorskie	0,2	0,2	92,0	7,6	99,8	35	43	20152	1667	21862
3. Lubelskie	0,1	0,1	90,2	9,6	99,9	21	28	20518	2184	22730
4. Lubuskie	0,4	0,1	91,9	7,6	99,6	39	12	9556	794	10362
5. Łódzkie	0,2	0,4	86,5	12,9	99,8	48	82	20068	2990	23140
6. Małopolskie	0,6	1,0	87,0	11,3	99,4	220	357	31120	4055	35532
7. Mazowieckie	0,2	0,4	78,3	21,2	99,8	89	187	37886	10251	48324
8. Opolskie	0,2	0,2	40,0	59,5	99,8	21	22	3879	5765	9666
9. Podkarpackie	0,2	0,3	64,7	34,8	99,8	51	68	15174	8175	23417
10. Podlaskie	0,2	0,3	85,4	14,1	99,8	19	41	10478	1733	12252
11. Pomorskie	0,3	0,2	90,3	9,2	99,7	60	51	21499	2192	23742
12. Śląskie	0,3	0,5	75,3	23,9	99,7	136	193	31712	10062	41967
13. Świętokrzyskie	0,0	0,1	99,2	0,7	100,0	6	13	12832	87	12932
14. Warmińsko-Mazurskie	0,0	0,0	40,9	59,1	100,0	3	5	6337	9153	15495
15. Wielkopolskie	1,8	0,2	77,8	20,2	98,2	665	55	28238	7323	35616
16. Zachodniopomorskie	0,1	0,2	94,7	5,1	99,9	15	28	15872	851	16751

Województwo	Rocznik 1997									
	Odsetki					Liczby				
	NS	SPP	SPU	DP	Razem	NS	SPP	SPU	DP	Razem
POLSKA	0,4	0,4	96,5	2,7	99,6	1627	1503	383904	10897	396304
1. Dolnośląskie	0,3	0,2	92,3	7,2	99,7	88	43	25545	2006	27594
2. Kujawsko-Pomorskie	0,1	0,3	99,4	0,2	99,9	29	61	22748	48	22857
3. Lubelskie	0,1	0,1	99,2	0,6	99,9	14	28	23610	152	23790
4. Lubuskie	0,1	0,1	99,6	0,2	99,9	16	11	10898	21	10930
5. Łódzkie	0,2	0,3	97,0	2,5	99,8	44	75	24028	619	24722
6. Małopolskie	0,7	1,5	97,2	0,5	99,3	272	563	35323	173	36059
7. Mazowieckie	0,1	0,4	94,0	5,5	99,9	75	189	47281	2779	50249
8. Opolskie	0,2	0,3	98,5	1,0	99,8	17	29	9957	105	10091
9. Podkarpackie	0,2	0,4	89,8	9,6	99,8	52	94	21926	2347	24367
10. Podlaskie	0,2	0,5	98,3	1,1	99,8	21	64	12822	142	13028
11. Pomorskie	0,2	0,3	98,9	0,6	99,8	49	69	24493	152	24714
12. Śląskie	0,4	0,4	97,2	2,0	99,6	171	173	42589	864	43626
13. Świętokrzyskie	0,0	0,2	99,8	0,0	100,0	5	21	13446	2	13469
14. Warmińsko-Mazurskie	0,0	0,0	99,9	0,0	100,0	4	2	16497	7	16506
15. Wielkopolskie	2,0	0,1	94,0	3,8	98,0	758	52	35290	1438	36780
16. Zachodniopomorskie	0,1	0,2	99,5	0,2	99,9	12	29	17451	42	17522

STAN ZASZCZEPIONA ROCZNIKÓW 2005-1996 WEDŁUG WOJEWÓDZTW (cd)

Województwo	Rocznik 1996									
	Odsetki					Liczby				
	NS	SPP	SPU	DP	Razem	NS	SPP	SPU	DP	Razem
POLSKA	0,4	0,4	97,5	1,6	99,6	1821	1638	403489	6820	411947
1. Dolnośląskie	0,2	0,3	93,0	6,4	99,8	71	79	26794	1857	28730
2. Kujawsko-Pomorskie	0,2	0,2	99,6	0,0	99,8	38	47	23916	5	23968
3. Lubelskie	0,1	0,3	99,6	0,0	99,9	22	67	24501	6	24574
4. Lubuskie	0,2	0,1	99,7	0,1	99,8	20	12	11191	6	11209
5. Łódzkie	0,2	0,3	99,1	0,4	99,8	63	69	25774	94	25937
6. Małopolskie	0,8	1,7	97,4	0,1	99,2	293	645	36550	23	37218
7. Mazowieckie	0,2	0,3	97,4	2,2	99,8	94	149	51289	1139	52577
8. Opolskie	0,1	0,2	99,7	0,0	99,9	11	24	10522	1	10547
9. Podkarpackie	0,2	0,5	90,9	8,4	99,8	55	132	23242	2142	25516
10. Podlaskie	0,2	0,4	99,2	0,2	99,8	28	55	13562	28	13645
11. Pomorskie	0,3	0,2	99,4	0,1	99,7	76	52	24599	19	24670
12. Śląskie	0,6	0,4	98,4	0,6	99,4	254	204	45229	262	45695
13. Świętokrzyskie	0,1	0,1	99,8	0,0	99,9	8	21	14152	2	14175
14. Warmińsko-Mazurskie	0,0	0,0	99,9	-	100,0	1	8	17242	-	17250
15. Wielkopolskie	2,0	0,1	94,7	3,2	98,0	781	43	36376	1231	37650
16. Zachodniopomorskie	0,0	0,2	99,8	0,0	100,0	6	31	18550	5	18586

ODRA

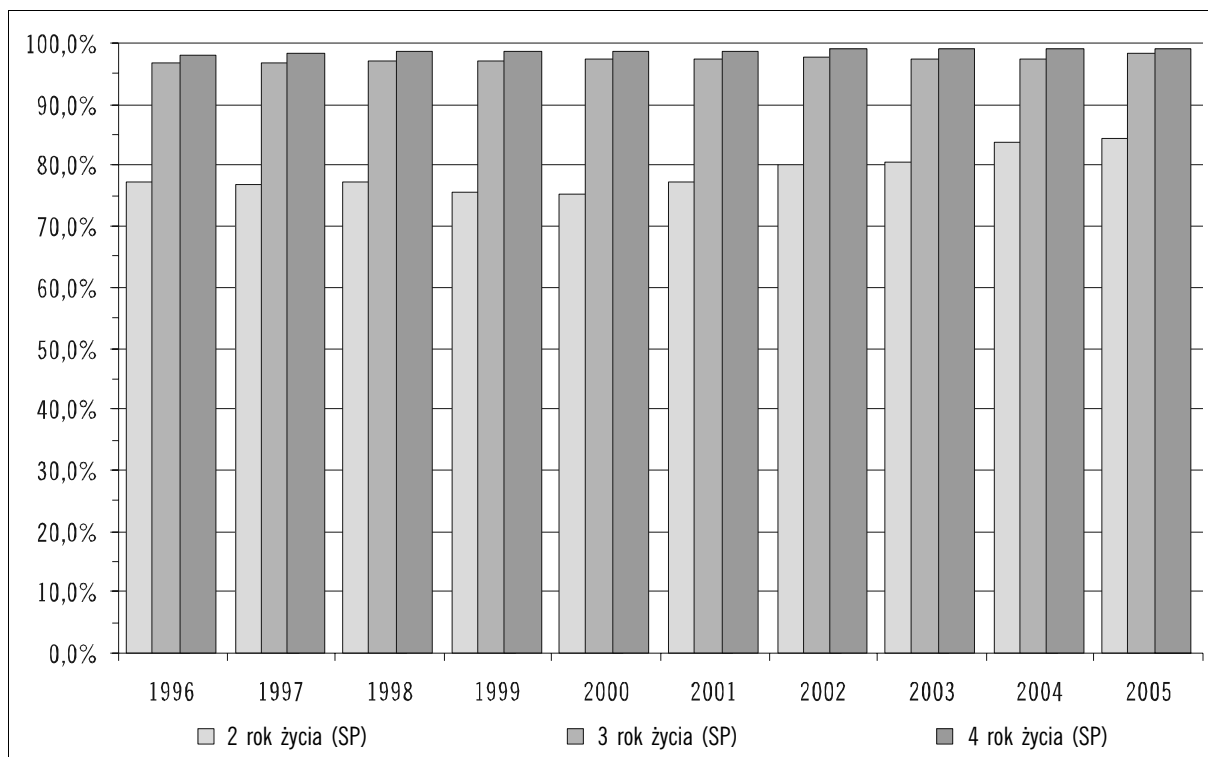
STAN ZASZCZEPIONA DZIECI W 2-4 ROKU ŻYCIA W LATACH 1996-2005
W STOSUNKU DO LICZBY OBJĘTYCH SPRAWOZDANIAMI ZE SZCZEPIEŃ OCHRONNYCH

STAN ZASZCZEPIENIA (SP) DZIECI W 3 ROKU ŻYCIA W LATACH 1996-2005
W STOSUNKU DO LICZBY DZIECI W ROCZNIKU ORAZ W STOSUNKU DO LICZBY OBJĘTYCH SPRAWOZDANIAMI ZE SZCZEPIEŃ OCHRONNYCH

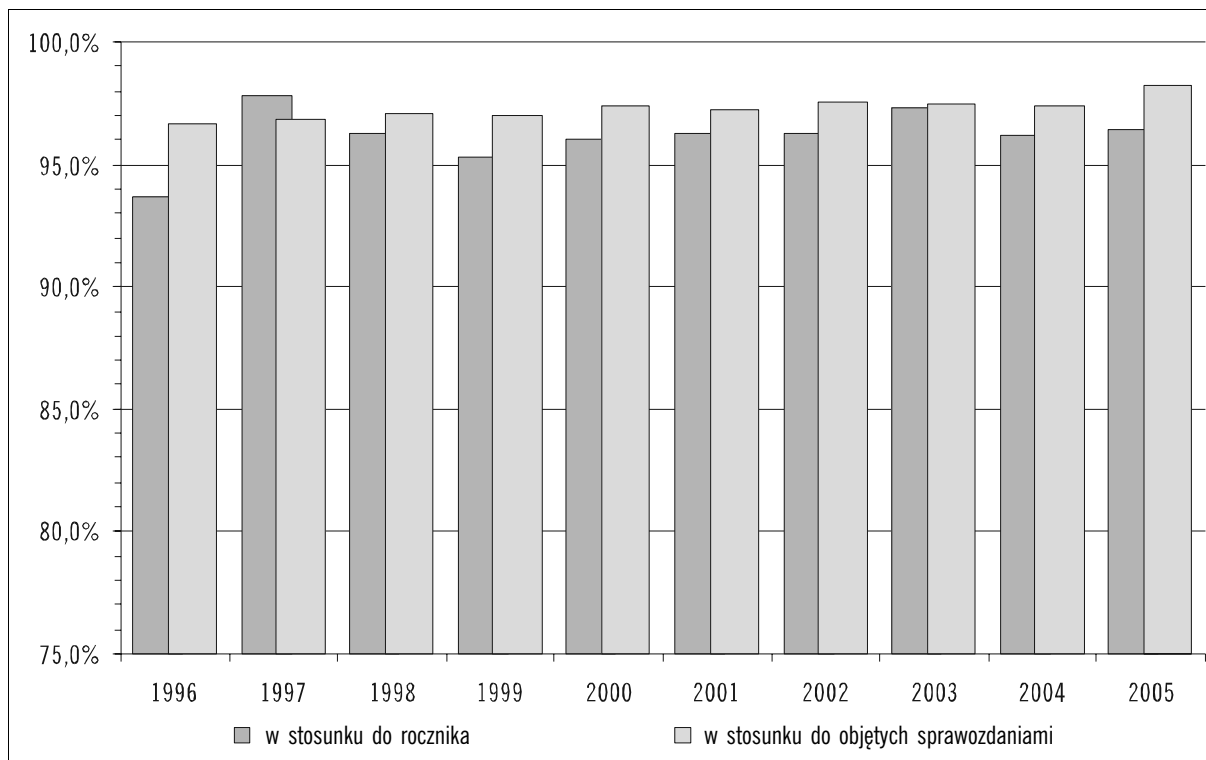

STAN ZASZCZEPIENIA ROCZNIKÓW 2004-1994 W 2005 ROKU

Rocznik	Odsetki				Liczby			
	NS	SP	DP	Razem	NS	SP	DP	Razem
2004	15,7	84,3	x	84,3	54599	293222	x	293222
2003	1,8	98,2	x	98,2	6130	336523	x	336523
2002	0,9	99,1	x	99,1	3299	344164	x	344164
2001	0,6	99,4	x	99,4	2255	357899	x	357899
2000	0,4	99,6	x	99,6	1623	368074	x	368074
1999	0,4	60,2	39,5	99,6	1379	223617	146708	370325
1998	0,3	9,4	90,4	99,7	1031	35718	345010	380728
1997	0,2	2,4	97,4	99,8	884	9412	387635	397047
1996	0,2	1,2	98,6	99,8	806	5067	407895	412962
1995	0,2	0,8	99,0	99,8	670	3503	421702	425205
1994	0,2	0,6	99,2	99,8	709	2875	450501	453376

PORÓWNIANIE STANU ZASZCZEPIONIA WYBRANYCH ROCZNIKÓW W 2005 I 2004 ROKU

Dzieci w 2 roku życia

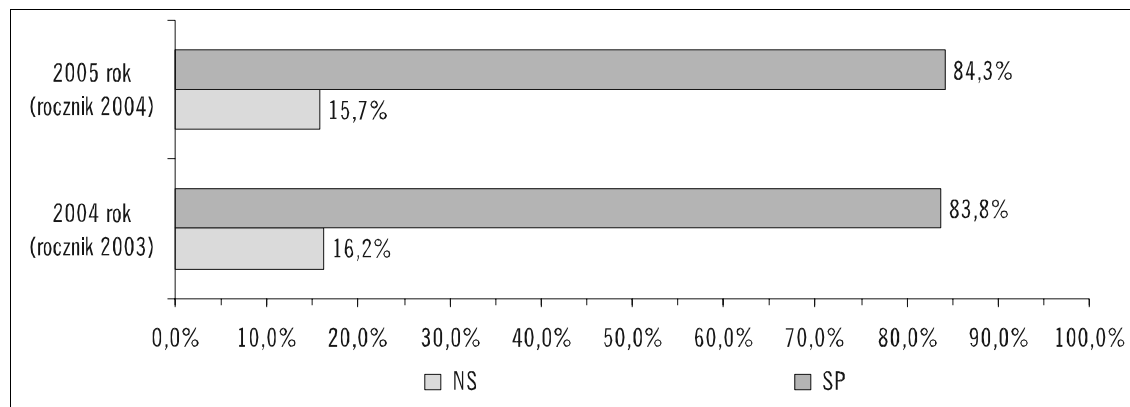

Dzieci w 3 roku życia

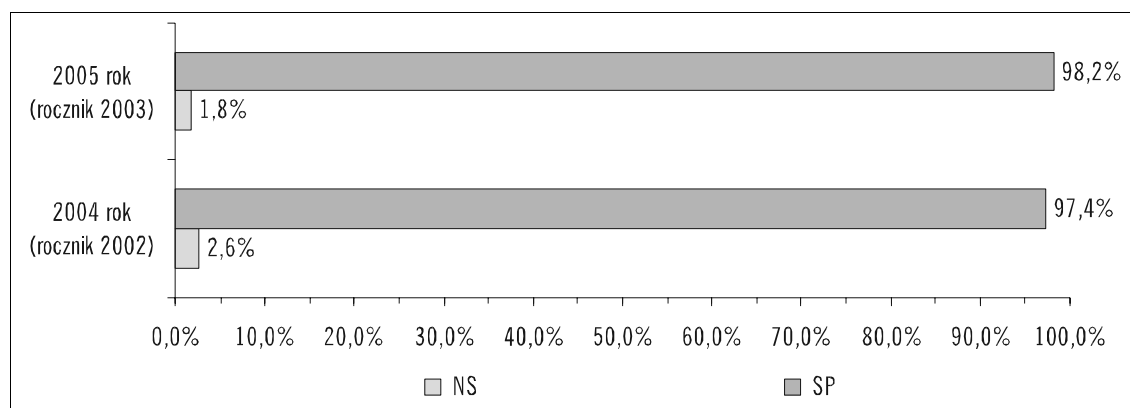

Dzieci w 4 roku życia

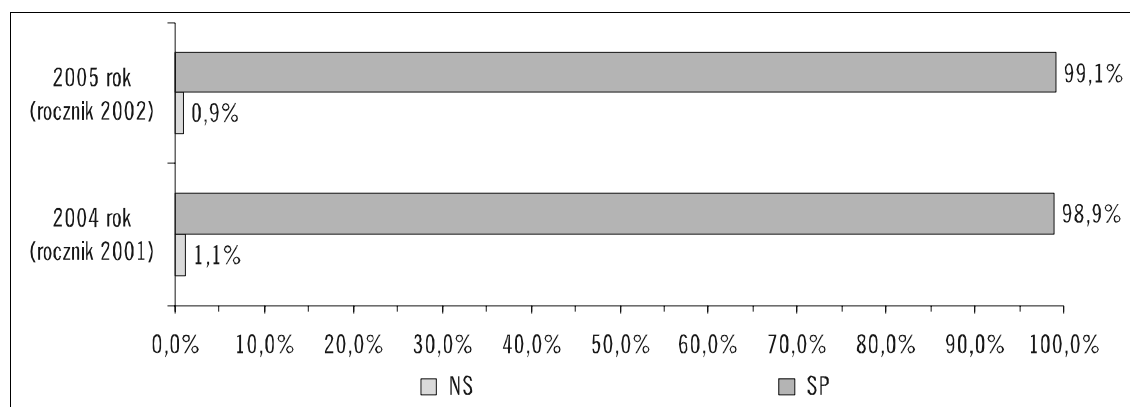

PORÓWNANIE STANU ZASZCZEPIENIA WYBRANYCH ROCZNIKÓW W 2005 I 2004 ROKU (cd)

Dzieci w 7 roku życia

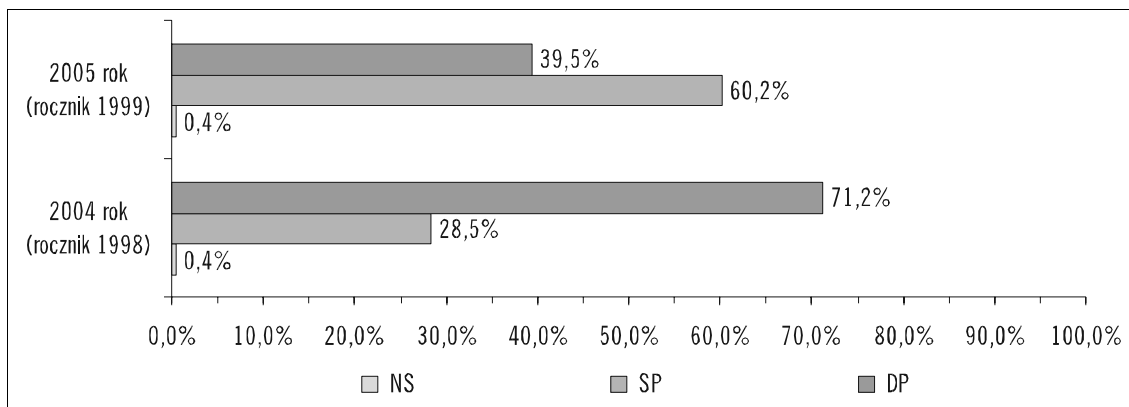

Dzieci w 8 roku życia

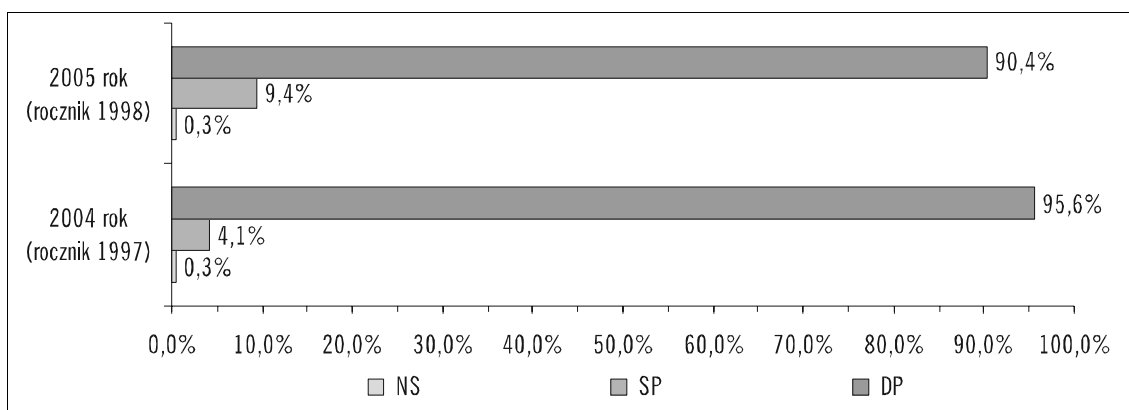

Dzieci w 9 roku życia

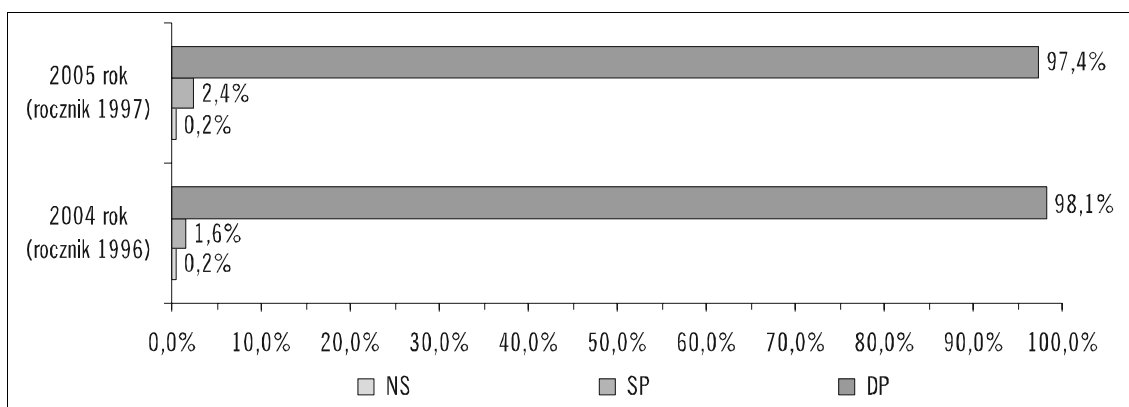

STAN ZASZCZEPIONIA (SP) DZIECI W 3 ROKU ŻYCIA W 2005 ROKU
WEDŁUG WOJEWÓDZTW

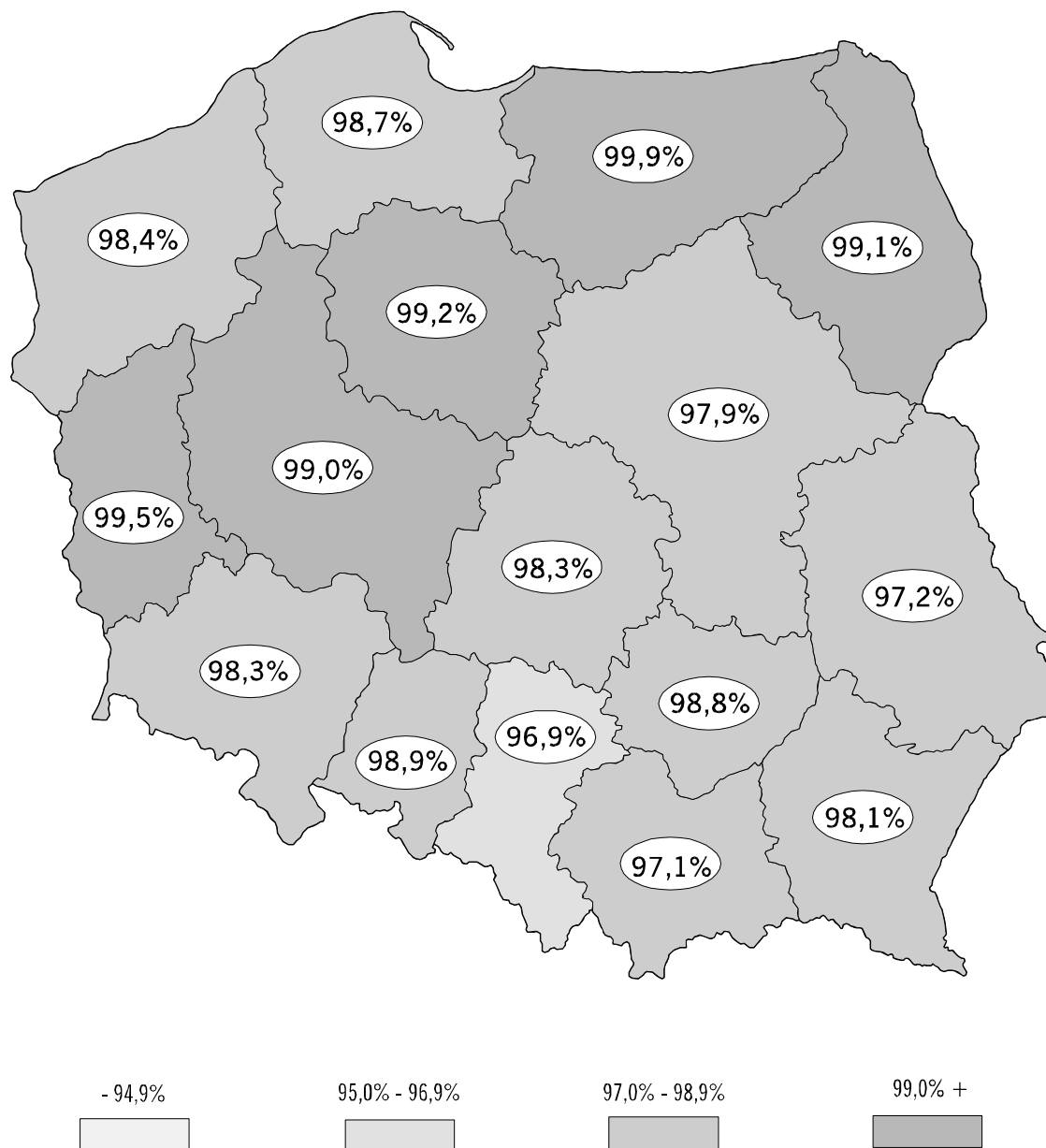

STAN ZASZCZEPHENIA ROCZNIKÓW 2004-1994 WEDŁUG WOJEWÓDZTW

Województwo	Rocznik 2004				Rocznik 2003				Rocznik 2002			
	Odsetki		Liczby		Odsetki		Liczby		Odsetki		Liczby	
	NS	SP	NS	SP	NS	SP	NS	SP	NS	SP	NS	SP
POLSKA	15,7	84,3	54599	293222	1,8	98,2	6130	336523	0,9	99,1	3299	344164
1. Dolnośląskie	14,5	85,5	3474	20540	1,7	98,3	385	22788	0,6	99,4	151	23701
2. Kujawsko-Pomorskie	13,5	86,5	2640	16951	0,8	99,2	147	19421	0,4	99,6	82	19517
3. Lubelskie	13,4	86,6	2612	16948	2,8	97,2	560	19433	0,4	99,6	88	19768
4. Lubuskie	19,7	80,3	1886	7709	0,5	99,5	47	8956	0,5	99,5	43	9223
5. Łódzkie	14,4	85,6	3093	18429	1,7	98,3	349	20485	0,8	99,2	179	21311
6. Małopolskie	16,9	83,1	5382	26503	2,9	97,1	915	30728	1,8	98,2	576	31945
7. Mazowieckie	19,7	80,3	9614	39172	2,1	97,9	983	46179	1,5	98,5	682	46324
8. Opolskie	15,1	84,9	1215	6835	1,1	98,9	85	7905	1,0	99,0	87	8201
9. Podkarpackie	16,7	83,3	3320	16507	1,9	98,1	385	19419	0,8	99,2	162	20412
10. Podlaskie	13,3	86,7	1376	8945	0,9	99,1	93	10303	0,5	99,5	59	10781
11. Pomorskie	14,2	85,8	3193	19295	1,3	98,7	295	21862	1,0	99,0	213	21779
12. Śląskie	20,0	80,0	7801	31284	3,1	96,9	1175	36922	1,6	98,4	606	37725
13. Świętokrzyskie	13,6	86,4	1454	9237	1,2	98,8	128	10762	0,5	99,5	52	11153
14. Warmińsko-Mazurskie	2,2	97,8	309	13542	0,1	99,9	18	13707	0,1	99,9	11	14223
15. Wielkopolskie	15,1	84,9	5010	28277	1,0	99,0	326	32760	0,6	99,4	208	32916
16. Zachodniopomorskie	14,5	85,5	2220	13048	1,6	98,4	239	14893	0,7	99,3	100	15185

Województwo	Rocznik 2001				Rocznik 2000			
	Odsetki		Liczby		Odsetki		Liczby	
	NS	SP	NS	SP	NS	SP	NS	SP
POLSKA	0,6	99,4	2255	357899	0,4	99,6	1623	368074
1. Dolnośląskie	0,4	99,6	112	24925	0,3	99,7	72	25009
2. Kujawsko-Pomorskie	0,3	99,7	69	20473	0,3	99,7	68	20851
3. Lubelskie	0,4	99,6	90	21115	0,2	99,8	51	21863
4. Lubuskie	0,3	99,7	30	9690	0,2	99,8	20	9747
5. Łódzkie	0,7	99,3	149	21727	0,4	99,6	88	22668
6. Małopolskie	1,2	98,8	403	33190	0,8	99,2	287	34666
7. Mazowieckie	0,9	99,1	412	47333	0,7	99,3	327	48628
8. Opolskie	0,7	99,3	61	8587	0,5	99,5	50	9051
9. Podkarpackie	0,6	99,4	126	21109	0,4	99,6	94	22572
10. Podlaskie	0,3	99,7	32	11152	0,2	99,8	22	11546
11. Pomorskie	0,6	99,4	137	22944	0,3	99,7	75	22973
12. Śląskie	1,2	98,8	470	39321	0,8	99,2	318	40645
13. Świętokrzyskie	0,2	99,8	26	11726	0,2	99,8	28	11912
14. Warmińsko-Mazurskie	0,1	99,9	10	14671	0,1	99,9	13	14796
15. Wielkopolskie	0,3	99,7	107	34104	0,3	99,7	92	34910
16. Zachodniopomorskie	0,1	99,9	21	15832	0,1	99,9	18	16237

STAN ZASZCZEPIONA ROCZNIKÓW 2004-1994 WEDŁUG WOJEWÓDZTW (cd)

Województwo	Rocznik 1999							
	Odsetki				Liczby			
	NS	SP	DP	Razem	NS	SP	DP	Razem
POLSKA	0,4	60,2	39,5	99,6	1379	223617	146708	370325
1. Dolnośląskie	0,2	65,3	34,6	99,8	39	16645	8820	25465
2. Kujawsko-Pomorskie	0,2	41,2	58,6	99,8	42	8750	12433	21183
3. Lubelskie	0,2	74,0	25,8	99,8	36	16316	5698	22014
4. Lubuskie	0,1	73,5	26,3	99,9	15	7380	2639	10019
5. Łódzkie	0,3	68,5	31,2	99,7	69	15702	7140	22842
6. Małopolskie	0,7	52,1	47,2	99,3	241	18087	16379	34466
7. Mazowieckie	0,4	66,3	33,3	99,6	206	32264	16210	48474
8. Opolskie	0,4	78,1	21,5	99,6	33	7283	2007	9290
9. Podkarpackie	0,3	81,2	18,5	99,7	79	18542	4221	22763
10. Podlaskie	0,3	61,4	38,3	99,7	35	7184	4481	11665
11. Pomorskie	0,3	42,5	57,2	99,7	72	9807	13186	22993
12. Śląskie	0,9	48,0	51,1	99,1	367	19538	20797	40335
13. Świętokrzyskie	0,3	33,3	66,5	99,7	32	4020	8036	12056
14. Warmińsko-Mazurskie	0,0	63,9	36,0	100,0	7	9720	5476	15196
15. Wielkopolskie	0,2	63,9	35,9	99,8	79	22532	12675	35207
16. Zachodniopomorskie	0,2	60,1	39,7	99,8	27	9847	6510	16357

Województwo	Rocznik 1998							
	Odsetki				Liczby			
	NS	SP	DP	Razem	NS	SP	DP	Razem
POLSKA	0,3	9,4	90,4	99,7	1031	35718	345010	380728
1. Dolnośląskie	0,1	8,3	91,6	99,9	22	2209	24312	26521
2. Kujawsko-Pomorskie	0,2	1,3	98,5	99,8	48	282	21567	21849
3. Lubelskie	0,1	14,5	85,4	99,9	22	3304	19425	22729
4. Lubuskie	0,2	7,0	92,8	99,8	16	732	9653	10385
5. Łódzkie	0,3	8,5	91,2	99,7	72	1964	21152	23116
6. Małopolskie	0,6	8,6	90,8	99,4	200	3090	32462	35552
7. Mazowieckie	0,3	13,6	86,1	99,7	158	6591	41664	48255
8. Opolskie	0,4	24,7	74,9	99,6	35	2394	7258	9652
9. Podkarpackie	0,3	25,6	74,2	99,7	60	5997	17411	23408
10. Podlaskie	0,2	8,6	91,2	99,8	20	1059	11192	12251
11. Pomorskie	0,4	5,4	94,2	99,6	91	1292	22419	23711
12. Śląskie	0,4	8,4	91,2	99,6	184	3540	38379	41919
13. Świętokrzyskie	0,2	2,1	97,6	99,8	32	273	12633	12906
14. Warmińsko-Mazurskie	0,0	0,1	99,8	100,0	4	23	15471	15494
15. Wielkopolskie	0,1	5,2	94,7	99,9	51	1869	34361	36230
16. Zachodniopomorskie	0,1	6,6	93,3	99,9	16	1099	15651	16750

STAN ZASZCZEPHENIA ROCZNIKÓW 2004-1994 WEDŁUG WOJEWÓDZTW (cd)

Województwo	Rocznik 1997							
	Odsetki				Liczby			
	NS	SP	DP	Razem	NS	SP	DP	Razem
POLSKA	0,2	2,4	97,4	99,8	884	9412	387635	397047
1. Dolnośląskie	0,1	2,4	97,5	99,9	20	661	27001	27662
2. Kujawsko-Pomorskie	0,2	0,4	99,4	99,8	40	98	22748	22846
3. Lubelskie	0,3	2,3	97,4	99,7	61	550	23193	23743
4. Lubuskie	0,1	0,4	99,5	99,9	9	48	10889	10937
5. Łódzkie	0,2	1,7	98,1	99,8	48	433	24285	24718
6. Małopolskie	0,4	3,3	96,3	99,6	162	1193	34976	36169
7. Mazowieckie	0,3	4,6	95,1	99,7	137	2326	47861	50187
8. Opolskie	0,2	3,6	96,2	99,8	20	361	9727	10088
9. Podkarpackie	0,2	5,0	94,8	99,8	50	1228	23141	24369
10. Podlaskie	0,2	1,8	98,1	99,8	20	233	12796	13029
11. Pomorskie	0,2	1,8	98,0	99,8	49	457	24257	24714
12. Śląskie	0,4	2,7	96,9	99,6	176	1189	42432	43621
13. Świętokrzyskie	0,1	0,6	99,3	99,9	17	81	13376	13457
14. Warmińsko-Mazurskie	0,0	0,1	99,9	100,0	2	12	16496	16508
15. Wielkopolskie	0,1	0,9	99,0	99,9	56	326	37156	37482
16. Zachodniopomorskie	0,1	1,2	98,7	99,9	17	216	17301	17517

Województwo	Rocznik 1996							
	Odsetki				Liczby			
	NS	SP	DP	Razem	NS	SP	DP	Razem
POLSKA	0,2	1,2	98,6	99,8	806	5067	407895	412962
1. Dolnośląskie	0,1	1,1	98,8	99,9	26	322	28453	28775
2. Kujawsko-Pomorskie	0,1	0,3	99,6	99,9	32	70	23904	23974
3. Lubelskie	0,2	1,2	98,6	99,8	59	294	24243	24537
4. Lubuskie	0,1	0,2	99,7	99,9	6	28	11195	11223
5. Łódzkie	0,2	0,9	98,9	99,8	57	240	25703	25943
6. Małopolskie	0,4	2,1	97,4	99,6	153	804	36554	37358
7. Mazowieckie	0,2	2,2	97,6	99,8	105	1176	51390	52566
8. Opolskie	0,2	1,2	98,6	99,8	19	127	10412	10539
9. Podkarpackie	0,3	1,8	98,0	99,7	64	454	25053	25507
10. Podlaskie	0,1	0,7	99,1	99,9	15	102	13556	13658
11. Pomorskie	0,2	1,1	98,8	99,8	49	260	24437	24697
12. Śląskie	0,3	1,6	98,1	99,7	138	739	45072	45811
13. Świętokrzyskie	0,1	0,3	99,5	99,9	20	49	14114	14163
14. Warmińsko-Mazurskie	0,0	0,1	99,9	100,0	7	15	17229	17244
15. Wielkopolskie	0,1	0,6	99,2	99,9	48	249	38134	38383
16. Zachodniopomorskie	0,0	0,7	99,2	100,0	8	138	18446	18584

STAN ZASZCZEPHENIA ROCZNIKÓW 2004-1994 WEDŁUG WOJEWÓDZTW (cd)

Województwo	Rocznik 1995							
	Odsetki				Liczby			
	NS	SP	DP	Razem	NS	SP	DP	Razem
POLSKA	0,2	0,8	99,0	99,8	670	3503	421702	425205
1. Dolnośląskie	0,1	0,7	99,3	99,9	19	200	29626	29826
2. Kujawsko-Pomorskie	0,2	0,2	99,6	99,8	45	59	24482	24541
3. Lubelskie	0,2	0,6	99,2	99,8	38	157	25087	25244
4. Lubuskie	0,1	0,2	99,7	99,9	11	23	11759	11782
5. Łódzkie	0,2	0,6	99,2	99,8	43	174	26745	26919
6. Małopolskie	0,4	1,5	98,1	99,6	153	570	37969	38539
7. Mazowieckie	0,0	1,7	98,3	100,0	24	909	53222	54131
8. Opolskie	0,2	0,9	98,9	99,8	21	95	10694	10789
9. Podkarpackie	0,1	1,1	98,8	99,9	28	294	25513	25807
10. Podlaskie	0,1	0,7	99,2	99,9	11	102	14006	14108
11. Pomorskie	0,1	0,6	99,3	99,9	30	147	25028	25175
12. Śląskie	0,4	1,1	98,5	99,6	171	518	46390	46908
13. Świętokrzyskie	0,1	0,1	99,8	99,9	12	21	14573	14594
14. Warmińsko-Mazurskie	0,0	0,0	99,9	100,0	7	4	17663	17667
15. Wielkopolskie	0,1	0,3	99,5	99,9	54	138	39625	39763
16. Zachodniopomorskie	0,0	0,5	99,5	100,0	3	92	19320	19412

Województwo	Rocznik 1994							
	Odsetki				Liczby			
	NS	SP	DP	Razem	NS	SP	DP	Razem
POLSKA	0,2	0,6	99,2	99,8	709	2875	450501	453376
1. Dolnośląskie	0,1	0,5	99,5	99,9	28	145	31872	32017
2. Kujawsko-Pomorskie	0,1	0,2	99,7	99,9	33	43	26165	26208
3. Lubelskie	0,1	0,6	99,2	99,9	36	171	27321	27492
4. Lubuskie	0,1	0,2	99,7	99,9	15	20	12372	12392
5. Łódzkie	0,1	0,5	99,4	99,9	38	132	28592	28724
6. Małopolskie	0,3	1,2	98,5	99,7	140	494	40324	40818
7. Mazowieckie	0,2	1,2	98,6	99,8	95	700	56964	57664
8. Opolskie	0,1	0,6	99,4	99,9	10	64	11426	11490
9. Podkarpackie	0,2	0,8	99,0	99,8	47	220	27634	27854
10. Podlaskie	0,1	0,4	99,6	99,9	8	54	15135	15189
11. Pomorskie	0,1	0,5	99,3	99,9	35	142	26279	26421
12. Śląskie	0,3	0,9	98,8	99,7	144	470	50154	50624
13. Świętokrzyskie	0,1	0,1	99,9	99,9	9	12	15592	15604
14. Warmińsko-Mazurskie	0,0	0,1	99,9	100,0	3	13	18481	18494
15. Wielkopolskie	0,1	0,3	99,6	99,9	60	120	41764	41884
16. Zachodniopomorskie	0,0	0,4	99,6	100,0	8	75	20426	20501

ODRA / ŚWINKA / RÓŻYCZKA

STAN ZASZCZEPIENIA DZIECI W 2-4 ROKU ŻYCIA W LATACH 1996-2005
W STOSUNKU DO LICZBY OBJĘTYCH SPRAWOZDANIAMI ZE SZCZEPIEŃ OCHRONNYCH

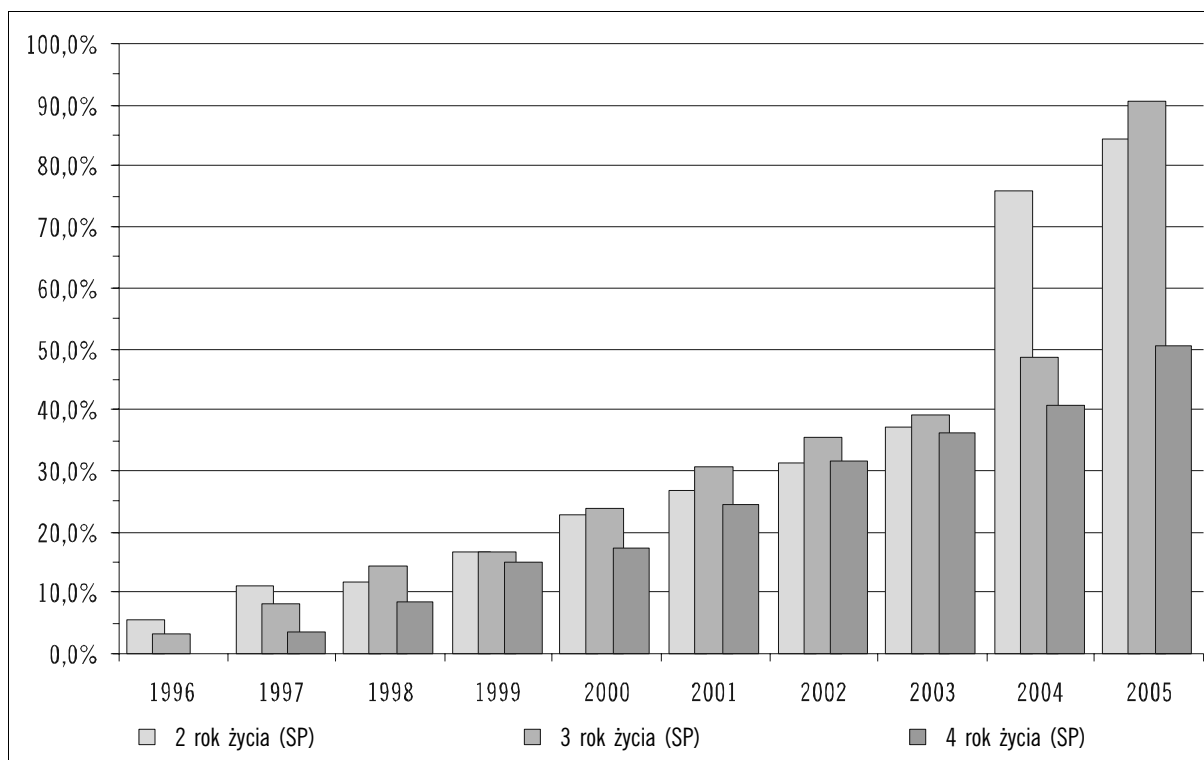

STAN ZASZCZEPIENIA (SP) DZIECI W 3 ROKU ŻYCIA W LATACH 1996-2005
W STOSUNKU DO LICZBY DZIECI W ROCZNIKU ORAZ W STOSUNKU DO LICZBY OBJĘTYCH SPRAWOZDANIAMI ZE SZCZEPIEŃ OCHRONNYCH

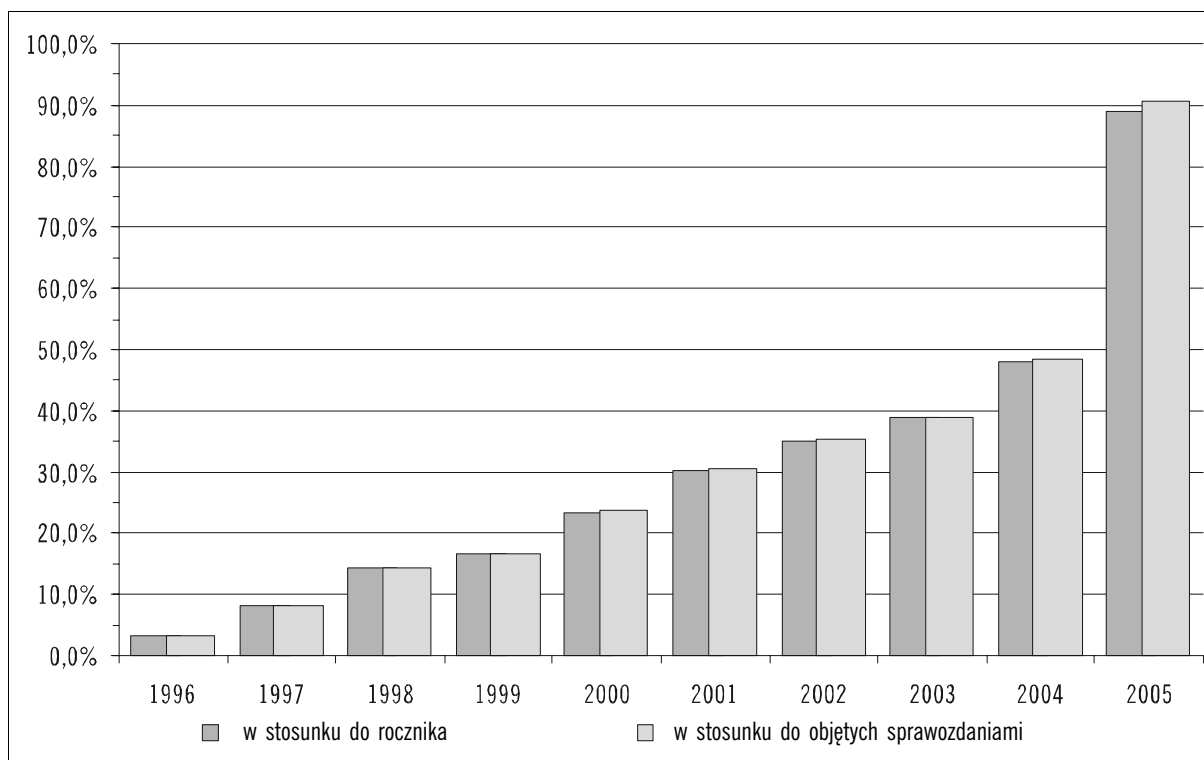

STAN ZASZCZEPIENIA ROCZNIKÓW 2004-1994 W 2005 ROKU

Rocznik	Odsetki				Liczby			
	NS	SP	DP	Razem	NS	SP	DP	Razem
2004	15,7	84,3	x	84,3	54749	293072	x	293072
2003	9,5	90,5	x	90,5	32453	310200	x	310200
2002	49,5	50,5	x	50,5	171988	175475	x	175475
2001	58,3	41,7	x	41,7	210008	150146	x	150146
2000	62,4	37,6	x	37,6	230648	139049	x	139049
1999	58,0	22,8	19,2	42,0	215550	84729	71425	156154
1998	64,0	11,0	25,0	36,0	244405	41921	95433	137354
1997	75,5	8,2	16,3	24,5	300372	32564	64995	97559
1996	81,4	6,8	11,8	18,6	336605	28276	48887	77163
1995	87,7	4,0	8,3	12,3	373387	17004	35484	52488
1994	73,9	17,2	9,0	26,1	335408	78021	40656	118677

PORÓWNIANIE STANU ZASZCZEPIENIA WYBRANYCH ROCZNIKÓW W 2005 I 2004 ROKU

Dzieci w 2 roku życia

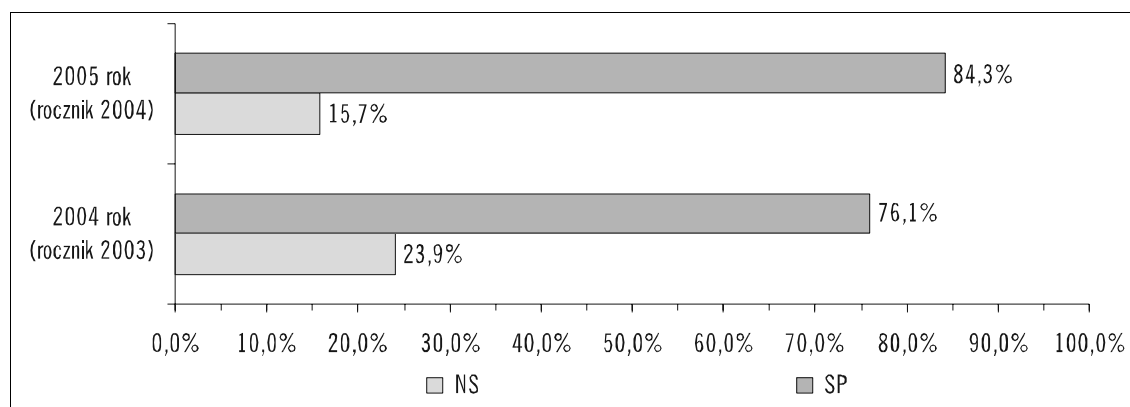

Dzieci w 3 roku życia

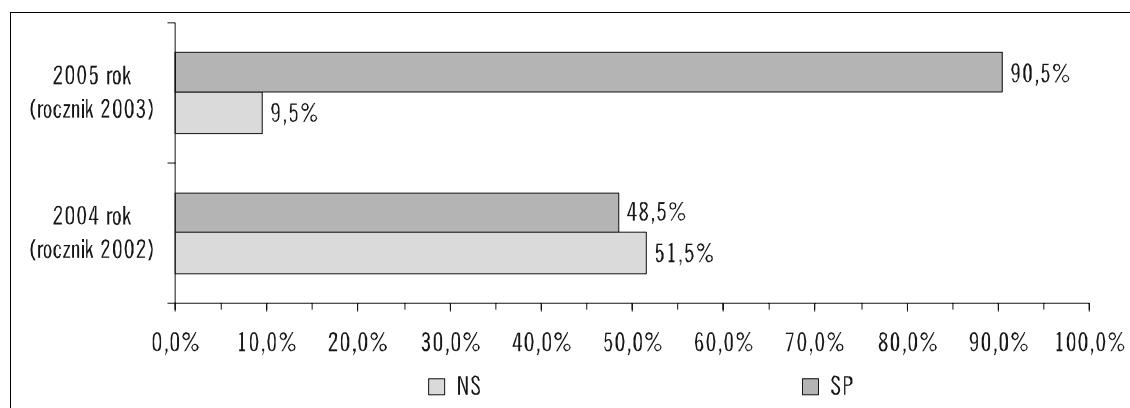

PORÓWNANIE STANU ZASZCZEPIENIA WYBRANYCH ROCZNIKÓW W 2005 I 2004 ROKU (cd)

Dzieci w 4 roku życia

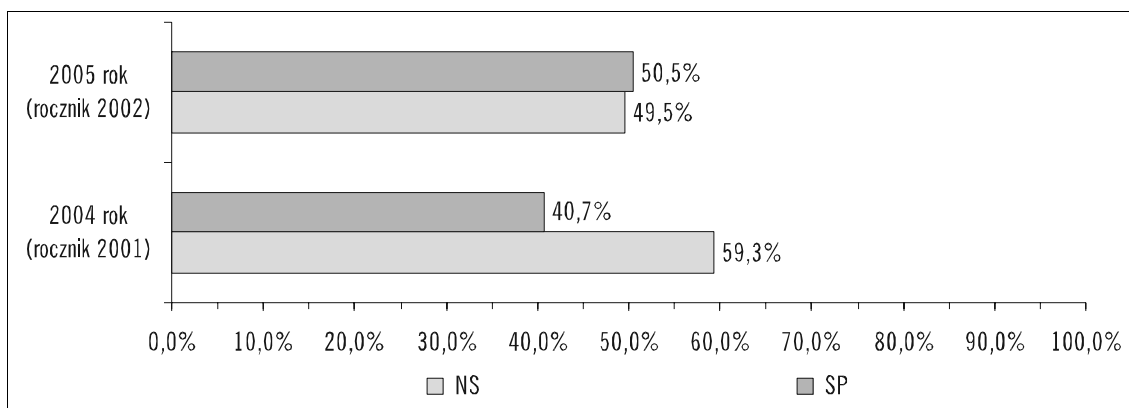

Dzieci w 7 roku życia

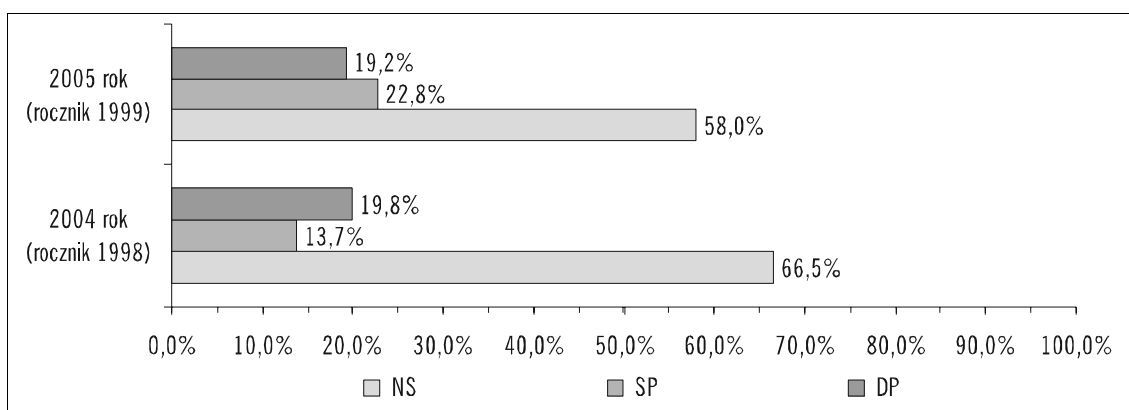

Dzieci w 8 roku życia

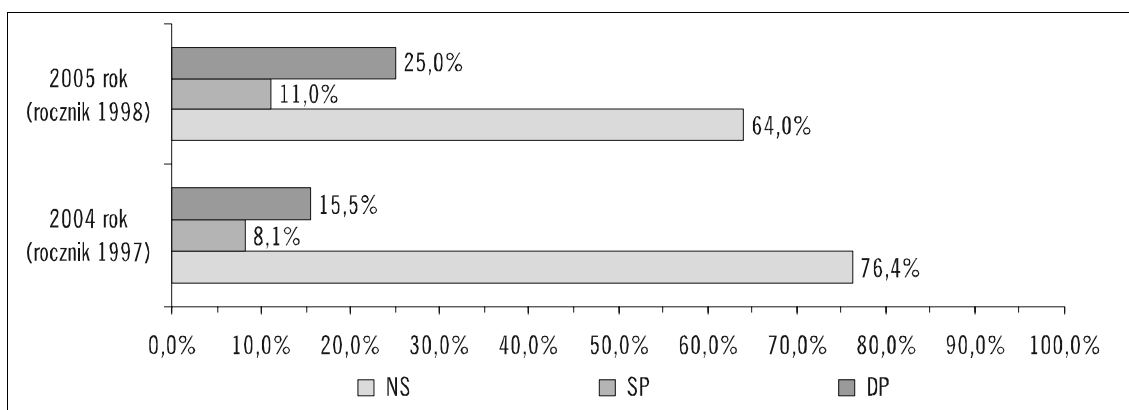

Dzieci w 9 roku życia

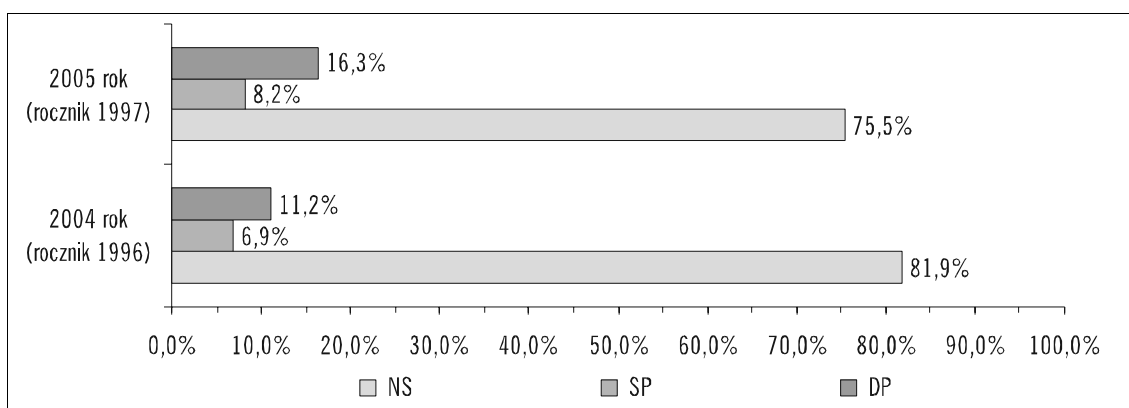

STAN ZASZCZEPIONIA (SP) DZIECI W 3 ROKU ŻYCIA W 2005 ROKU
WEDŁUG WOJEWÓDZTW

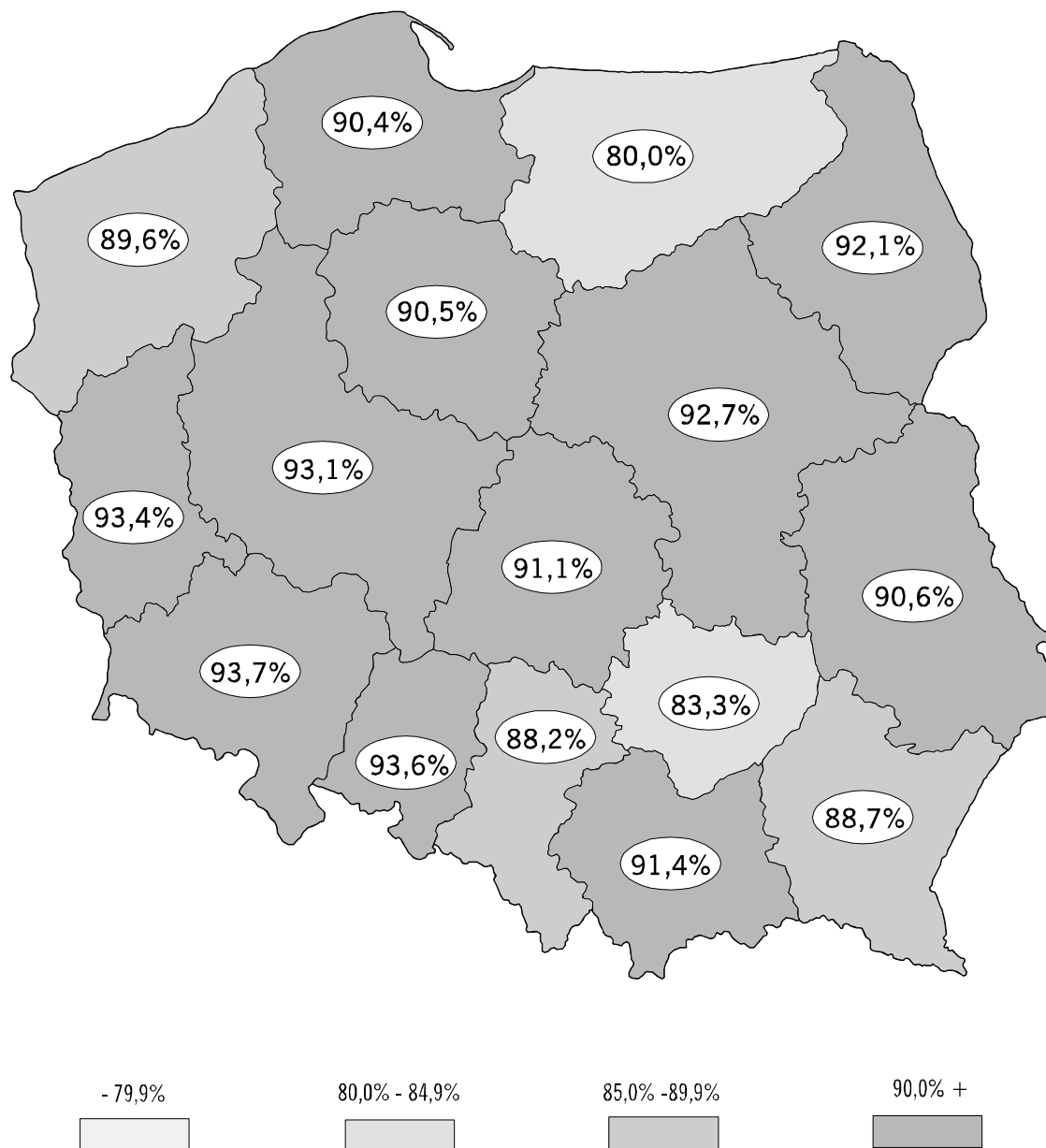

STAN ZASZCZEPNIENIA ROCZNIKÓW 2004-1994 WEDŁUG WOJEWÓDZTW

Województwo	Rocznik 2004				Rocznik 2003				Rocznik 2002			
	Odsetki		Liczby		Odsetki		Liczby		Odsetki		Liczby	
	NS	SP	NS	SP	NS	SP	NS	SP	NS	SP	NS	SP
POLSKA	15,7	84,3	54749	293072	9,5	90,5	32453	310200	49,5	50,5	171988	175475
1. Dolnośląskie	14,5	85,5	3474	20540	6,3	93,7	1461	21712	42,6	57,4	10169	13683
2. Kujawsko-Pomorskie	13,5	86,5	2641	16950	9,5	90,5	1859	17709	57,1	42,9	11199	8400
3. Lubelskie	13,4	86,6	2620	16940	9,4	90,6	1886	18107	58,6	41,4	11643	8213
4. Lubuskie	19,7	80,3	1887	7708	6,6	93,4	597	8406	61,2	38,8	5673	3593
5. Łódzkie	14,4	85,6	3093	18429	8,9	91,1	1849	18985	45,0	55,0	9664	11826
6. Małopolskie	16,9	83,1	5382	26503	8,6	91,4	2730	28913	44,1	55,9	14331	18190
7. Mazowieckie	19,7	80,3	9618	39168	7,3	92,7	3466	43696	36,9	63,1	17349	29657
8. Opolskie	15,1	84,9	1215	6835	6,4	93,6	512	7478	48,9	51,1	4053	4235
9. Podkarpackie	16,7	83,3	3320	16507	11,3	88,7	2247	17557	56,2	43,8	11570	9004
10. Podlaskie	13,3	86,7	1376	8945	7,9	92,1	817	9579	52,1	47,9	5649	5191
11. Pomorskie	14,7	85,3	3304	19184	9,6	90,4	2138	20019	54,4	45,6	11971	10021
12. Śląskie	20,0	80,0	7801	31284	11,8	88,2	4482	33615	51,1	48,9	19576	18755
13. Świętokrzyskie	13,6	86,4	1454	9237	16,7	83,3	1817	9073	56,1	43,9	6281	4924
14. Warmińsko-Mazurskie	2,2	97,8	309	13542	20,0	80,0	2751	10974	57,0	43,0	8120	6114
15. Wielkopolskie	15,1	84,9	5034	28253	6,9	93,1	2272	30814	50,1	49,9	16607	16517
16. Zachodniopomorskie	14,5	85,5	2221	13047	10,4	89,6	1569	13563	53,2	46,8	8133	7152

Województwo	Rocznik 2001				Rocznik 2000			
	Odsetki		Liczby		Odsetki		Liczby	
	NS	SP	NS	SP	NS	SP	NS	SP
POLSKA	58,3	41,7	210008	150146	62,4	37,6	230648	139049
1. Dolnośląskie	53,3	46,7	13343	11694	56,9	43,1	14277	10804
2. Kujawsko-Pomorskie	68,5	31,5	14072	6470	72,5	27,5	15175	5744
3. Lubelskie	69,6	30,4	14752	6453	72,7	27,3	15922	5992
4. Lubuskie	69,9	30,1	6793	2927	72,3	27,7	7060	2707
5. Łódzkie	54,7	45,3	11961	9915	56,3	43,7	12801	9955
6. Małopolskie	54,0	46,0	18154	15439	59,9	40,1	20954	13999
7. Mazowieckie	43,4	56,6	20739	27006	46,3	53,7	22675	26280
8. Opolskie	59,7	40,3	5166	3482	67,0	33,0	6095	3006
9. Podkarpackie	61,9	38,1	13154	8081	69,5	30,5	15755	6911
10. Podlaskie	64,6	35,4	7222	3962	69,1	30,9	7989	3579
11. Pomorskie	65,3	34,7	15066	8015	66,9	33,1	15421	7627
12. Śląskie	58,8	41,2	23392	16399	64,5	35,5	26441	14522
13. Świętokrzyskie	66,5	33,5	7817	3935	71,4	28,6	8522	3418
14. Warmińsko-Mazurskie	62,5	37,5	9180	5501	65,4	34,6	9679	5130
15. Wielkopolskie	57,0	43,0	19516	14695	60,7	39,3	21253	13749
16. Zachodniopomorskie	61,1	38,9	9681	6172	65,4	34,6	10629	5626

STAN ZASZCZEPIONA ROCZNIKÓW 2004-1994 WEDŁUG WOJEWÓDZTW (cd)

Województwo	Rocznik 1999							
	Odsetki				Liczby			
	NS	SP	DP	Razem	NS	SP	DP	Razem
POLSKA	58,0	22,8	19,2	42,0	215550	84729	71425	156154
1. Dolnośląskie	54,4	24,5	21,0	45,6	13875	6261	5368	11629
2. Kujawsko-Pomorskie	49,7	16,0	34,3	50,3	10542	3398	7285	10683
3. Lubelskie	73,7	12,5	13,8	26,3	16253	2758	3039	5797
4. Lubuskie	69,4	13,1	17,5	30,6	6967	1316	1751	3067
5. Łódzkie	55,3	31,5	13,2	44,7	12660	7228	3023	10251
6. Małopolskie	54,1	27,0	18,9	45,9	18771	9385	6551	15936
7. Mazowieckie	46,0	32,1	21,9	54,0	22389	15618	10673	26291
8. Opolskie	67,4	22,9	9,7	32,6	6284	2138	901	3039
9. Podkarpackie	70,9	20,0	9,0	29,1	16205	4577	2060	6637
10. Podlaskie	70,5	17,4	12,1	29,5	8249	2041	1410	3451
11. Pomorskie	63,0	15,1	21,9	37,0	14525	3488	5052	8540
12. Śląskie	58,9	18,5	22,6	41,1	23984	7530	9188	16718
13. Świętokrzyskie	57,3	10,9	31,8	42,7	6929	1313	3846	5159
14. Warmińsko-Mazurskie	57,7	32,6	9,7	42,3	8776	4949	1478	6427
15. Wielkopolskie	56,7	25,6	17,7	43,3	20014	9041	6231	15272
16. Zachodniopomorskie	55,7	22,5	21,8	44,3	9127	3688	3569	7257

Województwo	Rocznik 1998							
	Odsetki				Liczby			
	NS	SP	DP	Razem	NS	SP	DP	Razem
POLSKA	64,0	11,0	25,0	36,0	244405	41921	95433	137354
1. Dolnośląskie	62,5	6,9	30,7	37,5	16577	1830	8136	9966
2. Kujawsko-Pomorskie	61,8	5,5	32,7	38,2	13541	1204	7152	8356
3. Lubelskie	81,1	2,5	16,4	18,9	18445	572	3734	4306
4. Lubuskie	79,8	7,0	13,2	20,2	8297	733	1371	2104
5. Łódzkie	57,3	16,1	26,6	42,7	13294	3736	6158	9894
6. Małopolskie	60,2	16,8	23,0	39,8	21528	5991	8233	14224
7. Mazowieckie	53,3	10,5	36,3	46,7	25795	5068	17550	22618
8. Opolskie	68,0	15,1	16,9	32,0	6588	1463	1636	3099
9. Podkarpackie	74,5	8,9	16,6	25,5	17489	2095	3884	5979
10. Podlaskie	71,4	5,8	22,8	28,6	8762	706	2803	3509
11. Pomorskie	68,8	8,1	23,0	31,2	16385	1936	5481	7417
12. Śląskie	64,1	9,1	26,8	35,9	26985	3826	11292	15118
13. Świętokrzyskie	67,3	8,4	24,3	32,7	8710	1090	3138	4228
14. Warmińsko-Mazurskie	61,3	22,4	16,3	38,7	9503	3466	2529	5995
15. Wielkopolskie	61,8	16,7	21,5	38,2	22407	6059	7815	13874
16. Zachodniopomorskie	60,2	12,8	27,0	39,8	10099	2146	4521	6667

STAN ZASZCZEPNIENIA ROCZNIKÓW 2004-1994 WEDŁUG WOJEWÓDZTW (cd)

Województwo	Rocznik 1997							
	Odsetki				Liczby			
	NS	SP	DP	Razem	NS	SP	DP	Razem
POLSKA	75,5	8,2	16,3	24,5	300372	32564	64995	97559
1. Dolnośląskie	71,8	6,6	21,6	28,2	19869	1832	5981	7813
2. Kujawsko-Pomorskie	82,2	4,1	13,6	17,8	18816	948	3122	4070
3. Lubelskie	89,7	2,0	8,3	10,3	21349	484	1971	2455
4. Lubuskie	86,0	8,7	5,3	14,0	9416	947	583	1530
5. Łódzkie	66,8	13,7	19,4	33,2	16548	3402	4816	8218
6. Małopolskie	72,2	14,2	13,5	27,8	26249	5163	4919	10082
7. Mazowieckie	65,1	5,9	28,9	34,9	32785	2986	14553	17539
8. Opolskie	77,9	7,9	14,2	22,1	7877	796	1435	2231
9. Podkarpackie	79,8	6,6	13,7	20,2	19481	1604	3334	4938
10. Podlaskie	83,6	3,6	12,8	16,4	10912	467	1670	2137
11. Pomorskie	76,6	6,0	17,4	23,4	18978	1482	4303	5785
12. Śląskie	78,7	5,7	15,6	21,3	34456	2497	6844	9341
13. Świętokrzyskie	78,3	11,1	10,6	21,7	10556	1490	1428	2918
14. Warmińsko-Mazurskie	76,1	12,7	11,2	23,9	12567	2102	1841	3943
15. Wielkopolskie	73,2	12,9	13,9	26,8	27489	4836	5213	10049
16. Zachodniopomorskie	74,3	8,7	17,0	25,7	13024	1528	2982	4510

Województwo	Rocznik 1996							
	Odsetki				Liczby			
	NS	SP	DP	Razem	NS	SP	DP	Razem
POLSKA	81,4	6,8	11,8	18,6	336605	28276	48887	77163
1. Dolnośląskie	74,7	6,0	19,4	25,3	21502	1726	5573	7299
2. Kujawsko-Pomorskie	89,9	2,7	7,4	10,1	21587	651	1768	2419
3. Lubelskie	91,7	2,6	5,6	8,3	22560	651	1385	2036
4. Lubuskie	86,2	9,6	4,2	13,8	9685	1076	468	1544
5. Łódzkie	72,9	13,6	13,5	27,1	18958	3531	3511	7042
6. Małopolskie	79,0	12,0	9,1	21,0	29622	4491	3398	7889
7. Mazowieckie	72,2	4,4	23,4	27,8	38012	2315	12344	14659
8. Opolskie	89,3	4,8	5,9	10,7	9424	509	625	1134
9. Podkarpackie	86,0	6,7	7,3	14,0	21992	1716	1863	3579
10. Podlaskie	92,3	0,8	7,0	7,7	12614	108	951	1059
11. Pomorskie	81,5	5,7	12,7	18,5	20180	1415	3151	4566
12. Śląskie	83,0	3,9	13,2	17,0	38128	1775	6046	7821
13. Świętokrzyskie	82,4	10,7	6,9	17,6	11691	1516	976	2492
14. Warmińsko-Mazurskie	84,1	8,2	7,7	15,9	14515	1407	1329	2736
15. Wielkopolskie	82,2	9,8	8,0	17,8	31606	3763	3062	6825
16. Zachodniopomorskie	78,1	8,7	13,1	21,9	14529	1626	2437	4063

STAN ZASZCZEPHENIA ROCZNIKÓW 2004-1994 WEDŁUG WOJEWÓDZTW (cd)

Województwo	Rocznik 1995							
	Odsetki				Liczby			
	NS	SP	DP	Razem	NS	SP	DP	Razem
POLSKA	87,7	4,0	8,3	12,3	373387	17004	35484	52488
1. Dolnośląskie	86,4	3,6	9,9	13,6	25794	1086	2965	4051
2. Kujawsko-Pomorskie	95,5	0,8	3,7	4,5	23474	207	905	1112
3. Lubelskie	94,4	0,8	4,8	5,6	23861	212	1209	1421
4. Lubuskie	94,6	3,3	2,1	5,4	11162	385	246	631
5. Łódzkie	81,1	8,7	10,2	18,9	21868	2343	2751	5094
6. Małopolskie	85,5	8,2	6,2	14,5	33096	3180	2416	5596
7. Mazowieckie	79,0	2,4	18,6	21,0	42779	1299	10077	11376
8. Opolskie	94,4	3,1	2,5	5,6	10207	336	267	603
9. Podkarpackie	89,7	4,3	6,0	10,3	23183	1099	1553	2652
10. Podlaskie	95,3	0,3	4,4	4,7	13455	48	616	664
11. Pomorskie	85,1	4,7	10,1	14,9	21457	1194	2554	3748
12. Śląskie	89,0	2,2	8,8	11,0	41922	1013	4144	5157
13. Świętokrzyskie	92,2	2,5	5,2	7,8	13470	372	764	1136
14. Warmińsko-Mazurskie	87,6	6,4	6,0	12,4	15477	1132	1065	2197
15. Wielkopolskie	90,3	5,3	4,5	9,7	35935	2106	1776	3882
16. Zachodniopomorskie	83,7	5,1	11,2	16,3	16247	992	2176	3168

Województwo	Rocznik 1994							
	Odsetki				Liczby			
	NS	SP	DP	Razem	NS	SP	DP	Razem
POLSKA	73,9	17,2	9,0	26,1	335408	78021	40656	118677
1. Dolnośląskie	79,4	1,0	19,6	20,6	25454	320	6271	6591
2. Kujawsko-Pomorskie	98,0	0,6	1,4	2,0	25709	163	369	532
3. Lubelskie	66,6	26,3	7,1	33,4	18331	7231	1966	9197
4. Lubuskie	97,7	1,1	1,2	2,3	12116	142	149	291
5. Łódzkie	55,3	35,9	8,8	44,7	15913	10319	2530	12849
6. Małopolskie	66,1	29,0	4,9	33,9	27056	11877	2025	13902
7. Mazowieckie	68,2	13,8	18,0	31,8	39405	7966	10388	18354
8. Opolskie	61,1	37,4	1,6	38,9	7021	4299	180	4479
9. Podkarpackie	94,6	2,4	3,0	5,4	26408	665	828	1493
10. Podlaskie	74,2	24,3	1,6	25,8	11269	3686	242	3928
11. Pomorskie	73,7	14,2	12,1	26,3	19511	3754	3191	6945
12. Śląskie	87,6	6,8	5,6	12,4	44471	3455	2842	6297
13. Świętokrzyskie	78,6	0,6	20,9	21,4	12270	86	3257	3343
14. Warmińsko-Mazurskie	45,5	45,6	8,9	54,5	8418	8428	1651	10079
15. Wielkopolskie	71,4	22,0	6,6	28,6	29943	9244	2757	12001
16. Zachodniopomorskie	59,1	31,1	9,8	40,9	12113	6386	2010	8396

POLIOMYELITIS

STAN ZASZCZEPIONIA DZIECI W 1-3 ROKU ŻYCIA W LATACH 1996-2005
W STOSUNKU DO LICZBY OBJĘTYCH SPRAWOZDANIAMI ZE SZCZEPION OCHRONNYCH

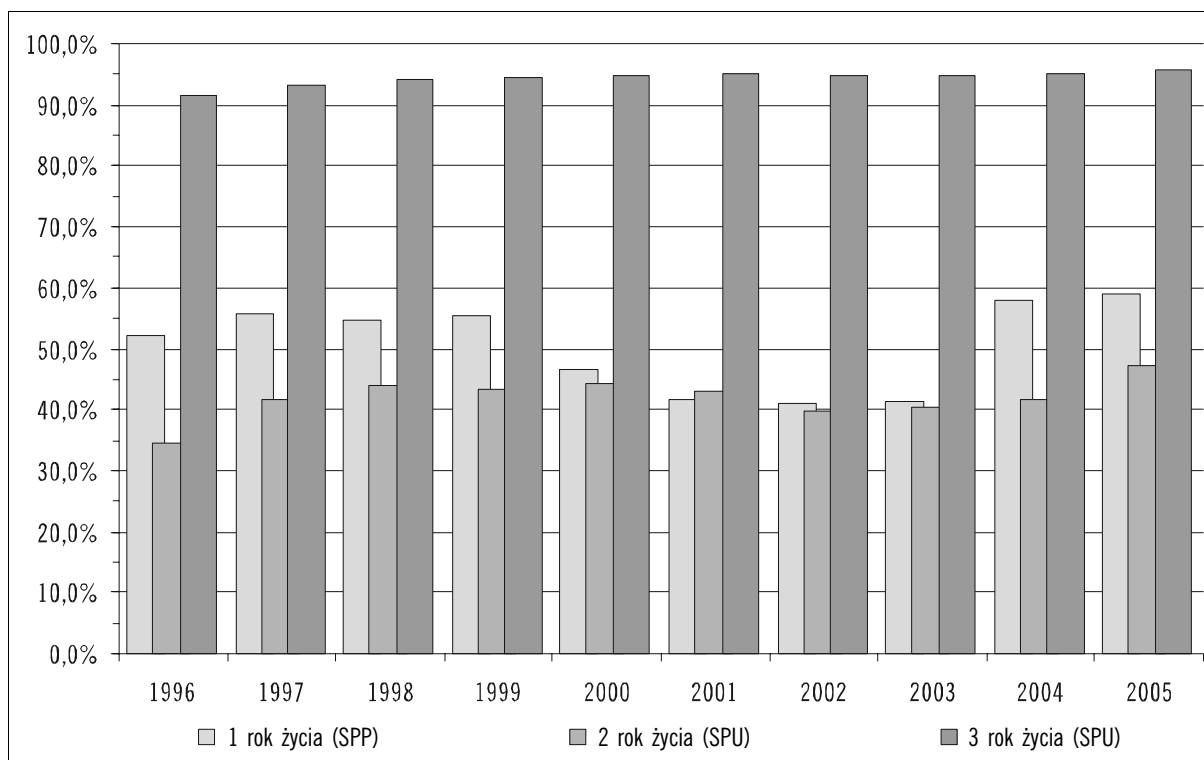

STAN ZASZCZEPIONIA (SPP) DZIECI W 2 ROKU ŻYCIA W LATACH 1996-2005
W STOSUNKU DO LICZBY DZIECI W ROCZNIKU ORAZ W STOSUNKU DO LICZBY OBJĘTYCH SPRAWOZDANIAMI ZE SZCZEPION OCHRONNYCH

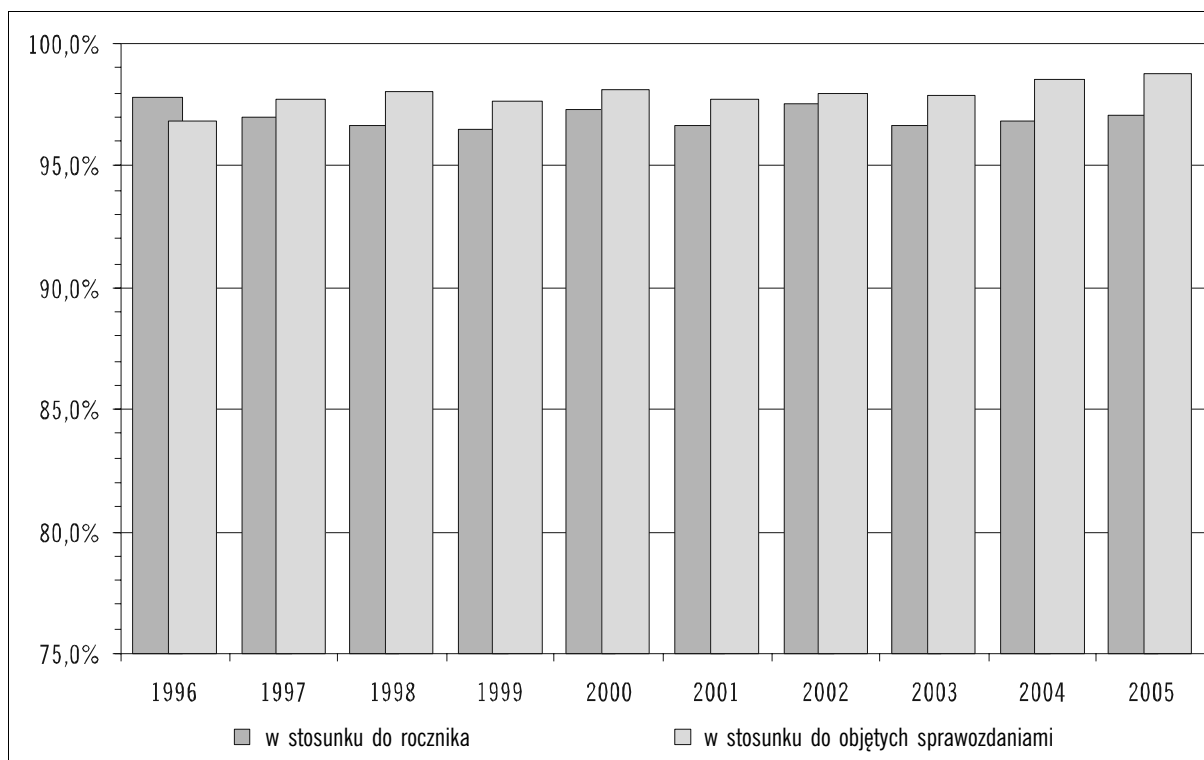

STAN ZASZCZEPIENIA ROCZNIKÓW 2005-1996 W 2005 ROKU

Rocznik	Odsetki					Liczby				
	NS	SPP	SPU	DP	Razem	NS	SPP	SPU	DP	Razem
2005	41,0	59,0	x	x	59,0	141179	203156	x	x	203156
2004	1,2	51,6	47,2	x	98,8	4113	179589	164119	x	343708
2003	0,4	3,8	95,8	x	99,6	1455	13073	328125	x	341198
2002	0,3	1,4	98,3	x	99,7	947	4921	341595	x	346516
2001	0,2	0,9	98,9	x	99,8	745	3147	356262	x	359409
2000	0,2	0,4	17,4	82,1	99,8	579	1482	64179	303457	369118
1999	0,1	0,2	3,1	96,5	99,9	492	876	11602	358734	371212
1998	0,1	0,2	1,2	98,5	99,9	469	611	4572	376107	381290
1997	0,1	0,1	0,7	99,1	99,9	372	466	2798	394295	397559
1996	0,1	0,1	0,6	99,2	99,9	412	406	2315	410635	413356

PORÓWNIANIE STANU ZASZCZEPIENIA WYBRANYCH ROCZNIKÓW W 2005 I 2004 ROKU

Dzieci w 1 roku życia

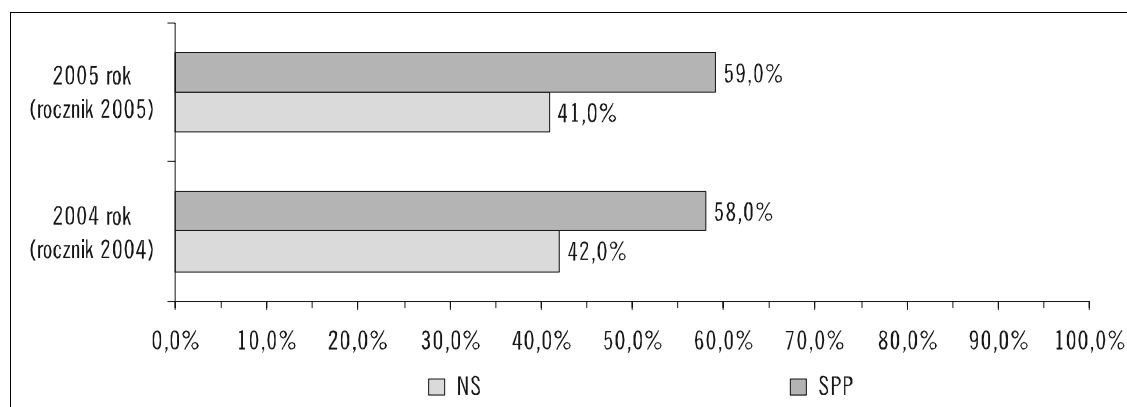

Dzieci w 2 roku życia

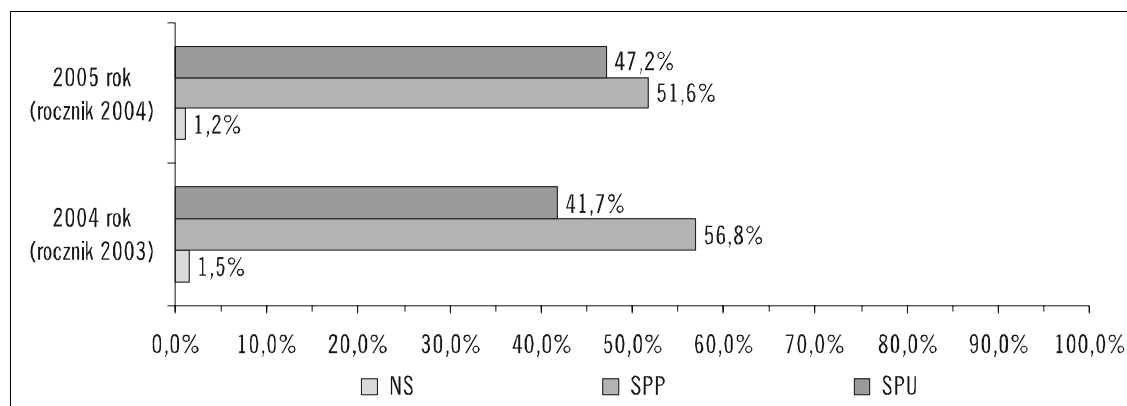

PORÓWNANIE STANU ZASZCZEPIENIA WYBRANYCH ROCZNIKÓW W 2005 I 2004 ROKU

Dzieci w 3 roku życia

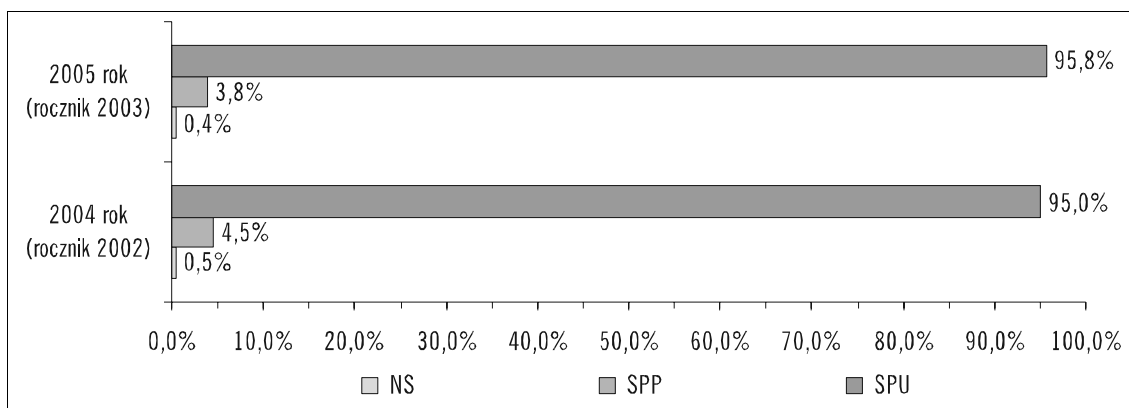

Dzieci w 6 roku życia

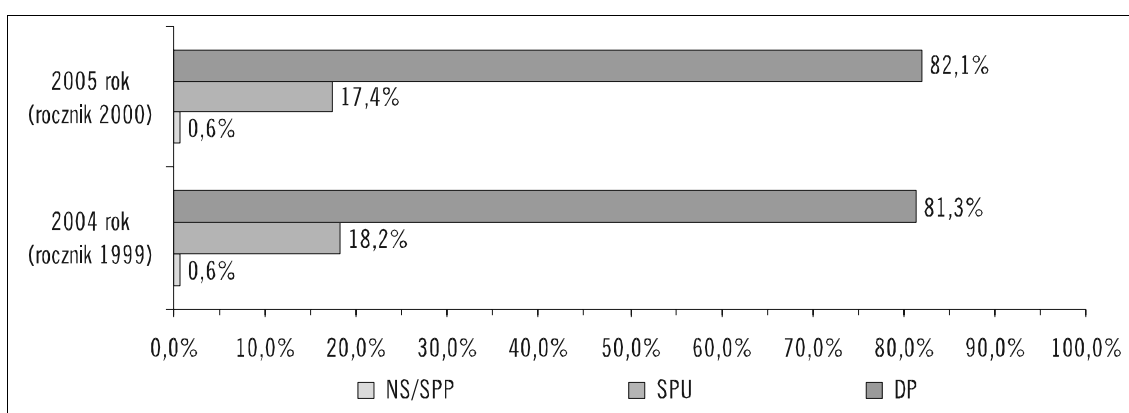

Dzieci w 7 roku życia

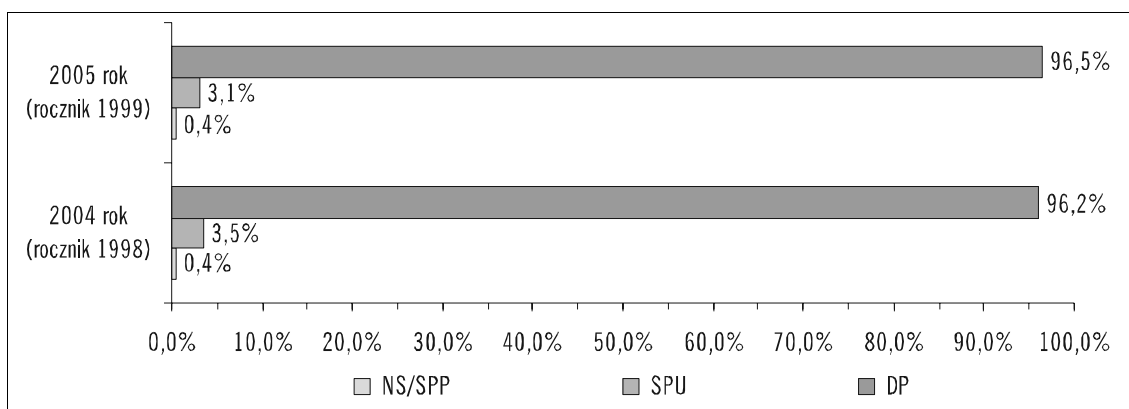

Dzieci w 8 roku życia

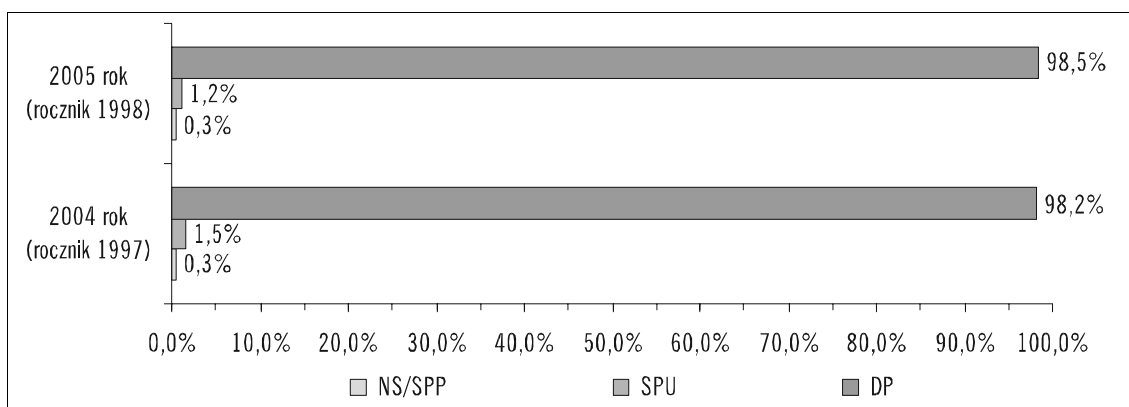

STAN ZASZCZEPIONA (SPP) DZIECI W 2 ROKU ŻYCIA W 2005 ROKU
WEDŁUG WOJEWÓDZTW

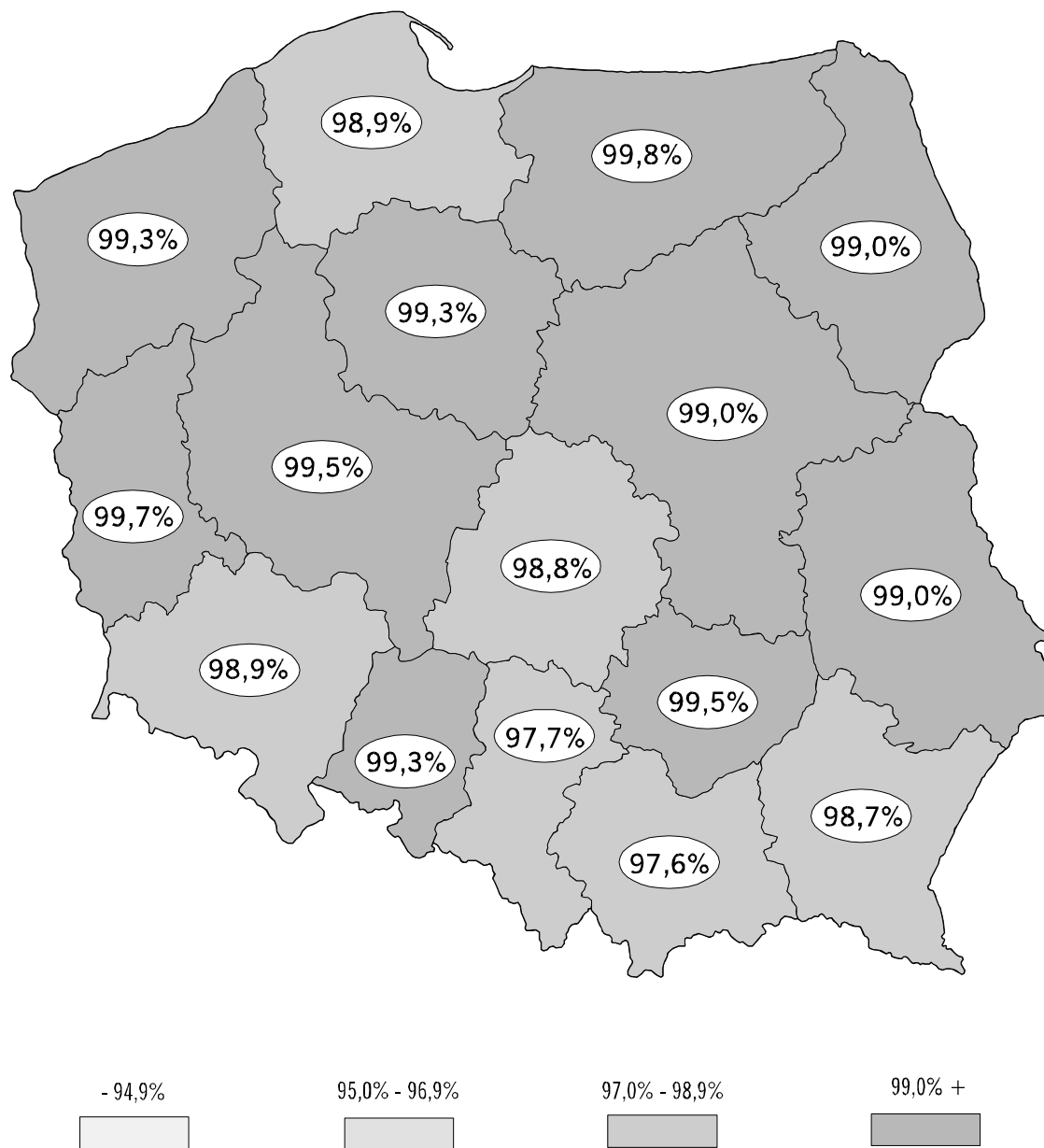

STAN ZASZCZEPNIENIA ROCZNIKÓW 2005-1996 WEDŁUG WOJEWÓDZTW

Województwo	Rocznik 2005				Rocznik 2004							
	Odsetki		Liczby		Odsetki				Liczby			
	NS	SPP	NS	SPP	NS	SPP	SPU	Razem	NS	SPP	SPU	Razem
POLSKA	41,0	59,0	141179	203156	1,2	51,6	47,2	98,8	4113	179589	164119	343708
1. Dolnośląskie	43,3	56,7	10436	13678	1,1	53,4	45,5	98,9	258	12824	10932	23756
2. Kujawsko-Pomorskie	41,4	58,6	8057	11385	0,7	51,4	47,8	99,3	143	10078	9370	19448
3. Lubelskie	38,2	61,8	7370	11918	1,0	51,0	48,0	99,0	203	9974	9383	19357
4. Lubuskie	38,3	61,7	3645	5877	0,3	48,8	50,9	99,7	31	4683	4881	9564
5. Łódzkie	40,0	60,0	8465	12707	1,2	50,1	48,6	98,8	269	10792	10461	21253
6. Małopolskie	42,5	57,5	13087	17720	2,4	53,6	44,0	97,6	779	17079	14027	31106
7. Mazowieckie	41,7	58,3	20093	28066	1,0	57,4	41,6	99,0	511	27996	20279	48275
8. Opolskie	39,7	60,3	3209	4879	0,7	53,1	46,2	99,3	56	4272	3722	7994
9. Podkarpackie	41,1	58,9	7897	11337	1,3	54,6	44,1	98,7	253	10825	8749	19574
10. Podlaskie	41,4	58,6	4291	6069	1,0	51,6	47,4	99,0	103	5326	4892	10218
11. Pomorskie	38,9	61,1	8692	13626	1,1	47,5	51,4	98,9	252	10683	11553	22236
12. Śląskie	45,4	54,6	17505	21054	2,3	55,6	42,1	97,7	909	21716	16460	38176
13. Świętokrzyskie	36,9	63,1	3869	6612	0,5	49,3	50,2	99,5	54	5267	5370	10637
14. Warmińsko-Mazurskie	36,5	63,5	5093	8874	0,2	33,2	66,6	99,8	26	4595	9230	13825
15. Wielkopolskie	39,2	60,8	13232	20536	0,5	48,3	51,2	99,5	154	16093	17040	33133
16. Zachodniopomorskie	41,4	58,6	6238	8818	0,7	48,4	50,9	99,3	112	7386	7770	15156

Województwo	Rocznik 2003							
	Odsetki				Liczby			
	NS	SPP	SPU	Razem	NS	SPP	SPU	Razem
POLSKA	0,4	3,8	95,8	99,6	1455	13073	328125	341198
1. Dolnośląskie	0,4	3,2	96,4	99,6	84	745	22344	23089
2. Kujawsko-Pomorskie	0,2	1,7	98,0	99,8	45	341	19182	19523
3. Lubelskie	0,2	3,4	96,4	99,8	38	672	19283	19955
4. Lubuskie	0,1	1,7	98,2	99,9	9	155	8839	8994
5. Łódzkie	0,4	3,5	96,1	99,6	82	736	20016	20752
6. Małopolskie	1,0	5,7	93,3	99,0	312	1818	29513	31331
7. Mazowieckie	0,4	5,7	93,9	99,6	206	2668	44288	46956
8. Opolskie	0,3	2,5	97,3	99,7	20	197	7773	7970
9. Podkarpackie	0,5	5,5	94,0	99,5	102	1081	18621	19702
10. Podlaskie	0,3	2,9	96,8	99,7	33	301	10062	10363
11. Pomorskie	0,4	4,0	95,6	99,6	86	887	21184	22071
12. Śląskie	0,8	5,3	93,9	99,2	321	2009	35767	37776
13. Świętokrzyskie	0,2	1,9	97,9	99,8	21	207	10662	10869
14. Warmińsko-Mazurskie	0,0	0,2	99,8	100,0	4	23	13698	13721
15. Wielkopolskie	0,2	2,3	97,6	99,8	63	747	32276	33023
16. Zachodniopomorskie	0,2	3,2	96,6	99,8	29	486	14617	15103

STAN ZASZCZEPIONA ROCZNIKÓW 2005-1996 WEDŁUG WOJEWÓDZTW (cd)

Województwo	Rocznik 2002							
	Odsetki				Liczby			
	NS	SPP	SPU	Razem	NS	SPP	SPU	Razem
POLSKA	0,3	1,4	98,3	99,7	947	4921	341595	346516
1. Dolnośląskie	0,2	1,0	98,8	99,8	55	227	23570	23797
2. Kujawsko-Pomorskie	0,1	0,5	99,4	99,9	25	89	19485	19574
3. Lubelskie	0,2	1,1	98,7	99,8	36	226	19594	19820
4. Lubuskie	0,1	0,5	99,4	99,9	6	46	9214	9260
5. Łódzkie	0,3	1,2	98,5	99,7	63	254	21173	21427
6. Małopolskie	0,6	2,4	97,0	99,4	194	776	31551	32327
7. Mazowieckie	0,3	2,5	97,2	99,7	139	1154	45713	46867
8. Opolskie	0,3	1,3	98,4	99,7	25	108	8155	8263
9. Podkarpackie	0,3	2,1	97,6	99,7	67	427	20080	20507
10. Podlaskie	0,2	0,9	98,9	99,8	26	93	10721	10814
11. Pomorskie	0,3	1,3	98,4	99,7	57	290	21645	21935
12. Śląskie	0,5	2,1	97,5	99,5	183	793	37355	38148
13. Świętokrzyskie	0,2	0,8	99,1	99,8	18	85	11102	11187
14. Warmińsko-Mazurskie	0,0	0,1	99,9	100,0	5	11	14218	14229
15. Wielkopolskie	0,1	0,6	99,3	99,9	41	194	32889	33083
16. Zachodniopomorskie	0,0	1,0	99,0	100,0	7	148	15130	15278

Województwo	Rocznik 2001							
	Odsetki				Liczby			
	NS	SPP	SPU	Razem	NS	SPP	SPU	Razem
POLSKA	0,2	0,9	98,9	99,8	745	3147	356262	359409
1. Dolnośląskie	0,2	0,6	99,2	99,8	41	154	24842	24996
2. Kujawsko-Pomorskie	0,1	0,4	99,5	99,9	27	82	20433	20515
3. Lubelskie	0,2	0,6	99,2	99,8	40	121	21044	21165
4. Lubuskie	0,1	0,2	99,7	99,9	7	19	9694	9713
5. Łódzkie	0,2	0,8	99,0	99,8	43	174	21659	21833
6. Małopolskie	0,5	1,4	98,1	99,5	167	457	32969	33426
7. Mazowieckie	0,2	1,7	98,1	99,8	113	791	46841	47632
8. Opolskie	0,2	0,7	99,1	99,8	15	64	8569	8633
9. Podkarpackie	0,2	1,4	98,4	99,8	48	288	20899	21187
10. Podlaskie	0,1	0,4	99,5	99,9	14	41	11129	11170
11. Pomorskie	0,2	0,9	98,9	99,8	40	207	22834	23041
12. Śląskie	0,4	1,3	98,3	99,6	163	513	39115	39628
13. Świętokrzyskie	0,0	0,4	99,6	100,0	3	44	11705	11749
14. Warmińsko-Mazurskie	0,0	0,1	99,9	100,0	2	8	14671	14679
15. Wielkopolskie	0,0	0,3	99,7	100,0	16	103	34092	34195
16. Zachodniopomorskie	0,0	0,5	99,5	100,0	6	81	15766	15847

STAN ZASZCZEPNIENIA ROCZNIKÓW 2005-1996 WEDŁUG WOJEWÓDZTW (cd)

Województwo	Rocznik 2000									
	Odsetki					Liczby				
	NS	SPP	SPU	DP	Razem	NS	SPP	SPU	DP	Razem
POLSKA	0,2	0,4	17,4	82,1	99,8	579	1482	64179	303457	369118
1. Dolnośląskie	0,1	0,3	11,9	87,7	99,9	36	67	2974	22004	25045
2. Kujawsko-Pomorskie	0,2	0,1	5,4	94,2	99,8	42	22	1139	19716	20877
3. Lubelskie	0,1	0,2	9,4	90,3	99,9	15	45	2059	19795	21899
4. Lubuskie	0,1	0,1	4,4	95,4	99,9	8	12	425	9322	9759
5. Łódzkie	0,1	0,4	16,7	82,8	99,9	30	86	3809	18831	22726
6. Małopolskie	0,3	0,8	18,7	80,1	99,7	116	297	6526	28014	34837
7. Mazowieckie	0,2	0,7	30,4	68,8	99,8	92	342	14858	33663	48863
8. Opolskie	0,2	0,5	46,0	53,3	99,8	17	45	4190	4849	9084
9. Podkarpackie	0,2	0,7	36,5	62,6	99,8	41	157	8270	14198	22625
10. Podlaskie	0,1	0,2	14,4	85,3	99,9	13	19	1666	9870	11555
11. Pomorskie	0,1	0,3	15,4	84,1	99,9	31	78	3547	19392	23017
12. Śląskie	0,3	0,5	20,9	78,4	99,7	111	199	8548	32105	40852
13. Świętokrzyskie	0,0	0,1	5,2	94,6	100,0	3	17	622	11298	11937
14. Warmińsko-Mazurskie	0,0	0,0	0,6	99,3	100,0	5	3	92	14709	14804
15. Wielkopolskie	0,0	0,2	11,0	88,8	100,0	17	60	3844	31081	34985
16. Zachodniopomorskie	0,0	0,2	9,9	89,9	100,0	2	33	1610	14610	16253

Województwo	Rocznik 1999									
	Odsetki					Liczby				
	NS	SPP	SPU	DP	Razem	NS	SPP	SPU	DP	Razem
POLSKA	0,1	0,2	3,1	96,5	99,9	492	876	11602	358734	371212
1. Dolnośląskie	0,1	0,2	1,9	97,8	99,9	25	48	486	24945	25479
2. Kujawsko-Pomorskie	0,1	0,1	0,6	99,3	99,9	12	12	130	21071	21213
3. Lubelskie	0,1	0,1	1,5	98,4	99,9	15	19	327	21689	22035
4. Lubuskie	0,0	0,0	0,8	99,2	100,0	5	3	77	9949	10029
5. Łódzkie	0,1	0,2	3,1	96,6	99,9	29	45	708	22129	22882
6. Małopolskie	0,3	0,6	4,4	94,7	99,7	112	211	1525	32859	34595
7. Mazowieckie	0,1	0,4	6,9	92,6	99,9	65	186	3353	45076	48615
8. Opolskie	0,1	0,3	4,4	95,2	99,9	10	31	411	8871	9313
9. Podkarpackie	0,2	0,5	6,9	92,4	99,8	54	103	1583	21102	22788
10. Podlaskie	0,1	0,1	1,9	97,9	99,9	15	13	219	11453	11685
11. Pomorskie	0,1	0,2	2,4	97,3	99,9	30	38	562	22435	23035
12. Śląskie	0,2	0,3	3,8	95,7	99,8	89	115	1547	38951	40613
13. Świętokrzyskie	0,1	0,1	0,7	99,1	99,9	8	13	90	11977	12080
14. Warmińsko-Mazurskie	0,0	0,0	0,1	99,8	100,0	7	2	17	15177	15196
15. Wielkopolskie	0,0	0,1	0,9	99,0	100,0	11	20	318	34937	35275
16. Zachodniopomorskie	0,0	0,1	1,5	98,3	100,0	5	17	249	16113	16379

STAN ZASZCZEPNIENIA ROCZNIKÓW 2005-1996 WEDŁUG WOJEWÓDZTW (cd)

Województwo	Rocznik 1998									
	Odsetki					Liczby				
	NS	SPP	SPU	DP	Razem	NS	SPP	SPU	DP	Razem
POLSKA	0,1	0,2	1,2	98,5	99,9	469	611	4572	376107	381290
1. Dolnośląskie	0,0	0,1	0,8	99,1	100,0	9	23	217	26294	26534
2. Kujawsko-Pomorskie	0,1	0,1	0,3	99,5	99,9	22	12	76	21787	21875
3. Lubelskie	0,1	0,1	0,7	99,2	99,9	12	17	163	22559	22739
4. Lubuskie	0,0	0,1	0,3	99,6	100,0	5	7	34	10355	10396
5. Łódzkie	0,1	0,2	1,2	98,5	99,9	29	49	269	22841	23159
6. Małopolskie	0,3	0,4	2,4	96,9	99,7	121	140	853	34638	35631
7. Mazowieckie	0,2	0,3	2,2	97,4	99,8	82	125	1055	47151	48331
8. Opolskie	0,1	0,2	1,8	97,9	99,9	10	20	173	9484	9677
9. Podkarpackie	0,1	0,2	2,2	97,5	99,9	19	53	523	22873	23449
10. Podlaskie	0,1	0,1	0,8	98,9	99,9	12	17	102	12140	12259
11. Pomorskie	0,1	0,1	0,8	98,9	99,9	33	30	189	23550	23769
12. Śląskie	0,2	0,2	1,4	98,2	99,8	87	81	608	41327	42016
13. Świętokrzyskie	0,0	0,1	0,2	99,7	100,0	6	8	30	12894	12932
14. Warmińsko-Mazurskie	0,0	0,0	0,1	99,9	100,0	4	1	10	15483	15494
15. Wielkopolskie	0,0	0,0	0,4	99,5	100,0	12	15	155	36099	36269
16. Zachodniopomorskie	0,0	0,1	0,7	99,2	100,0	6	13	115	16632	16760

Województwo	Rocznik 1997									
	Odsetki					Liczby				
	NS	SPP	SPU	DP	Razem	NS	SPP	SPU	DP	Razem
POLSKA	0,1	0,1	0,7	99,1	99,9	372	466	2798	394295	397559
1. Dolnośląskie	0,1	0,0	0,4	99,5	99,9	16	12	121	27533	27666
2. Kujawsko-Pomorskie	0,1	0,0	0,2	99,7	99,9	14	10	52	22810	22872
3. Lubelskie	0,1	0,1	0,3	99,6	99,9	17	13	70	23704	23787
4. Lubuskie	0,1	0,0	0,2	99,7	99,9	6	4	24	10912	10940
5. Łódzkie	0,1	0,1	0,6	99,2	99,9	23	27	150	24566	24743
6. Małopolskie	0,3	0,3	1,8	97,6	99,7	100	126	655	35450	36231
7. Mazowieckie	0,1	0,2	1,2	98,5	99,9	50	85	603	49586	50274
8. Opolskie	0,0	0,1	0,8	99,0	100,0	5	14	85	10004	10103
9. Podkarpackie	0,1	0,2	1,3	98,4	99,9	36	43	316	24024	24383
10. Podlaskie	0,1	0,1	0,4	99,4	99,9	7	16	58	12968	13042
11. Pomorskie	0,1	0,1	0,5	99,3	99,9	20	30	123	24590	24743
12. Śląskie	0,1	0,1	0,8	98,9	99,9	64	49	369	43315	43733
13. Świętokrzyskie	0,0	0,1	0,2	99,8	100,0	2	9	22	13441	13472
14. Warmińsko-Mazurskie	0,0	0,0	0,0	100,0	100,0	2	1	3	16504	16508
15. Wielkopolskie	0,0	0,0	0,3	99,7	100,0	9	14	102	37413	37529
16. Zachodniopomorskie	0,0	0,1	0,3	99,7	100,0	1	13	45	17475	17533

STAN ZASZCZEPIONA ROCZNIKÓW 2005-1996 WEDŁUG WOJEWÓDZTW (cd)

Województwo	Rocznik 1996									
	Odsetki					Liczby				
	NS	SPP	SPU	DP	Razem	NS	SPP	SPU	DP	Razem
POLSKA	0,1	0,1	0,6	99,2	99,9	412	406	2315	410635	413356
1. Dolnośląskie	0,1	0,1	0,3	99,5	99,9	16	21	94	28670	28785
2. Kujawsko-Pomorskie	0,1	0,0	0,2	99,8	99,9	13	6	38	23949	23993
3. Lubelskie	0,1	0,1	0,4	99,4	99,9	16	20	100	24460	24580
4. Lubuskie	0,0	0,0	0,2	99,8	100,0	5	3	20	11201	11224
5. Łódzkie	0,1	0,1	0,5	99,4	99,9	20	17	121	25842	25980
6. Małopolskie	0,3	0,3	1,6	97,8	99,7	102	130	591	36688	37409
7. Mazowieckie	0,1	0,1	0,9	98,9	99,9	51	60	467	52093	52620
8. Opolskie	0,1	0,1	0,5	99,3	99,9	6	15	53	10484	10552
9. Podkarpackie	0,2	0,1	0,9	98,8	99,8	42	32	228	25269	25529
10. Podlaskie	0,1	0,0	0,3	99,6	99,9	9	6	44	13614	13664
11. Pomorskie	0,1	0,1	0,4	99,4	99,9	22	19	97	24608	24724
12. Śląskie	0,2	0,1	0,7	99,0	99,8	81	52	317	45499	45868
13. Świętokrzyskie	0,0	0,0	0,1	99,8	100,0	6	5	16	14156	14177
14. Warmińsko-Mazurskie	0,0	0,0	0,1	99,9	100,0	3	1	9	17238	17248
15. Wielkopolskie	0,0	0,0	0,2	99,7	100,0	18	9	73	38331	38413
16. Zachodniopomorskie	0,0	0,1	0,3	99,7	100,0	2	10	47	18533	18590

RÓŻYCZKA

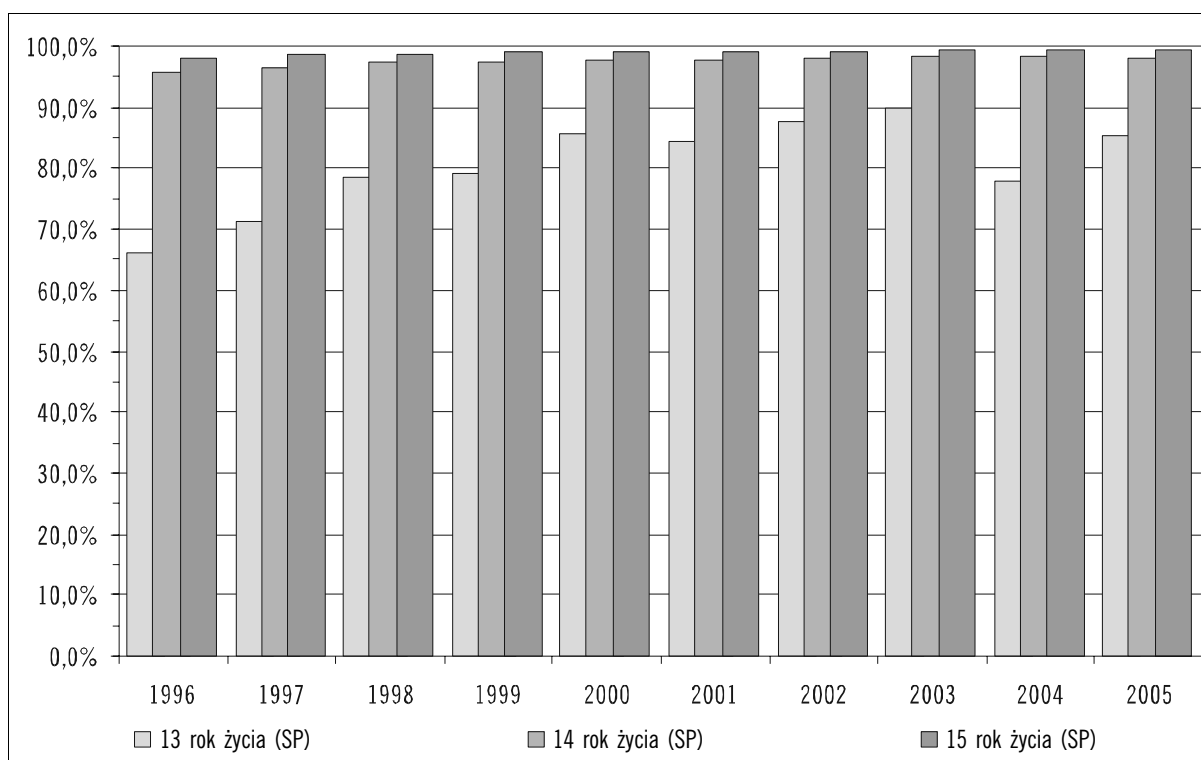
STAN ZASZCZEPIONA DZIEWCZĄT W 13-15 ROKU ŻYCIA W LATACH 1996-2005
W STOSUNKU DO LICZBY DZIEWCZĄT OBJĘTYCH SPRAWOZDANIAMI ZE SZCZEPION OCHRONNYCH

STAN ZASZCZEPIONA (SP) DZIEWCZĄT W 14 ROKU ŻYCIA W LATACH 1996-2005
W STOSUNKU DO LICZBY DZIEWCZĄT W ROCZNIKU ORAZ W STOSUNKU DO LICZBY OBJĘTYCH SPRAWOZDANIAMI ZE SZCZEPIEŃ OCHRONNYCH

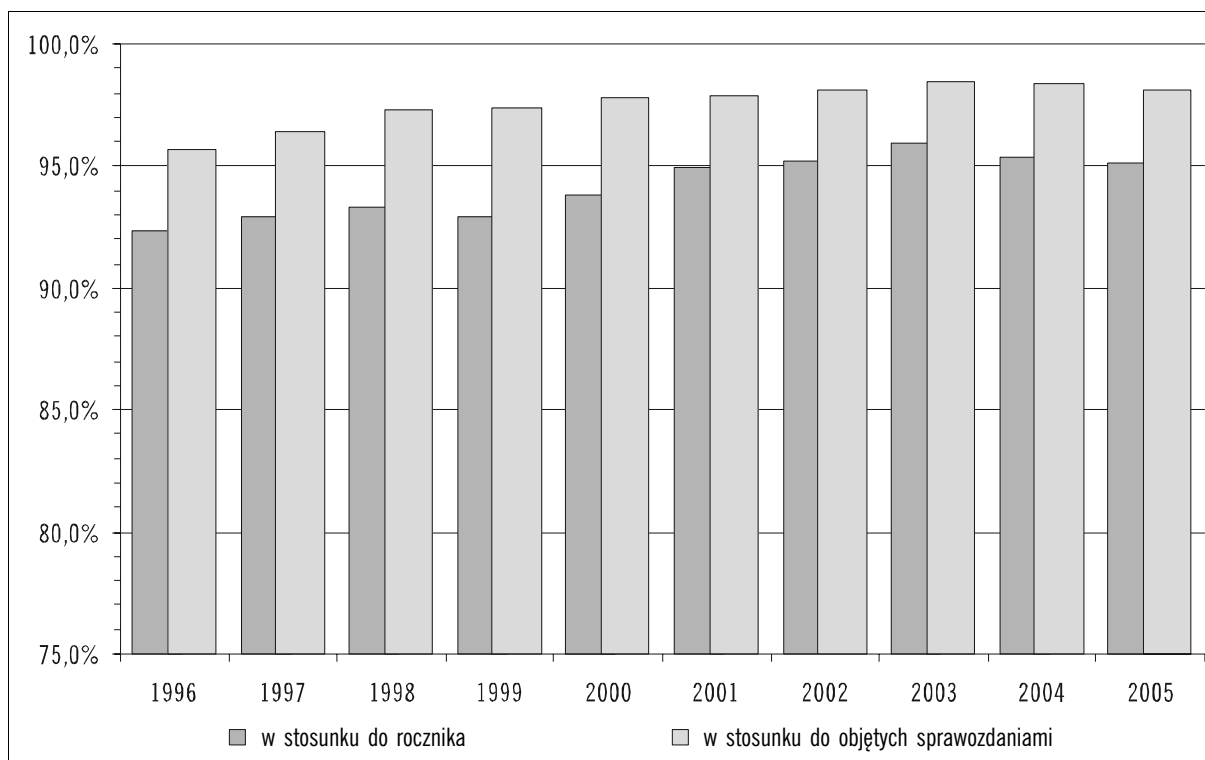

STAN ZASZCZEPIONA DZIEWCZĄT Z ROCZNIKÓW 1993-1989 W 2005 ROKU

Rocznik	Odsetki		Liczby	
	NS	SP	NS	SP
1993	14,6	85,4	33655	196567
1992	1,9	98,1	4445	234904
1991	0,8	99,2	2021	251290
1990	0,5	99,5	1237	258114
1989	0,5	99,5	1182	255346

PORÓWNANIE STANU ZASZCZEPHENIA WYBRANYCH ROCZNIKÓW DZIEWCZĄT W 2005 I 2004 ROKU

Dziewczęta w 13 roku ¿ycia

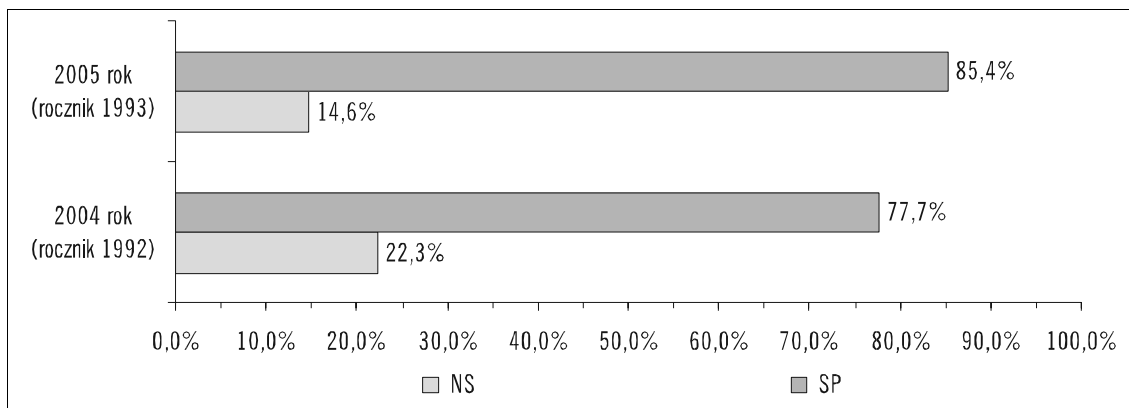

Dziewczęta w 14 roku ¿ycia

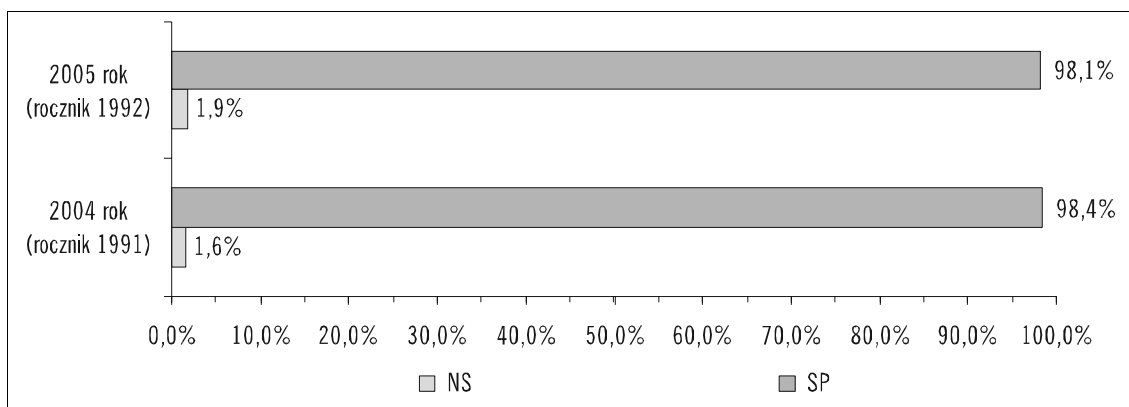

Dziewczęta w 15 roku ¿ycia

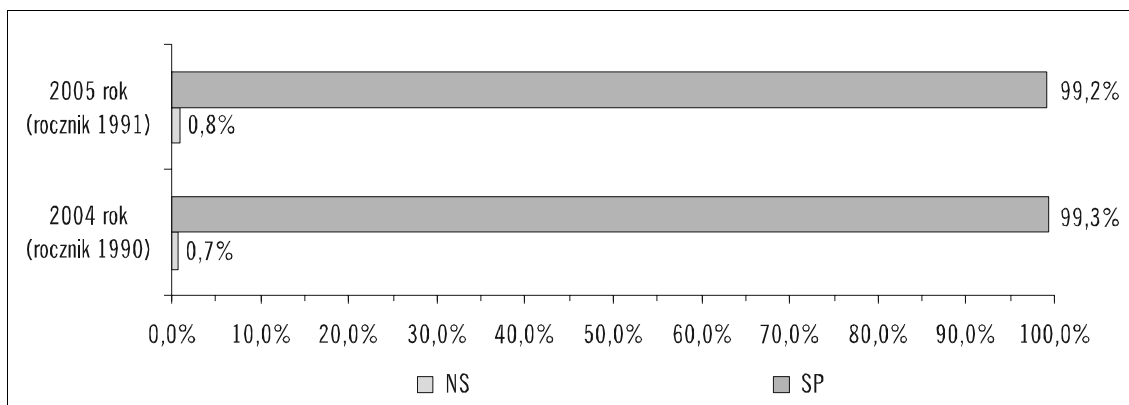

STAN ZASZCZEPIONIA (SP) DZIEWCZĄT W 14 ROKU ŻYCIA W 2005 ROKU
WEDŁUG WOJEWÓDZTW

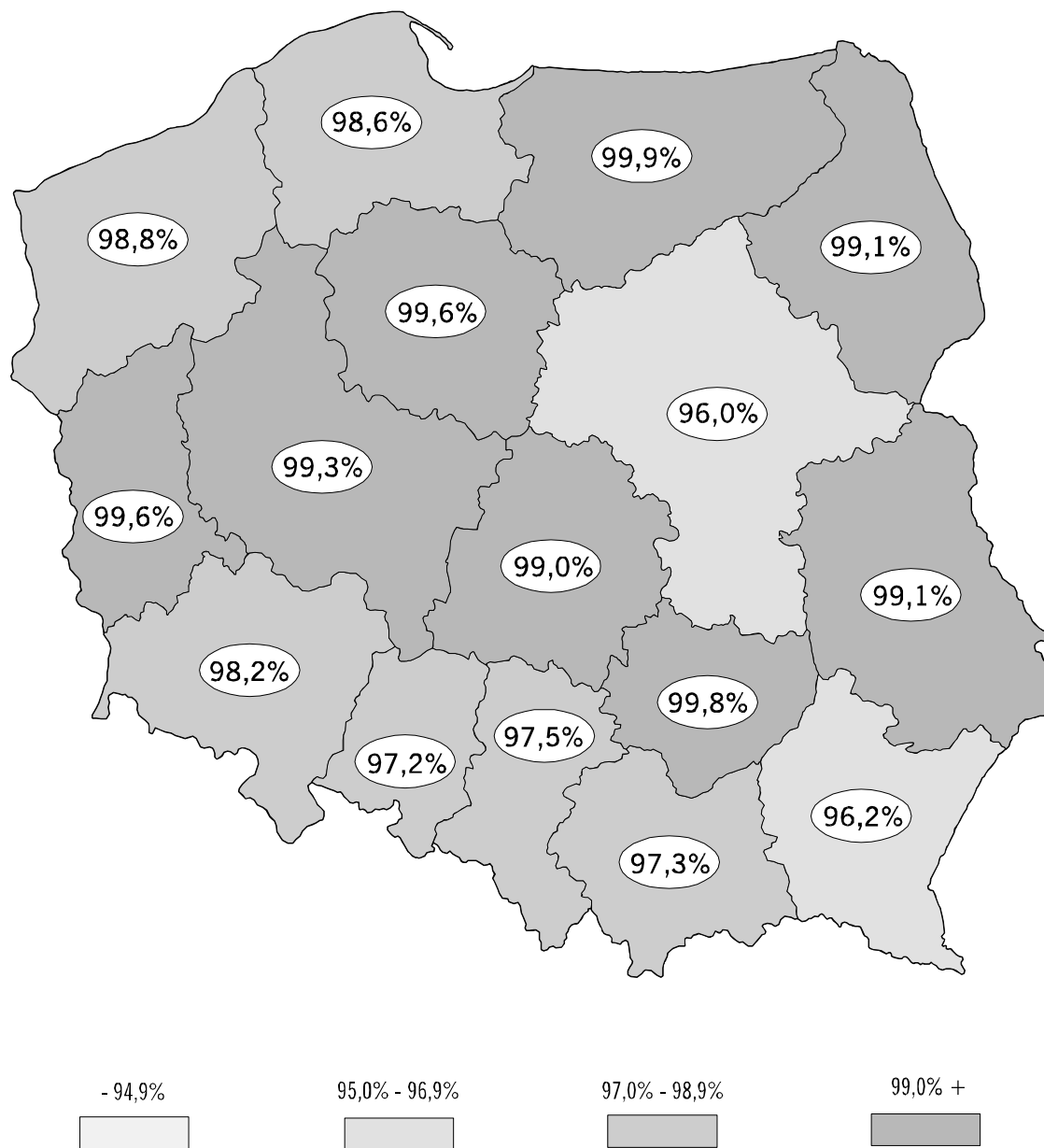

STAN ZASZCZEPNIENIA DZIEWCZĄT Z ROCZNIKÓW 1993-1989 WEDŁUG WOJEWÓDZTW

Województwo	Rocznik 1993				Rocznik 1992				Rocznik 1991			
	Odsetki		Liczby		Odsetki		Liczby		Odsetki		Liczby	
	NS	SP	NS	SP	NS	SP	NS	SP	NS	SP	NS	SP
POLSKA	14,6	85,4	33655	196567	1,9	98,1	4445	234904	0,8	99,2	2021	251290
1. Dolnośląskie	7,3	92,7	1180	14956	1,8	98,2	294	15970	0,8	99,2	144	17456
2. Kujawsko-Pomorskie	2,1	97,9	289	13156	0,4	99,6	61	13517	0,3	99,7	42	14500
3. Lubelskie	28,2	71,8	3907	9960	0,9	99,1	134	14750	0,2	99,8	30	15721
4. Lubuskie	2,5	97,5	160	6142	0,4	99,6	26	6465	0,3	99,7	19	6748
5. Łódzkie	12,3	87,7	1821	12964	1,0	99,0	144	14893	0,4	99,6	68	16017
6. Małopolskie	7,7	92,3	1597	19032	2,7	97,3	583	20876	1,0	99,0	232	22490
7. Mazowieckie	22,2	77,8	6504	22792	4,0	96,0	1211	28943	1,9	98,1	600	30438
8. Opolskie	29,1	70,9	1704	4149	2,8	97,2	172	5954	1,3	98,7	87	6741
9. Podkarpackie	51,7	48,3	7288	6814	3,8	96,2	595	14935	1,4	98,6	222	15806
10. Podlaskie	7,0	93,0	539	7213	0,9	99,1	69	8000	0,3	99,7	23	8622
11. Pomorskie	10,6	89,4	1423	11968	1,4	98,6	187	13610	0,4	99,6	60	14634
12. Śląskie	19,0	81,0	4842	20640	2,5	97,5	663	26049	1,2	98,8	342	28305
13. Świętokrzyskie	2,0	98,0	158	7860	0,2	99,8	15	8487	0,2	99,8	15	8903
14. Warmińsko-Mazurskie	0,4	99,6	41	9572	0,1	99,9	13	9996	0,2	99,8	19	10525
15. Wielkopolskie	7,2	92,8	1535	19772	0,7	99,3	148	22085	0,3	99,7	66	23477
16. Zachodniopomorskie	6,5	93,5	667	9577	1,2	98,8	130	10374	0,5	99,5	52	10907

Województwo	Rocznik 1990				Rocznik 1989			
	Odsetki		Liczby		Odsetki		Liczby	
	NS	SP	NS	SP	NS	SP	NS	SP
POLSKA	0,5	99,5	1237	258114	0,5	99,5	1182	255346
1. Dolnośląskie	0,5	99,5	96	18290	0,3	99,7	64	18557
2. Kujawsko-Pomorskie	0,2	99,8	26	14826	0,1	99,9	20	14678
3. Lubelskie	0,2	99,8	27	16008	0,2	99,8	29	15431
4. Lubuskie	0,1	99,9	8	7063	0,1	99,9	9	7221
5. Łódzkie	0,3	99,7	52	16246	0,3	99,7	49	16261
6. Małopolskie	0,7	99,3	162	22337	0,7	99,3	155	22420
7. Mazowieckie	1,0	99,0	310	31665	1,1	98,9	317	29323
8. Opolskie	1,0	99,0	70	6917	1,1	98,9	75	6787
9. Podkarpackie	0,7	99,3	124	16420	1,0	99,0	160	16439
10. Podlaskie	0,2	99,8	13	8630	0,2	99,8	15	8723
11. Pomorskie	0,2	99,8	33	14754	0,2	99,8	31	14346
12. Śląskie	0,7	99,3	218	29562	0,6	99,4	190	29825
13. Świętokrzyskie	0,1	99,9	7	8884	0,0	100,0	4	8876
14. Warmińsko-Mazurskie	0,1	99,9	9	10857	0,1	99,9	6	10871
15. Wielkopolskie	0,3	99,7	68	24322	0,2	99,8	48	24242
16. Zachodniopomorskie	0,1	99,9	14	11333	0,1	99,9	10	11346

WIRUSOWE ZAPALENIE WĄTROBY TYPU B

STAN ZASZCZEPIENIA DZIECI W 1-3 ROKU ŻYCIA W LATACH 1996-2005
W STOSUNKU DO LICZBY OBJĘTYCH SPRAWOZDANIAMI ZE SZCZEPIEŃ OCHRONNYCH

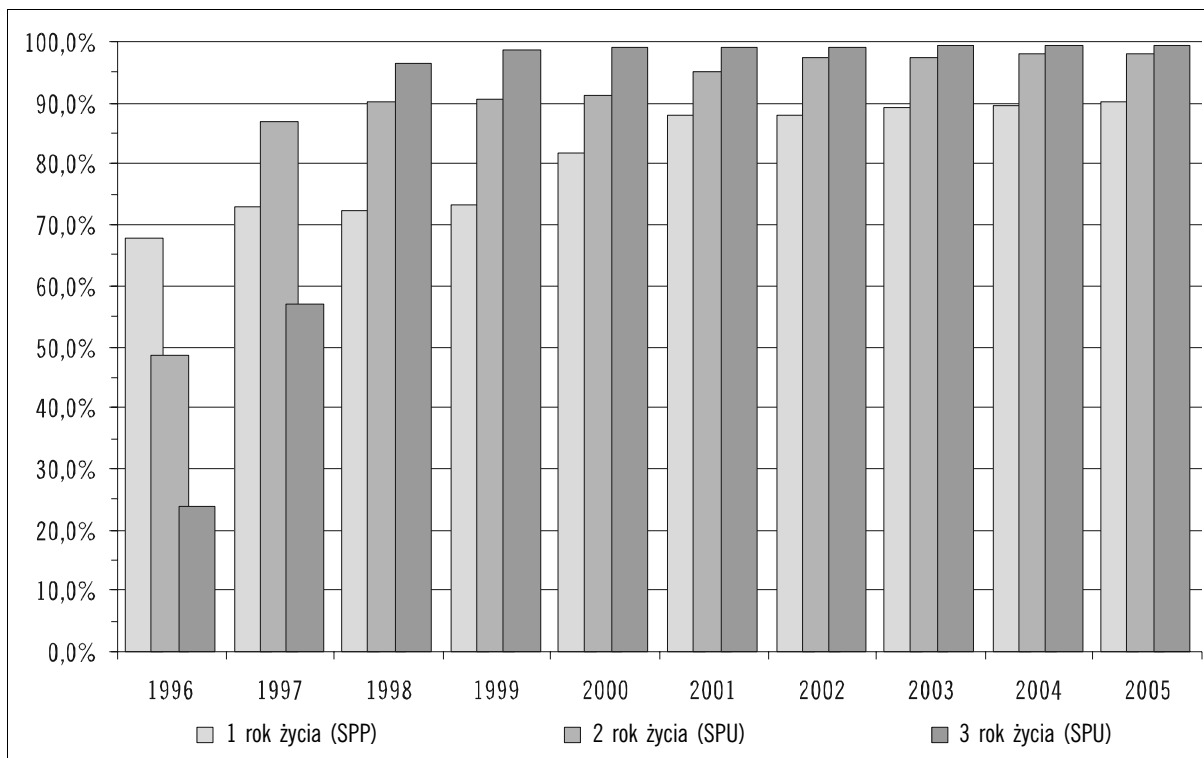

STAN ZASZCZEPIENIA (SPP) DZIECI W 2 ROKU ŻYCIA W LATACH 1996-2005
W STOSUNKU DO LICZBY DZIECI W ROCZNIKU ORAZ W STOSUNKU DO LICZBY OBJĘTYCH SPRAWOZDANIAMI ZE SZCZEPIEŃ OCHRONNYCH

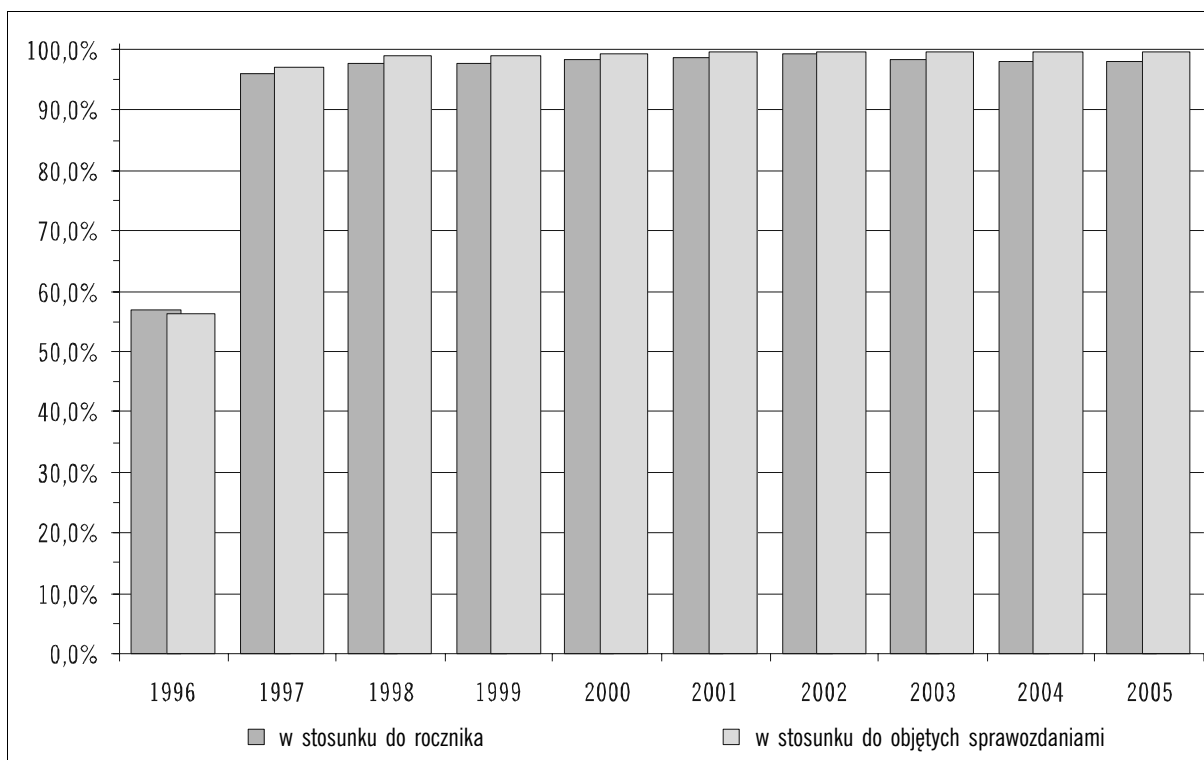

STAN ZASZCZEPHENIA ROCZNIKW 2005-1986 W 2005 ROKU

Rocznik	Odsetki				Liczby			
	NS	SPP	SPU	Razem	NS	SPP	SPU	Razem
2005	9,8	47,0	43,2	90,2	33816	161922	148597	310519
2004	0,2	1,6	98,2	99,8	821	5581	341419	347000
2003	0,1	0,4	99,5	99,9	293	1402	340958	342360
2002	0,1	0,2	99,7	99,9	187	856	346420	347276
2001	0,0	0,2	99,8	100,0	135	568	359451	360019
2000	0,0	0,1	99,9	100,0	134	383	369180	369563
1999	0,0	0,1	99,9	100,0	129	370	371205	371575
1998	0,0	0,1	99,9	100,0	176	358	381225	381583
1997	0,0	0,1	99,9	100,0	146	364	397421	397785
1996	1,2	0,2	98,7	98,8	4849	651	408268	408919
1995	24,2	0,7	75,1	75,8	103178	2830	319867	322697
1994	44,1	1,1	54,8	55,9	200457	4916	248712	253628
1993	61,0	1,6	37,3	39,0	289186	7621	176936	184557
1992	31,0	20,6	48,4	69,0	152272	101332	237450	338782
1991	2,0	4,0	94,0	98,0	10252	21070	490501	511571
1990	1,2	1,2	97,7	98,8	6176	6269	520251	526520
1989	0,9	0,6	98,5	99,1	4661	3048	516917	519965
1988	0,8	0,4	98,7	99,2	4382	2319	526904	529223
1987	0,8	0,4	98,8	99,2	4430	2236	527398	529634
1986	1,1	0,4	98,5	98,9	5106	2040	463926	465966

PORWNIANIE STANU ZASZCZEPHENIA WYBRANYCH ROCZNIKW W 2005 I 2004 ROKU

Dzieci w 1 roku ycia

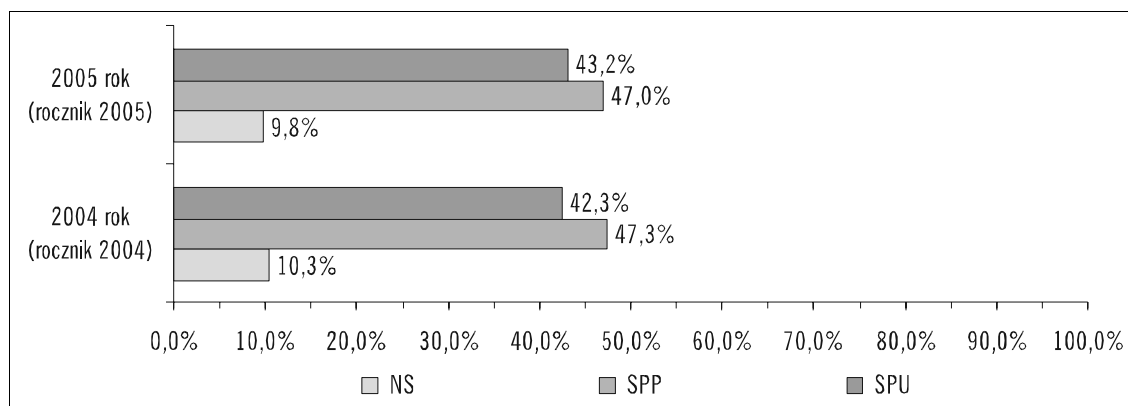

PORÓWNANIE STANU ZASZCZEPIENIA WYBRANYCH ROCZNIKÓW W 2005 I 2004 ROKU (cd)

Dzieci w 2 roku życia

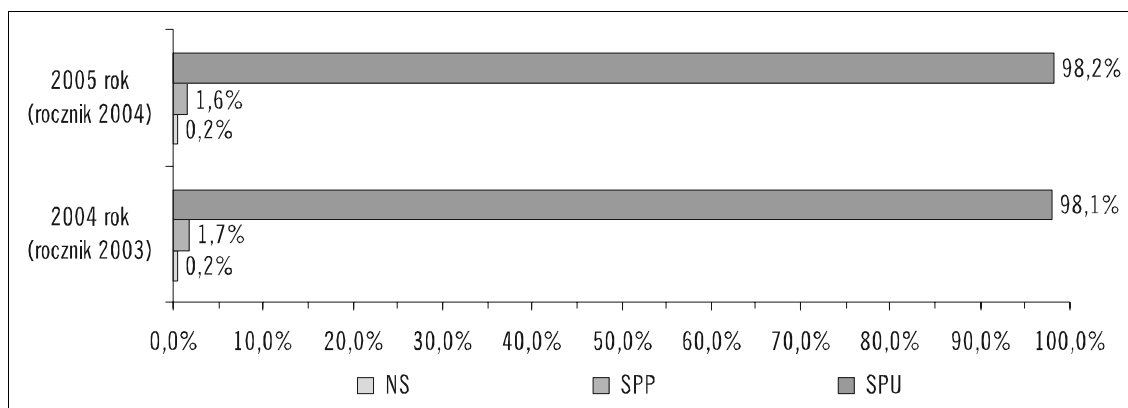

Dzieci w 3 roku życia

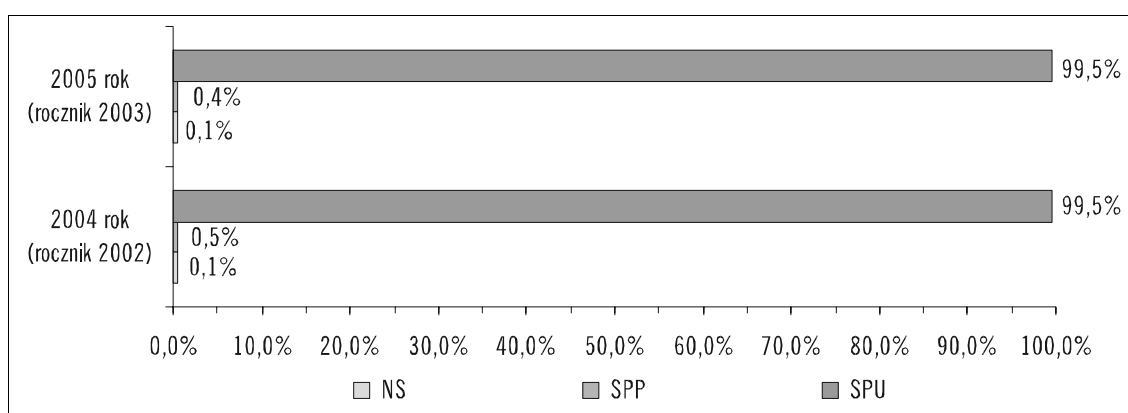

Młodzież w 14 roku życia

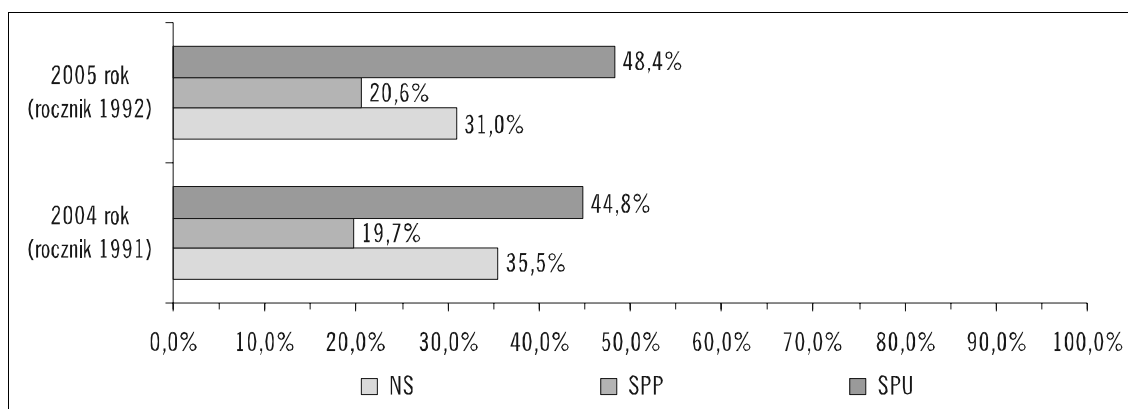

Młodzież w 15 roku życia

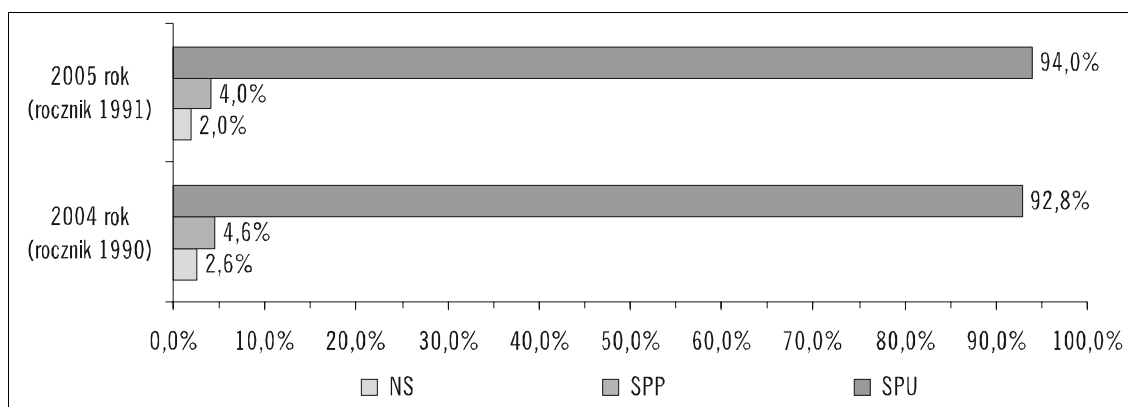

STAN ZASZCZEPIENIA (SPP) DZIECI W 2 ROKU ŻYCIA W 2005 ROKU
WEDŁUG WOJEWÓDZTW

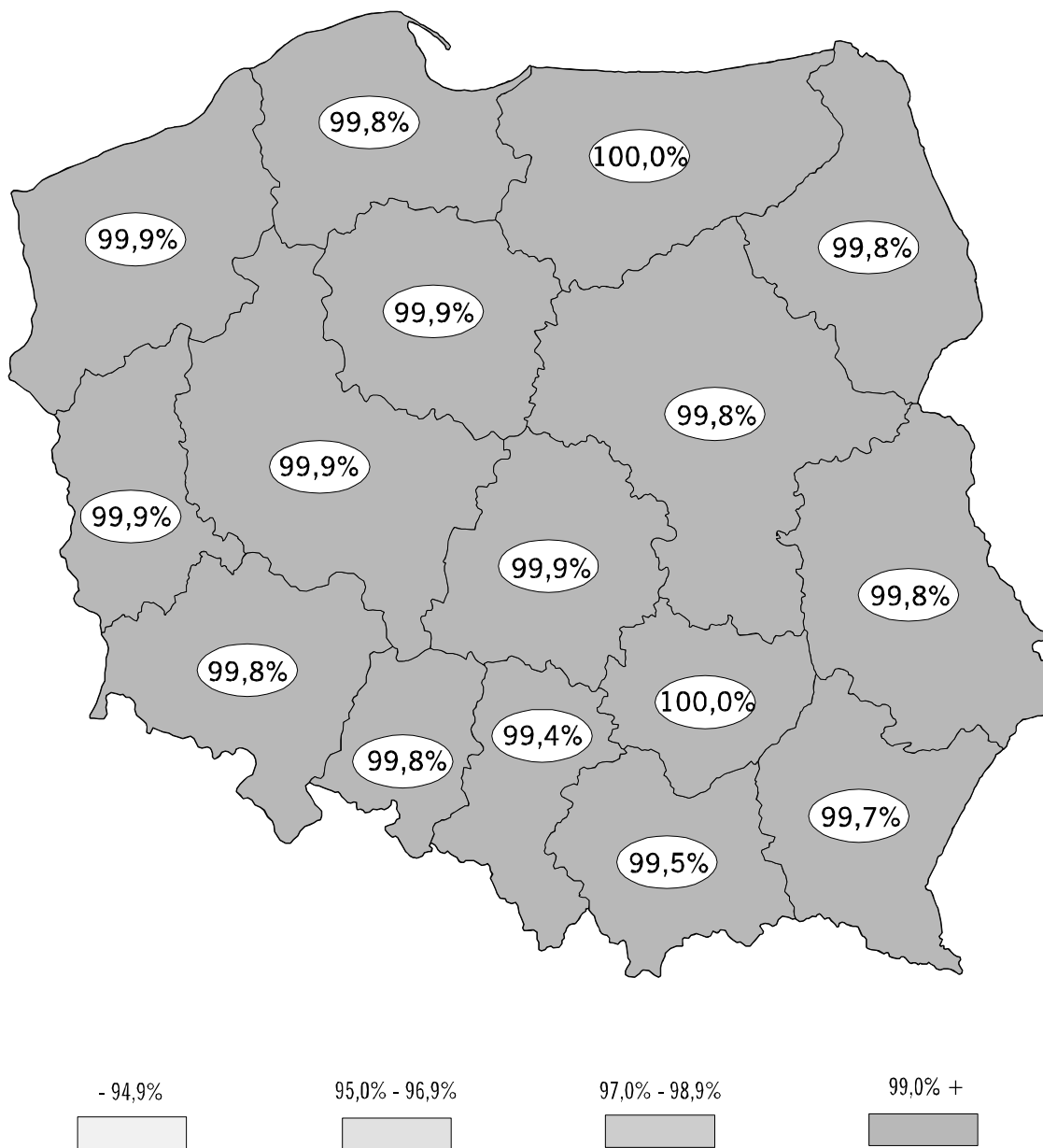

STAN ZASZCZEPIONA ROCZNIKÓW 2005-1986 WEDŁUG WOJEWÓDZTW

Województwo	Rocznik 2005							
	Odsetki				Liczby			
	NS	SPP	SPU	Razem	NS	SPP	SPU	Razem
POLSKA	9,8	47,0	43,2	90,2	33816	161922	148597	310519
1. Dolnośląskie	9,8	47,5	42,7	90,2	2364	11461	10289	21750
2. Kujawsko-Pomorskie	10,7	45,0	44,3	89,3	2082	8740	8620	17360
3. Lubelskie	8,2	47,6	44,2	91,8	1582	9177	8529	17706
4. Lubuskie	4,1	45,7	50,2	95,9	394	4351	4777	9128
5. Łódzkie	9,6	46,4	44,0	90,4	2033	9815	9324	19139
6. Małopolskie	9,2	49,1	41,7	90,8	2832	15121	12854	27975
7. Mazowieckie	9,4	49,4	41,2	90,6	4549	23778	19832	43610
8. Opolskie	9,1	46,7	44,2	90,9	737	3780	3571	7351
9. Podkarpackie	9,8	49,2	41,0	90,2	1878	9469	7887	17356
10. Podlaskie	14,5	48,0	37,5	85,5	1500	4972	3888	8860
11. Pomorskie	10,8	45,5	43,7	89,2	2410	10153	9755	19908
12. Śląskie	12,6	47,2	40,2	87,4	4876	18189	15494	33683
13. Świętokrzyskie	7,8	46,6	45,6	92,2	817	4885	4779	9664
14. Warmińsko-Mazurskie	9,0	41,5	49,5	91,0	1262	5797	6908	12705
15. Wielkopolskie	9,0	45,5	45,6	91,0	3029	15348	15391	30739
16. Zachodniopomorskie	9,8	45,7	44,5	90,2	1471	6886	6699	13585

Województwo	Rocznik 2004							
	Odsetki				Liczby			
	NS	SPP	SPU	Razem	NS	SPP	SPU	Razem
POLSKA	0,2	1,6	98,2	99,8	821	5581	341419	347000
1. Dolnośląskie	0,2	1,5	98,3	99,8	59	351	23604	23955
2. Kujawsko-Pomorskie	0,1	0,8	99,2	99,9	13	152	19426	19578
3. Lubelskie	0,2	1,4	98,5	99,8	32	267	19261	19528
4. Lubuskie	0,1	0,5	99,3	99,9	11	52	9532	9584
5. Łódzkie	0,1	1,2	98,7	99,9	23	260	21239	21499
6. Małopolskie	0,5	2,7	96,8	99,5	165	868	30852	31720
7. Mazowieckie	0,2	2,0	97,8	99,8	107	973	47706	48679
8. Opolskie	0,2	1,1	98,7	99,8	15	89	7946	8035
9. Podkarpackie	0,3	2,9	96,8	99,7	53	583	19191	19774
10. Podlaskie	0,2	1,2	98,6	99,8	19	122	10180	10302
11. Pomorskie	0,2	1,9	97,9	99,8	47	424	22017	22441
12. Śląskie	0,6	2,2	97,2	99,4	235	856	37994	38850
13. Świętokrzyskie	0,0	1,2	98,7	100,0	4	131	10556	10687
14. Warmińsko-Mazurskie	0,0	0,1	99,8	100,0	4	18	13829	13847
15. Wielkopolskie	0,1	0,7	99,2	99,9	20	243	33024	33267
16. Zachodniopomorskie	0,1	1,3	98,7	99,9	14	192	15062	15254

STAN ZASZCZEPNIENIA ROCZNIKÓW 2005-1986 WEDŁUG WOJEWÓDZTW (cd)

Województwo	Rocznik 2003							
	Odsetki				Liczby			
	NS	SPP	SPU	Razem	NS	SPP	SPU	Razem
POLSKA	0,1	0,4	99,5	99,9	293	1402	340958	342360
1. Dolnośląskie	0,1	0,4	99,5	99,9	24	82	23067	23149
2. Kujawsko-Pomorskie	0,1	0,1	99,8	99,9	10	26	19532	19558
3. Lubelskie	0,0	0,4	99,6	100,0	2	79	19912	19991
4. Lubuskie	0,0	0,1	99,8	100,0	2	13	8988	9001
5. Łódzkie	0,1	0,4	99,6	99,9	12	80	20742	20822
6. Małopolskie	0,2	0,6	99,2	99,8	56	192	31395	31587
7. Mazowieckie	0,1	0,6	99,4	99,9	44	260	46858	47118
8. Opolskie	0,1	0,3	99,7	99,9	5	22	7963	7985
9. Podkarpackie	0,2	0,7	99,1	99,8	30	146	19628	19774
10. Podlaskie	0,0	0,3	99,7	100,0	4	26	10366	10392
11. Pomorskie	0,1	0,6	99,3	99,9	20	129	22008	22137
12. Śląskie	0,2	0,6	99,3	99,8	60	224	37813	38037
13. Świętokrzyskie	0,0	0,3	99,7	100,0	2	30	10858	10888
14. Warmińsko-Mazurskie	-	0,0	100,0	100,0	-	4	13721	13725
15. Wielkopolskie	0,1	0,2	99,7	99,9	21	64	33001	33065
16. Zachodniopomorskie	0,0	0,2	99,8	100,0	1	25	15106	15131

Województwo	Rocznik 2002							
	Odsetki				Liczby			
	NS	SPP	SPU	Razem	NS	SPP	SPU	Razem
POLSKA	0,1	0,2	99,7	99,9	187	856	346420	347276
1. Dolnośląskie	0,0	0,2	99,8	100,0	6	41	23805	23846
2. Kujawsko-Pomorskie	0,0	0,1	99,9	100,0	5	18	19576	19594
3. Lubelskie	0,0	0,2	99,8	100,0	7	36	19813	19849
4. Lubuskie	0,0	0,1	99,9	100,0	2	7	9257	9264
5. Łódzkie	0,0	0,2	99,8	100,0	7	46	21437	21483
6. Małopolskie	0,1	0,3	99,6	99,9	18	106	32397	32503
7. Mazowieckie	0,1	0,4	99,6	99,9	35	175	46796	46971
8. Opolskie	0,1	0,5	99,5	99,9	7	38	8243	8281
9. Podkarpackie	0,1	0,5	99,4	99,9	13	107	20454	20561
10. Podlaskie	0,1	0,2	99,8	99,9	7	17	10816	10833
11. Pomorskie	0,1	0,3	99,6	99,9	14	68	21910	21978
12. Śląskie	0,1	0,3	99,5	99,9	44	134	38153	38287
13. Świętokrzyskie	0,0	0,1	99,8	100,0	5	16	11184	11200
14. Warmińsko-Mazurskie	0,0	0,0	100,0	100,0	4	1	14229	14230
15. Wielkopolskie	0,0	0,1	99,9	100,0	9	30	33085	33115
16. Zachodniopomorskie	0,0	0,1	99,9	100,0	4	16	15265	15281

STAN ZASZCZEPHENIA ROCZNIKÓW 2005-1986 WEDŁUG WOJEWÓDZTW (cd)

Województwo	Rocznik 2001							
	Odsetki				Liczby			
	NS	SPP	SPU	Razem	NS	SPP	SPU	Razem
POLSKA	0,0	0,2	99,8	100,0	135	568	359451	360019
1. Dolnośląskie	0,0	0,1	99,9	100,0	1	25	25011	25036
2. Kujawsko-Pomorskie	0,0	0,1	99,9	100,0	4	12	20526	20538
3. Lubelskie	0,0	0,1	99,8	100,0	4	28	21173	21201
4. Lubuskie	0,0	0,1	99,9	100,0	3	6	9711	9717
5. Łódzkie	0,0	0,1	99,9	100,0	9	22	21845	21867
6. Małopolskie	0,1	0,2	99,7	99,9	28	72	33493	33565
7. Mazowieckie	0,0	0,3	99,7	100,0	16	125	47604	47729
8. Opolskie	0,0	0,2	99,8	100,0	3	15	8630	8645
9. Podkarpackie	0,1	0,3	99,6	99,9	14	74	21147	21221
10. Podlaskie	0,0	0,1	99,9	100,0	2	14	11168	11182
11. Pomorskie	0,0	0,2	99,8	100,0	11	36	23034	23070
12. Śląskie	0,1	0,2	99,7	99,9	32	94	39665	39759
13. Świętokrzyskie	0,0	0,1	99,9	100,0	1	10	11741	11751
14. Warmińsko-Mazurskie	-	0,0	100,0	100,0	-	3	14678	14681
15. Wielkopolskie	0,0	0,1	99,9	100,0	5	19	34187	34206
16. Zachodniopomorskie	0,0	0,1	99,9	100,0	2	13	15838	15851

Województwo	Rocznik 2000							
	Odsetki				Liczby			
	NS	SPP	SPU	Razem	NS	SPP	SPU	Razem
POLSKA	0,0	0,1	99,9	100,0	134	383	369180	369563
1. Dolnośląskie	-	0,1	99,9	100,0	-	13	25068	25081
2. Kujawsko-Pomorskie	0,0	0,1	99,9	100,0	5	14	20900	20914
3. Lubelskie	0,0	0,1	99,9	100,0	2	14	21898	21912
4. Lubuskie	0,0	0,1	99,9	100,0	4	5	9758	9763
5. Łódzkie	0,1	0,1	99,9	99,9	13	13	22730	22743
6. Małopolskie	0,1	0,1	99,8	99,9	20	46	34887	34933
7. Mazowieckie	0,0	0,1	99,8	100,0	18	66	48871	48937
8. Opolskie	0,1	0,2	99,7	99,9	10	17	9074	9091
9. Podkarpackie	0,0	0,4	99,6	100,0	9	83	22574	22657
10. Podlaskie	0,0	0,0	99,9	100,0	2	4	11562	11566
11. Pomorskie	0,0	0,1	99,9	100,0	10	17	23021	23038
12. Śląskie	0,1	0,2	99,7	99,9	31	72	40860	40932
13. Świętokrzyskie	-	0,0	100,0	100,0	-	5	11935	11940
14. Warmińsko-Mazurskie	0,0	0,0	100,0	100,0	1	2	14806	14808
15. Wielkopolskie	0,0	0,0	100,0	100,0	9	4	34989	34993
16. Zachodniopomorskie	-	0,0	100,0	100,0	-	8	16247	16255

STAN ZASZCZEPHENIA ROCZNIKW 2005-1986 WEDŁUG WOJEWDZTW (cd)

Wojewdztwo	Rocznik 1999							
	Odsetki				Liczby			
	NS	SPP	SPU	Razem	NS	SPP	SPU	Razem
POLSKA	0,0	0,1	99,9	100,0	129	370	371205	371575
1. Dolnoślskie	0,0	0,0	99,9	100,0	6	8	25490	25498
2. Kujawsko-Pomorskie	0,0	0,0	100,0	100,0	3	4	21218	21222
3. Lubelskie	0,0	0,1	99,9	100,0	3	13	22034	22047
4. Lubuskie	0,0	0,0	100,0	100,0	2	1	10031	10032
5. Łdzkie	0,0	0,1	99,9	100,0	4	12	22895	22907
6. Małopolskie	0,1	0,3	99,7	99,9	24	91	34592	34683
7. Mazowieckie	0,0	0,1	99,8	100,0	11	70	48599	48669
8. Opolskie	0,1	0,2	99,7	99,9	7	20	9296	9316
9. Podkarpackie	0,0	0,2	99,7	100,0	8	57	22777	22834
10. Podlaskie	0,1	0,1	99,9	99,9	8	6	11686	11692
11. Pomorskie	0,1	0,0	99,9	99,9	20	9	23036	23045
12. Ślskie	0,0	0,1	99,8	100,0	19	53	40630	40683
13. Świętokrzyskie	0,0	0,0	99,9	100,0	3	6	12079	12085
14. Warmisko-Mazurskie	0,0	0,0	100,0	100,0	6	1	15196	15197
15. Wielkopolskie	0,0	0,0	100,0	100,0	2	6	35278	35284
16. Zachodniopomorskie	0,0	0,1	99,9	100,0	3	13	16368	16381

Wojewdztwo	Rocznik 1998							
	Odsetki				Liczby			
	NS	SPP	SPU	Razem	NS	SPP	SPU	Razem
POLSKA	0,0	0,1	99,9	100,0	176	358	381225	381583
1. Dolnoślskie	-	0,0	100,0	100,0	-	10	26533	26543
2. Kujawsko-Pomorskie	0,0	0,0	100,0	100,0	3	6	21888	21894
3. Lubelskie	0,0	0,0	99,9	100,0	8	11	22732	22743
4. Lubuskie	-	0,0	100,0	100,0	-	1	10400	10401
5. Łdzkie	0,1	0,1	99,9	99,9	14	20	23154	23174
6. Małopolskie	0,1	0,2	99,7	99,9	27	88	35637	35725
7. Mazowieckie	0,1	0,1	99,8	99,9	43	70	48300	48370
8. Opolskie	0,1	0,1	99,8	99,9	6	11	9670	9681
9. Podkarpackie	0,1	0,1	99,8	99,9	22	31	23415	23446
10. Podlaskie	0,1	0,1	99,8	99,9	12	9	12250	12259
11. Pomorskie	0,1	0,1	99,8	99,9	19	18	23765	23783
12. Ślskie	0,0	0,1	99,9	100,0	12	44	42047	42091
13. Świętokrzyskie	-	0,0	100,0	100,0	-	2	12936	12938
14. Warmisko-Mazurskie	0,0	0,0	100,0	100,0	3	3	15492	15495
15. Wielkopolskie	0,0	0,0	100,0	100,0	4	5	36272	36277
16. Zachodniopomorskie	0,0	0,2	99,8	100,0	3	29	16734	16763

STAN ZASZCZEPIONA ROCZNIKÓW 2005-1986 WEDŁUG WOJEWÓDZTW (cd)

Województwo	Rocznik 1997							
	Odsetki				Liczby			
	NS	SPP	SPU	Razem	NS	SPP	SPU	Razem
POLSKA	0,0	0,1	99,9	100,0	146	364	397421	397785
1. Dolnośląskie	-	0,1	99,9	100,0	-	14	27668	27682
2. Kujawsko-Pomorskie	0,0	0,0	99,9	100,0	5	8	22873	22881
3. Lubelskie	0,0	0,1	99,9	100,0	3	15	23786	23801
4. Lubuskie	-	0,0	100,0	100,0	-	3	10943	10946
5. Łódzkie	0,1	0,1	99,8	99,9	21	22	24723	24745
6. Małopolskie	0,1	0,3	99,7	99,9	26	93	36212	36305
7. Mazowieckie	0,1	0,2	99,8	99,9	30	78	50216	50294
8. Opolskie	0,0	0,1	99,9	100,0	1	11	10096	10107
9. Podkarpackie	0,0	0,1	99,8	100,0	12	28	24379	24407
10. Podlaskie	0,0	0,0	99,9	100,0	4	5	13040	13045
11. Pomorskie	0,1	0,1	99,9	99,9	16	16	24731	24747
12. Śląskie	0,0	0,1	99,9	100,0	17	43	43737	43780
13. Świętokrzyskie	0,0	0,1	99,9	100,0	2	8	13464	13472
14. Warmińsko-Mazurskie	0,0	0,0	100,0	100,0	2	1	16507	16508
15. Wielkopolskie	0,0	0,0	100,0	100,0	7	5	37526	37531
16. Zachodniopomorskie	-	0,1	99,9	100,0	-	14	17520	17534

Województwo	Rocznik 1996							
	Odsetki				Liczby			
	NS	SPP	SPU	Razem	NS	SPP	SPU	Razem
POLSKA	1,2	0,2	98,7	98,8	4849	651	408268	408919
1. Dolnośląskie	-	0,1	99,9	100,0	-	16	28785	28801
2. Kujawsko-Pomorskie	0,0	0,0	100,0	100,0	7	2	23997	23999
3. Lubelskie	0,0	0,1	99,9	100,0	11	20	24565	24585
4. Lubuskie	-	0,0	100,0	100,0	-	3	11226	11229
5. Łódzkie	0,0	0,1	99,9	100,0	12	15	25973	25988
6. Małopolskie	7,2	0,4	92,3	92,8	2703	168	34640	34808
7. Mazowieckie	0,1	0,1	99,8	99,9	35	68	52568	52636
8. Opolskie	0,1	0,1	99,8	99,9	9	15	10534	10549
9. Podkarpackie	0,2	0,5	99,3	99,8	41	127	25403	25530
10. Podlaskie	0,1	0,2	99,7	99,9	16	27	13630	13657
11. Pomorskie	2,1	0,3	97,6	97,9	522	77	24147	24224
12. Śląskie	0,1	0,1	99,8	99,9	33	67	45849	45916
13. Świętokrzyskie	0,0	0,0	100,0	100,0	2	1	14180	14181
14. Warmińsko-Mazurskie	8,4	0,1	91,5	91,6	1451	16	15784	15800
15. Wielkopolskie	0,0	0,0	100,0	100,0	6	5	38420	38425
16. Zachodniopomorskie	0,0	0,1	99,9	100,0	1	24	18567	18591

STAN ZASZCZEPNIENIA ROCZNIKÓW 2005-1986 WEDŁUG WOJEWÓDZTW (cd)

Województwo	Rocznik 1995							
	Odsetki				Liczby			
	NS	SPP	SPU	Razem	NS	SPP	SPU	Razem
POLSKA	24,2	0,7	75,1	75,8	103178	2830	319867	322697
1. Dolnośląskie	29,9	0,8	69,4	70,1	8912	226	20707	20933
2. Kujawsko-Pomorskie	9,9	0,2	89,9	90,1	2425	51	22110	22161
3. Lubelskie	18,6	0,4	81,1	81,4	4696	93	20493	20586
4. Lubuskie	43,1	0,8	56,1	56,9	5080	98	6615	6713
5. Łódzkie	0,7	0,1	99,3	99,3	176	18	26768	26786
6. Małopolskie	1,2	0,5	98,3	98,8	472	197	38023	38220
7. Mazowieckie	9,5	0,2	90,3	90,5	5125	109	48921	49030
8. Opolskie	57,4	1,0	41,7	42,6	6200	107	4503	4610
9. Podkarpackie	78,4	1,1	20,6	21,6	20250	273	5312	5585
10. Podlaskie	32,7	1,0	66,4	67,3	4610	136	9373	9509
11. Pomorskie	49,6	1,8	48,6	50,4	12505	443	12257	12700
12. Śląskie	41,4	1,4	57,1	58,6	19504	676	26899	27575
13. Świętokrzyskie	0,2	0,1	99,7	99,8	23	15	14568	14583
14. Warmińsko-Mazurskie	36,4	1,3	62,4	63,6	6425	228	11021	11249
15. Wielkopolskie	14,3	0,3	85,4	85,7	5687	108	34022	34130
16. Zachodniopomorskie	5,6	0,3	94,1	94,4	1088	52	18275	18327

Województwo	Rocznik 1994							
	Odsetki				Liczby			
	NS	SPP	SPU	Razem	NS	SPP	SPU	Razem
POLSKA	44,1	1,1	54,8	55,9	200457	4916	248712	253628
1. Dolnośląskie	64,4	1,4	34,3	35,6	20622	440	10983	11423
2. Kujawsko-Pomorskie	58,2	1,0	40,8	41,8	15261	261	10719	10980
3. Lubelskie	25,8	0,6	73,6	74,2	7100	176	20252	20428
4. Lubuskie	75,3	1,1	23,6	24,7	9341	133	2933	3066
5. Łódzkie	16,6	0,7	82,7	83,4	4777	194	23791	23985
6. Małopolskie	30,0	1,7	68,3	70,0	12296	679	27983	28662
7. Mazowieckie	25,4	0,7	73,8	74,6	14690	421	42648	43069
8. Opolskie	30,3	0,7	69,0	69,7	3489	81	7930	8011
9. Podkarpackie	81,6	0,9	17,5	18,4	22766	250	4885	5135
10. Podlaskie	43,1	1,4	55,5	56,9	6552	208	8437	8645
11. Pomorskie	56,2	1,4	42,4	43,8	14856	382	11218	11600
12. Śląskie	49,9	1,6	48,5	50,1	25337	816	24615	25431
13. Świętokrzyskie	0,3	0,1	99,6	99,7	47	15	15551	15566
14. Warmińsko-Mazurskie	50,9	0,7	48,3	49,1	9424	131	8942	9073
15. Wielkopolskie	58,0	1,0	40,9	42,0	24335	436	17173	17609
16. Zachodniopomorskie	46,6	1,4	51,9	53,4	9564	293	10652	10945

STAN ZASZCZEPIONA ROCZNIKÓW 2005-1986 WEDŁUG WOJEWÓDZTW (cd)

Województwo	Rocznik 1993							
	Odsetki				Liczby			
	NS	SPP	SPU	Razem	NS	SPP	SPU	Razem
POLSKA	61,0	1,6	37,3	39,0	289186	7621	176936	184557
1. Dolnośląskie	68,1	1,3	30,6	31,9	22220	412	9993	10405
2. Kujawsko-Pomorskie	57,5	1,9	40,6	42,5	15763	511	11145	11656
3. Lubelskie	73,1	3,0	23,9	26,9	20976	863	6869	7732
4. Lubuskie	77,2	1,2	21,6	22,8	9945	151	2787	2938
5. Łódzkie	56,6	1,7	41,7	43,4	17084	510	12600	13110
6. Małopolskie	72,7	1,7	25,5	27,3	30783	733	10813	11546
7. Mazowieckie	59,5	2,0	38,5	40,5	35662	1204	23063	24267
8. Opolskie	63,0	1,6	35,4	37,0	7660	194	4303	4497
9. Podkarpackie	80,2	0,9	18,9	19,8	23394	252	5516	5768
10. Podlaskie	64,8	2,2	33,0	35,2	10479	356	5326	5682
11. Pomorskie	58,9	1,8	39,3	41,1	16233	496	10851	11347
12. Śląskie	53,2	1,6	45,2	46,8	27988	843	23780	24623
13. Świętokrzyskie	4,9	0,2	94,8	95,1	817	40	15657	15697
14. Warmińsko-Mazurskie	57,4	0,7	41,9	42,6	11369	131	8291	8422
15. Wielkopolskie	60,8	1,3	37,9	39,2	27049	561	16860	17421
16. Zachodniopomorskie	55,5	1,7	42,8	44,5	11764	364	9082	9446

Województwo	Rocznik 1992							
	Odsetki				Liczby			
	NS	SPP	SPU	Razem	NS	SPP	SPU	Razem
POLSKA	31,0	20,6	48,4	69,0	152272	101332	237450	338782
1. Dolnośląskie	30,9	19,5	49,5	69,1	10336	6528	16547	23075
2. Kujawsko-Pomorskie	2,9	12,5	84,6	97,1	805	3488	23613	27101
3. Lubelskie	29,4	30,2	40,4	70,6	8979	9209	12306	21515
4. Lubuskie	12,3	31,2	56,5	87,7	1635	4168	7535	11703
5. Łódzkie	52,2	7,4	40,4	47,8	16186	2289	12504	14793
6. Małopolskie	43,6	23,6	32,7	56,4	19274	10447	14459	24906
7. Mazowieckie	36,5	18,6	45,0	63,5	22292	11335	27468	38803
8. Opolskie	54,7	16,9	28,4	45,3	6911	2133	3593	5726
9. Podkarpackie	50,6	32,0	17,4	49,4	15926	10086	5479	15565
10. Podlaskie	15,9	25,0	59,1	84,1	2662	4196	9905	14101
11. Pomorskie	55,2	6,9	37,9	44,8	15707	1957	10770	12727
12. Śląskie	25,3	20,4	54,4	74,7	13943	11241	30002	41243
13. Świętokrzyskie	1,6	19,5	78,9	98,4	282	3333	13514	16847
14. Warmińsko-Mazurskie	66,4	1,0	32,5	33,6	13655	214	6687	6901
15. Wielkopolskie	4,1	33,5	62,4	95,9	1896	15367	28637	44004
16. Zachodniopomorskie	8,3	24,8	66,9	91,7	1783	5341	14431	19772

STAN ZASZCZEPIENIA ROCZNIKÓW 2005-1986 WEDŁUG WOJEWÓDZTW (cd)

Województwo	Rocznik 1991							
	Odsetki				Liczby			
	NS	SPP	SPU	Razem	NS	SPP	SPU	Razem
POLSKA	2,0	4,0	94,0	98,0	10252	21070	490501	511571
1. Dolnośląskie	2,0	3,5	94,5	98,0	732	1259	33925	35184
2. Kujawsko-Pomorskie	0,8	0,6	98,6	99,2	233	166	29086	29252
3. Lubelskie	0,8	3,7	95,5	99,2	247	1197	30970	32167
4. Lubuskie	0,2	1,4	98,4	99,8	29	198	13722	13920
5. Łódzkie	2,1	4,4	93,5	97,9	689	1449	30831	32280
6. Małopolskie	2,9	4,6	92,5	97,1	1368	2159	43314	45473
7. Mazowieckie	3,8	5,9	90,3	96,2	2453	3786	57865	61651
8. Opolskie	2,4	5,9	91,7	97,6	337	842	13006	13848
9. Podkarpackie	1,9	9,1	89,1	98,1	619	3028	29765	32793
10. Podlaskie	1,4	3,8	94,7	98,6	256	685	16915	17600
11. Pomorskie	3,0	7,1	89,8	97,0	924	2185	27492	29677
12. Śląskie	3,0	4,8	92,2	97,0	1761	2825	54397	57222
13. Świętokrzyskie	0,2	0,4	99,5	99,8	33	65	18137	18202
14. Warmińsko-Mazurskie	0,2	1,1	98,8	99,8	36	230	21476	21706
15. Wielkopolskie	0,6	0,9	98,4	99,4	302	458	47820	48278
16. Zachodniopomorskie	1,0	2,4	96,6	99,0	233	538	21780	22318

Województwo	Rocznik 1990							
	Odsetki				Liczby			
	NS	SPP	SPU	Razem	NS	SPP	SPU	Razem
POLSKA	1,2	1,2	97,7	98,8	6176	6269	520251	526520
1. Dolnośląskie	1,5	1,0	97,5	98,5	565	390	36528	36918
2. Kujawsko-Pomorskie	0,8	0,5	98,7	99,2	241	141	30015	30156
3. Lubelskie	0,3	0,5	99,3	99,7	84	155	32666	32821
4. Lubuskie	0,2	0,2	99,6	99,8	36	26	14442	14468
5. Łódzkie	1,0	1,4	97,6	99,0	345	458	32633	33091
6. Małopolskie	1,6	1,9	96,5	98,4	742	885	44922	45807
7. Mazowieckie	2,9	2,1	95,0	97,1	1901	1364	61951	63315
8. Opolskie	1,2	0,6	98,1	98,8	175	93	14136	14229
9. Podkarpackie	0,7	1,6	97,6	99,3	251	555	33177	33732
10. Podlaskie	0,6	1,2	98,3	99,4	101	216	17885	18101
11. Pomorskie	0,5	1,0	98,5	99,5	161	297	30517	30814
12. Śląskie	1,7	2,1	96,3	98,3	1031	1251	58671	59922
13. Świętokrzyskie	0,2	0,1	99,7	99,8	31	22	18394	18416
14. Warmińsko-Mazurskie	0,1	0,2	99,7	99,9	23	43	22132	22175
15. Wielkopolskie	0,5	0,4	99,1	99,5	256	179	49353	49532
16. Zachodniopomorskie	1,0	0,8	98,2	99,0	233	194	22829	23023

STAN ZASZCZEPNIENIA ROCZNIKÓW 2005-1986 WEDŁUG WOJEWÓDZTW (cd)

Województwo	Rocznik 1989							
	Odsetki				Liczby			
	NS	SPP	SPU	Razem	NS	SPP	SPU	Razem
POLSKA	0,9	0,6	98,5	99,1	4661	3048	516917	519965
1. Dolnośląskie	1,3	0,6	98,2	98,7	487	210	37050	37260
2. Kujawsko-Pomorskie	0,6	0,3	99,1	99,4	182	77	29831	29908
3. Lubelskie	0,5	0,2	99,3	99,5	146	78	31053	31131
4. Lubuskie	0,3	0,0	99,6	99,7	46	6	14633	14639
5. Łódzkie	0,8	0,9	98,2	99,2	281	305	32533	32838
6. Małopolskie	0,9	0,6	98,5	99,1	406	269	45731	46000
7. Mazowieckie	1,6	1,0	97,5	98,4	934	588	58170	58758
8. Opolskie	2,0	0,2	97,8	98,0	277	35	13756	13791
9. Podkarpackie	0,8	0,7	98,5	99,2	280	245	33370	33615
10. Podlaskie	0,9	0,2	98,9	99,1	159	39	17905	17944
11. Pomorskie	1,0	0,4	98,6	99,0	294	132	28959	29091
12. Śląskie	1,4	1,3	97,3	98,6	876	801	60338	61139
13. Świętokrzyskie	0,2	0,1	99,7	99,8	30	18	18444	18462
14. Warmińsko-Mazurskie	0,0	0,1	99,9	100,0	7	14	22229	22243
15. Wielkopolskie	0,3	0,2	99,5	99,7	168	102	49759	49861
16. Zachodniopomorskie	0,4	0,6	99,1	99,6	88	129	23156	23285

Województwo	Rocznik 1988							
	Odsetki				Liczby			
	NS	SPP	SPU	Razem	NS	SPP	SPU	Razem
POLSKA	0,8	0,4	98,7	99,2	4382	2319	526904	529223
1. Dolnośląskie	1,3	0,5	98,3	98,7	490	174	37946	38120
2. Kujawsko-Pomorskie	0,6	0,2	99,2	99,4	182	49	30375	30424
3. Lubelskie	0,4	0,1	99,5	99,6	115	48	32441	32489
4. Lubuskie	0,2	0,1	99,7	99,8	31	17	15442	15459
5. Łódzkie	0,7	0,5	98,9	99,3	223	153	32977	33130
6. Małopolskie	0,7	0,3	99,0	99,3	317	156	45614	45770
7. Mazowieckie	1,2	0,7	98,1	98,8	712	439	60136	60575
8. Opolskie	2,6	0,2	97,2	97,4	387	27	14365	14392
9. Podkarpackie	1,0	0,5	98,6	99,0	332	154	33516	33670
10. Podlaskie	0,4	0,2	99,5	99,6	65	29	17850	17879
11. Pomorskie	0,6	0,3	99,1	99,4	178	75	28913	28988
12. Śląskie	1,7	1,3	97,0	98,3	1082	796	60541	61337
13. Świętokrzyskie	0,2	0,1	99,7	99,8	35	14	18718	18732
14. Warmińsko-Mazurskie	0,1	0,0	99,9	99,9	16	5	22973	22978
15. Wielkopolskie	0,3	0,2	99,5	99,7	138	107	51266	51373
16. Zachodniopomorskie	0,3	0,3	99,4	99,7	79	76	23831	23907

STAN ZASZCZEPNIENIA ROCZNIKÓW 2005-1986 WEDŁUG WOJEWÓDZTW (cd)

Województwo	Rocznik 1987							
	Odsetki				Liczby			
	NS	SPP	SPU	Razem	NS	SPP	SPU	Razem
POLSKA	0,8	0,4	98,8	99,2	4430	2236	527398	529634
1. Dolnośląskie	0,4	0,4	99,2	99,6	172	147	39735	39882
2. Kujawsko-Pomorskie	0,6	0,2	99,2	99,4	171	62	30744	30806
3. Lubelskie	0,2	0,1	99,7	99,8	72	28	32183	32211
4. Lubuskie	0,3	0,1	99,6	99,7	45	13	15498	15511
5. Łódzkie	0,8	0,3	98,9	99,2	259	99	32675	32774
6. Małopolskie	0,6	0,3	99,1	99,4	271	156	46054	46210
7. Mazowieckie	1,2	0,6	98,2	98,8	709	372	57834	58206
8. Opolskie	3,0	0,3	96,7	97,0	465	40	14801	14841
9. Podkarpackie	0,6	0,5	99,0	99,4	189	166	33838	34004
10. Podlaskie	0,3	0,1	99,6	99,7	59	13	18123	18136
11. Pomorskie	0,4	0,1	99,4	99,6	116	41	27741	27782
12. Śląskie	2,2	1,3	96,5	97,8	1394	805	60787	61592
13. Świętokrzyskie	0,1	0,1	99,8	99,9	24	14	18239	18253
14. Warmińsko-Mazurskie	0,1	0,0	99,9	99,9	20	6	22915	22921
15. Wielkopolskie	0,2	0,3	99,5	99,8	116	142	51984	52126
16. Zachodniopomorskie	1,4	0,5	98,1	98,6	348	132	24247	24379

Województwo	Rocznik 1986							
	Odsetki				Liczby			
	NS	SPP	SPU	Razem	NS	SPP	SPU	Razem
POLSKA	1,1	0,4	98,5	98,9	5106	2040	463926	465966
1. Dolnośląskie	0,7	0,3	99,0	99,3	300	127	41220	41347
2. Kujawsko-Pomorskie	0,4	0,2	99,4	99,6	144	61	31890	31951
3. Lubelskie	0,2	0,1	99,8	99,8	38	17	23075	23092
4. Lubuskie	0,3	0,1	99,7	99,7	43	12	16481	16493
5. Łódzkie	1,0	0,3	98,7	99,0	236	66	22757	22823
6. Małopolskie	0,7	0,3	99,0	99,3	292	133	44212	44345
7. Mazowieckie	1,7	0,8	97,4	98,3	681	319	38147	38466
8. Opolskie	3,5	0,4	96,1	96,5	545	62	14840	14902
9. Podkarpackie	1,3	0,3	98,4	98,7	378	90	28080	28170
10. Podlaskie	0,7	0,1	99,2	99,3	110	14	15478	15492
11. Pomorskie	0,8	0,2	98,9	99,2	156	42	18616	18658
12. Śląskie	2,7	1,4	95,9	97,3	1646	837	57961	58798
13. Świętokrzyskie	0,2	0,2	99,6	99,8	19	19	8903	8922
14. Warmińsko-Mazurskie	0,1	0,0	99,9	99,9	19	5	23531	23536
15. Wielkopolskie	0,2	0,2	99,6	99,8	105	86	54283	54369
16. Zachodniopomorskie	1,6	0,6	97,8	98,4	394	150	24452	24602

STAN ZASZCZEPIONIA GRUP RYZYKA W 2005 ROKU

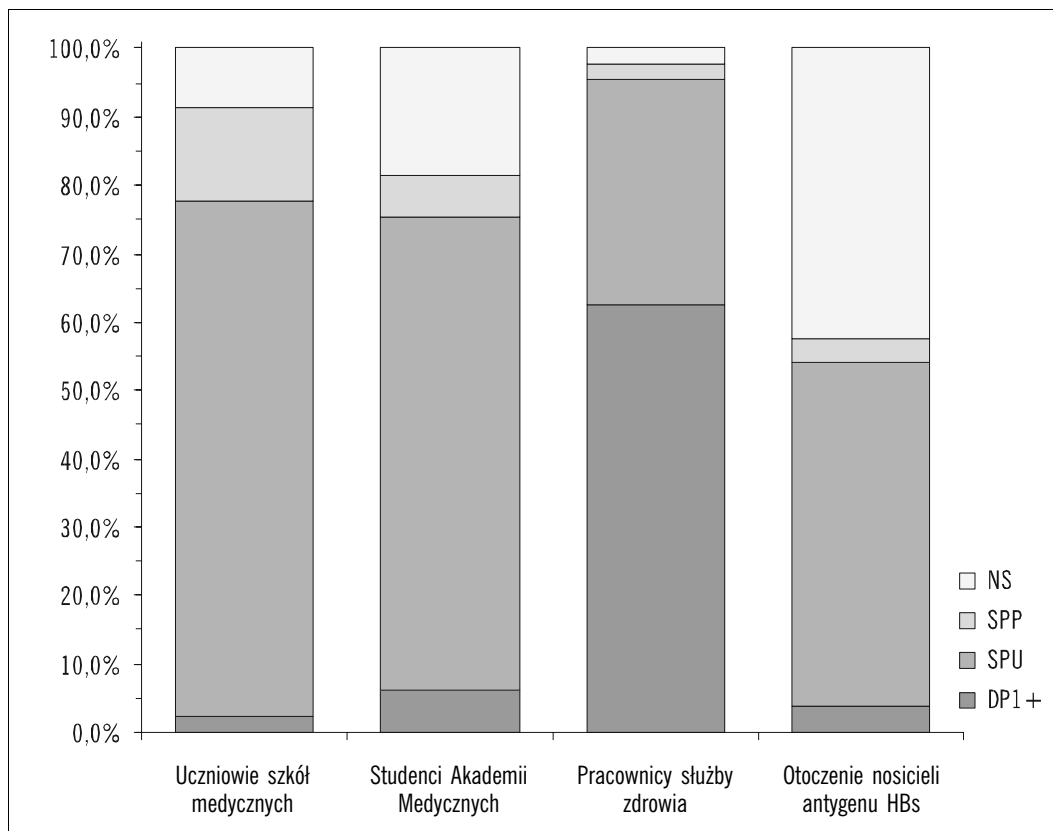

LICZBA ZASZCZEPIONYCH W GRUPACH RYZYKA W 2005 ROKU

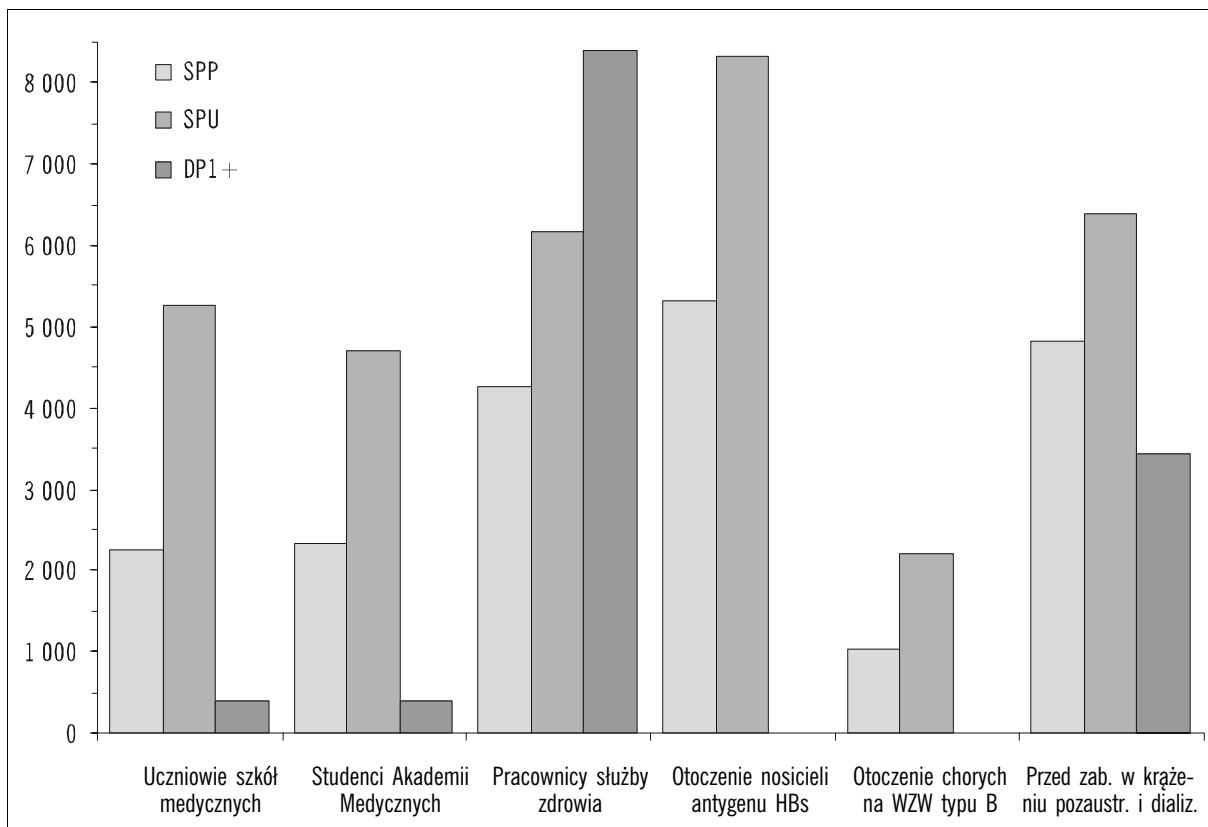

SZCZEPNIENIA UCZNIÓW ŚREDNICH I POLICEALNYCH SZKÓŁ MEDYCZNYCH WEDŁUG WOJEWÓDZTW

Województwo	Stan zaszczepienia										
	Liczba uczniów	Odsetki					Liczby				
		NS	SPP	SPU	DP1+	Razem	NS	SPP	SPU	DP1+	Razem
POLSKA	18836	8,5	13,8	75,2	2,4	91,5	1609	2608	14170	449	17227
1. Dolnośląskie	620	-	17,1	77,7	5,2	100,0	-	106	482	32	620
2. Kujawsko-Pomorskie	1105	11,2	5,1	80,5	3,2	88,8	124	56	890	35	981
3. Lubelskie	2527	9,9	12,1	76,3	1,7	90,1	250	306	1927	44	2277
4. Lubuskie	528	-	15,3	83,5	1,1	100,0	-	81	441	6	528
5. Łódzkie	1292	2,0	12,3	79,9	5,8	98,0	26	159	1032	75	1266
6. Małopolskie	916	3,7	4,3	90,7	1,3	96,3	34	39	831	12	882
7. Mazowieckie	2165	5,4	14,0	79,7	0,9	94,6	117	304	1725	19	2048
8. Opolskie	315	6,3	22,9	70,5	0,3	93,7	20	72	222	1	295
9. Podkarpackie	1291	12,5	17,5	69,6	0,4	87,5	161	226	899	5	1130
10. Podlaskie	595	15,5	14,6	64,7	5,2	84,5	92	87	385	31	503
11. Pomorskie	586	36,0	18,1	42,2	3,8	64,0	211	106	247	22	375
12. Śląskie	2627	21,1	18,9	59,3	0,8	78,9	553	497	1557	20	2074
13. Świętokrzyskie	162	6,2	6,2	87,7	-	93,8	10	10	142	-	152
14. Warmińsko-Mazurskie	663	0,6	21,3	72,1	6,0	99,4	4	141	478	40	659
15. Wielkopolskie	2494	-	11,5	85,9	2,6	100,0	-	286	2142	66	2494
16. Zachodniopomorskie	950	0,7	13,9	81,1	4,3	99,3	7	132	770	41	943

Województwo	Szczepienia wykonane w roku sprawozdawczym							
	Odsetki				Liczby			
	SPP	SPU	DP1+	Razem	SPP	SPU	DP1+	Razem
POLSKA	29,5	69,3	1,2	100,0	2247	5274	89	7610
1. Dolnośląskie	43,4	56,1	0,4	100,0	99	128	1	228
2. Kujawsko-Pomorskie	13,7	84,3	2,0	100,0	41	253	6	300
3. Lubelskie	24,2	75,6	0,2	100,0	277	865	2	1144
4. Lubuskie	23,9	76,1	-	100,0	61	194	-	255
5. Łódzkie	32,2	65,5	2,3	100,0	143	291	10	444
6. Małopolskie	28,3	71,7	-	100,0	15	38	-	53
7. Mazowieckie	31,0	68,0	1,0	100,0	273	600	9	882
8. Opolskie	20,0	79,6	0,4	100,0	46	183	1	230
9. Podkarpackie	30,8	69,1	0,1	100,0	238	534	1	773
10. Podlaskie	27,1	72,4	0,5	100,0	60	160	1	221
11. Pomorskie	55,3	43,7	1,1	100,0	105	83	2	190
12. Śląskie	38,0	60,6	1,4	100,0	410	654	15	1079
13. Świętokrzyskie	21,6	78,4	-	100,0	25	91	-	116
14. Warmińsko-Mazurskie	38,4	61,6	-	100,0	142	228	-	370
15. Wielkopolskie	29,8	68,6	1,6	100,0	192	442	10	644
16. Zachodniopomorskie	17,6	77,8	4,6	100,0	120	530	31	681

SZCZEPIENIA STUDENTÓW AKADEMII MEDYCZNYCH WEDŁUG WOJEWÓDZTW

Województwo	Stan zaszczepienia										
	Liczba studentów	Odsetki					Liczby				
		NS	SPP	SPU	DP1+	Razem	NS	SPP	SPU	DP1+	Razem
POLSKA	56546	18,4	6,3	69,3	6,1	81,6	10401	3544	39171	3430	46145
1. Dolnośląskie	4471	4,0	4,0	91,1	0,9	96,0	181	178	4071	41	4290
2. Kujawsko-Pomorskie	4696	8,6	6,8	70,6	14,1	91,4	403	318	3314	661	4293
3. Lubelskie	3796	12,1	3,9	69,8	14,1	87,9	461	148	2650	537	3335
4. Lubuskie	252	32,9	13,9	52,8	0,4	67,1	83	35	133	1	169
5. Łódzkie	5744	41,6	5,7	48,0	4,6	58,4	2392	329	2758	265	3352
6. Małopolskie	6411	46,2	6,2	45,6	2,0	53,8	2961	396	2924	130	3450
7. Mazowieckie	7543	17,2	9,8	72,8	0,2	82,8	1300	739	5489	15	6243
8. Opolskie	1583	38,9	6,2	53,9	1,1	61,1	615	98	853	17	968
9. Podkarpackie	1165	0,8	12,9	85,0	1,4	99,2	9	150	990	16	1156
10. Podlaskie	1350	5,7	15,1	77,9	1,3	94,3	77	204	1052	17	1273
11. Pomorskie	3298	20,4	2,8	70,9	5,9	79,6	672	92	2338	196	2626
12. Śląskie	5877	3,8	5,2	87,0	4,0	96,2	224	303	5114	236	5653
13. Świętokrzyskie	765	-	3,9	96,1	-	100,0	-	30	735	-	765
14. Warmińsko-Mazurskie	-	x	x	x	x	x	x	x	x	x	x
15. Wielkopolskie	8099	11,6	4,7	70,2	13,5	88,4	937	383	5688	1091	7162
16. Zachodniopomorskie	1496	5,7	9,4	71,0	13,8	94,3	86	141	1062	207	1410

Województwo	Szczepienia wykonane w roku sprawozdawczym							
	Odsetki				Liczby			
	SPP	SPU	DP1+	Razem	SPP	SPU	DP1+	Razem
POLSKA	32,8	66,2	1,0	100,0	2323	4698	72	7093
1. Dolnośląskie	26,9	72,6	0,5	100,0	167	451	3	621
2. Kujawsko-Pomorskie	17,7	82,1	0,2	100,0	100	463	1	564
3. Lubelskie	18,2	81,5	0,3	100,0	107	480	2	589
4. Lubuskie	31,0	69,0	-	100,0	26	58	-	84
5. Łódzkie	26,6	70,8	2,5	100,0	94	250	9	353
6. Małopolskie	37,5	62,5	-	100,0	99	165	-	264
7. Mazowieckie	53,7	45,4	0,9	100,0	713	602	12	1327
8. Opolskie	29,5	68,4	2,1	100,0	139	322	10	471
9. Podkarpackie	37,6	62,2	0,2	100,0	157	260	1	418
10. Podlaskie	26,6	72,8	0,6	100,0	141	386	3	530
11. Pomorskie	18,7	81,3	-	100,0	72	313	-	385
12. Śląskie	37,2	62,3	0,4	100,0	92	154	1	247
13. Świętokrzyskie	41,1	58,9	-	100,0	46	66	-	112
14. Warmińsko-Mazurskie	41,7	58,3	-	100,0	5	7	-	12
15. Wielkopolskie	29,8	67,9	2,4	100,0	227	518	18	763
16. Zachodniopomorskie	39,1	57,5	3,4	100,0	138	203	12	353

SZCZEPNIENIA PRACOWNIKÓW SŁUŻBY ZDROWIA Z GRUP WYSOKIEGO RYZYKA ZAKAŻENIA WEDŁUG WOJEWÓDZTW

Województwo	Stan zaszczepienia										
	Liczba pracowników	Odsetki					Liczby				
		NS	SPP	SPU	DP1+	Razem	NS	SPP	SPU	DP1 +	Razem
POLSKA	438342	2,3	2,3	32,8	62,7	97,7	9971	10100	143577	274694	428371
1. Dolnośląskie	35763	0,7	1,0	36,6	61,7	99,3	254	353	13085	22071	35509
2. Kujawsko-Pomorskie	19808	1,0	2,5	30,9	65,7	99,0	194	499	6111	13004	19614
3. Lubelskie	25251	2,7	1,0	31,2	65,1	97,3	684	247	7876	16444	24567
4. Lubuskie	10866	5,5	1,3	20,5	72,7	94,5	594	144	2224	7904	10272
5. Łódzkie	23225	3,4	1,0	21,9	73,8	96,6	789	230	5077	17129	22436
6. Małopolskie	42282	3,9	3,6	47,3	45,2	96,1	1662	1525	19987	19108	40620
7. Mazowieckie	56086	1,5	1,7	30,7	66,1	98,5	817	938	17238	37093	55269
8. Opolskie	10106	0,9	2,6	51,6	45,0	99,1	86	258	5215	4547	10020
9. Podkarpackie	25478	1,4	2,5	37,2	59,0	98,6	359	631	9467	15021	25119
10. Podlaskie	15506	1,8	1,6	24,1	72,6	98,2	275	244	3735	11252	15231
11. Pomorskie	25141	3,7	3,5	32,6	60,3	96,3	924	872	8194	15151	24217
12. Śląskie	61902	2,2	3,7	31,6	62,5	97,8	1348	2297	19557	38700	60554
13. Świętokrzyskie	16343	2,7	1,2	22,6	73,6	97,3	435	190	3696	12022	15908
14. Warmińsko-Mazurskie	12215	0,6	1,7	20,6	77,0	99,4	78	212	2520	9405	12137
15. Wielkopolskie	38055	3,1	1,7	33,1	62,1	96,9	1181	650	12604	23620	36874
16. Zachodniopomorskie	20315	1,4	4,0	34,4	60,2	98,6	291	810	6991	12223	20024

Województwo	Szczepienia wykonane w roku sprawozdawczym							
	Odsetki				Liczby			
	SPP	SPU	DP1 +	Razem	SPP	SPU	DP1 +	Razem
POLSKA	22,6	32,8	44,6	100,0	4256	6181	8395	18832
1. Dolnośląskie	27,7	44,6	27,6	100,0	316	509	315	1140
2. Kujawsko-Pomorskie	28,7	37,1	34,2	100,0	188	243	224	655
3. Lubelskie	11,3	32,9	55,8	100,0	138	401	681	1220
4. Lubuskie	10,9	20,5	68,6	100,0	61	115	385	561
5. Łódzkie	29,8	22,6	47,7	100,0	133	101	213	447
6. Małopolskie	34,3	54,5	11,2	100,0	414	658	135	1207
7. Mazowieckie	19,2	32,7	48,1	100,0	452	770	1134	2356
8. Opolskie	30,0	45,8	24,2	100,0	108	165	87	360
9. Podkarpackie	29,2	31,3	39,5	100,0	371	397	501	1269
10. Podlaskie	22,6	47,5	30,0	100,0	143	301	190	634
11. Pomorskie	26,7	25,1	48,2	100,0	428	403	774	1605
12. Śląskie	19,2	24,1	56,7	100,0	749	940	2214	3903
13. Świętokrzyskie	14,1	31,2	54,7	100,0	93	205	360	658
14. Warmińsko-Mazurskie	21,3	26,7	51,9	100,0	154	193	375	722
15. Wielkopolskie	32,6	35,8	31,6	100,0	351	386	341	1078
16. Zachodniopomorskie	15,4	38,7	45,8	100,0	157	394	466	1017

SZCZEPHENIA OSOB Z OTOCZENIA NOSICIELI ANTYGENU HBs WEDŁUG WOJEWODZTW

Wojewodztwo	Stan zaszczepienia										
	Liczba osob z otocz.	Odsetki					Liczby				
		NS	SPP	SPU	DP1+	Razem	NS	SPP	SPU	DP1+	Razem
POLSKA	497887	42,2	3,5	50,5	3,8	57,8	210325	17332	251326	18904	287562
1. Dolnoślskie	40220	49,7	0,8	47,5	2,0	50,3	19981	329	19102	808	20239
2. Kujawsko-Pomorskie	24402	6,7	2,3	87,1	3,8	93,3	1635	572	21265	930	22767
3. Lubelskie	20311	29,9	2,7	63,8	3,5	70,1	6082	545	12967	717	14229
4. Lubuskie	14608	45,5	6,4	43,6	4,4	54,5	6653	934	6372	649	7955
5. Łdzkie	28687	28,3	4,5	62,8	4,4	71,7	8111	1302	18011	1263	20576
6. Małopolskie	57852	50,8	5,9	42,2	1,2	49,2	29379	3404	24391	678	28473
7. Mazowieckie	37310	28,7	5,4	61,1	4,8	71,3	10702	2014	22815	1779	26608
8. Opolskie	17895	33,1	3,5	59,5	3,9	66,9	5917	632	10656	690	11978
9. Podkarpackie	23510	56,1	3,4	38,7	1,8	43,9	13197	804	9092	417	10313
10. Podlaskie	12035	31,5	2,3	53,4	12,8	68,5	3796	276	6428	1535	8239
11. Pomorskie	61253	68,7	1,4	25,1	4,8	31,3	42053	879	15353	2968	19200
12. Ślskie	74982	56,8	3,8	37,4	2,0	43,2	42597	2821	28049	1515	32385
13. Świtokrzyskie	8853	8,6	3,4	80,0	8,1	91,4	758	300	7078	717	8095
14. Warmisko-Mazurskie	14916	36,8	4,8	55,6	2,8	63,2	5491	718	8291	416	9425
15. Wielkopolskie	41610	22,1	2,8	70,7	4,5	77,9	9186	1161	29410	1853	32424
16. Zachodniopomorskie	19443	24,6	3,3	62,0	10,1	75,4	4787	641	12046	1969	14656

Wojewodztwo	Szczepienia wykonane w roku sprawozdawczym (wyłcznie osoby zidentyfikowane w roku sprawozdawczym)									
	Liczba osob z otocz.	Odsetki					Liczby			
		NS	SPP	SPU	Razem	NS	SPP	SPU	Razem	
POLSKA	16549	17,5	32,1	50,3	82,5	2900	5320	8329	13649	
1. Dolnoślskie	753	20,7	31,9	47,4	79,3	156	240	357	597	
2. Kujawsko-Pomorskie	1413	18,4	25,5	56,1	81,6	260	360	793	1153	
3. Lubelskie	589	11,4	37,9	50,8	88,6	67	223	299	522	
4. Lubuskie	465	11,0	30,5	58,5	89,0	51	142	272	414	
5. Łdzkie	1385	18,7	40,6	40,6	81,3	259	563	563	1126	
6. Małopolskie	2101	26,4	29,3	44,3	73,6	554	616	931	1547	
7. Mazowieckie	1614	13,9	29,6	56,6	86,1	224	477	913	1390	
8. Opolskie	842	20,3	35,5	44,2	79,7	171	299	372	671	
9. Podkarpackie	641	23,7	29,2	47,1	76,3	152	187	302	489	
10. Podlaskie	426	16,2	32,6	51,2	83,8	69	139	218	357	
11. Pomorskie	853	7,3	37,7	55,0	92,7	62	322	469	791	
12. Ślskie	2146	15,8	33,9	50,3	84,2	338	728	1080	1808	
13. Świtokrzyskie	445	4,0	43,8	52,1	96,0	18	195	232	427	
14. Warmisko-Mazurskie	591	28,1	22,8	49,1	71,9	166	135	290	425	
15. Wielkopolskie	1612	14,4	31,5	54,1	85,6	232	508	872	1380	
16. Zachodniopomorskie	673	18,0	27,6	54,4	82,0	121	186	366	552	

SZCZEPHENIA OSÓB Z OTOCZENIA CHORYCH NA WIRUSOWE ZAPALENIE WĄTROBY TYPU B WEDŁUG WOJEWÓDZTW
(wyłącznie osoby zidentyfikowane w roku sprawozdawczym)

Województwo	Liczba osób z otocz.	Odsetki				Liczby			
		NS	SPP	SPU	Razem	NS	SPP	SPU	Razem
POLSKA	4146	21,7	25,0	53,2	78,3	901	1038	2207	3245
1. Dolnośląskie	601	30,8	18,6	50,6	69,2	185	112	304	416
2. Kujawsko-Pomorskie	226	23,5	27,4	49,1	76,5	53	62	111	173
3. Lubelskie	168	14,9	14,9	70,2	85,1	25	25	118	143
4. Lubuskie	124	9,7	24,2	66,1	90,3	12	30	82	112
5. Łódzkie	335	43,3	20,6	36,1	56,7	145	69	121	190
6. Małopolskie	205	37,6	15,1	47,3	62,4	77	31	97	128
7. Mazowieckie	730	7,9	44,2	47,8	92,1	58	323	349	672
8. Opolskie	74	18,9	14,9	66,2	81,1	14	11	49	60
9. Podkarpackie	162	42,6	14,2	43,2	57,4	69	23	70	93
10. Podlaskie	126	37,3	24,6	38,1	62,7	47	31	48	79
11. Pomorskie	250	6,4	38,4	55,2	93,6	16	96	138	234
12. Śląskie	405	8,4	31,9	59,8	91,6	34	129	242	371
13. Świętokrzyskie	359	16,4	8,6	74,9	83,6	59	31	269	300
14. Warmińsko-Mazurskie	61	4,9	18,0	77,0	95,1	3	11	47	58
15. Wielkopolskie	208	36,5	18,3	45,2	63,5	76	38	94	132
16. Zachodniopomorskie	112	25,0	14,3	60,7	75,0	28	16	68	84

SZCZEPHENIA OSÓB DIALIZOWANYCH WEDŁUG WOJEWÓDZTW

Województwo	Odsetki				Liczby			
	SPP	SPU	DP1+	Razem	SPP	SPU	DP1+	Razem
POLSKA	29,0	36,3	34,7	100,0	2866	3586	3425	9877
1. Dolnośląskie	27,1	29,6	43,3	100,0	203	222	325	750
2. Kujawsko-Pomorskie	31,3	25,6	43,1	100,0	141	115	194	450
3. Lubelskie	46,5	32,7	20,9	100,0	205	144	92	441
4. Lubuskie	24,3	21,9	53,8	100,0	61	55	135	251
5. Łódzkie	34,8	35,7	29,5	100,0	169	173	143	485
6. Małopolskie	31,6	38,6	29,9	100,0	505	617	478	1600
7. Mazowieckie	29,8	26,4	43,9	100,0	310	275	457	1042
8. Opolskie	27,2	48,7	24,1	100,0	53	95	47	195
9. Podkarpackie	19,6	30,3	50,1	100,0	85	131	217	433
10. Podlaskie	29,5	20,0	50,6	100,0	133	90	228	451
11. Pomorskie	27,0	42,1	30,8	100,0	232	362	265	859
12. Śląskie	32,2	44,6	23,2	100,0	352	488	254	1094
13. Świętokrzyskie	21,9	46,9	31,3	100,0	35	75	50	160
14. Warmińsko-Mazurskie	28,6	48,7	22,8	100,0	118	201	94	413
15. Wielkopolskie	18,2	47,7	34,1	100,0	170	445	318	933
16. Zachodniopomorskie	29,4	30,6	40,0	100,0	94	98	128	320

SZCZEPHENIA OSB PRZYGOTOWYWANYCH DO INNYCH ZABIEGW WYKONYWANYCH W KRZENIU POZAUSTROJOWYM
WEDŁUG WOJEWDZTW

Wojewdztwo	Odsetki			Liczby		
	SPP	SPU	Razem	SPP	SPU	Razem
POLSKA	41,3	58,7	100,0	1971	2803	4774
1. Dolnoślskie	36,5	63,5	100,0	66	115	181
2. Kujawsko-Pomorskie	46,0	54,0	100,0	52	61	113
3. Lubelskie	60,9	39,1	100,0	53	34	87
4. Lubuskie	-	100,0	100,0	-	1	1
5. Łdzkie	36,7	63,3	100,0	22	38	60
6. Małopolskie	53,3	46,7	100,0	24	21	45
7. Mazowieckie	49,5	50,5	100,0	186	190	376
8. Opolskie	87,5	12,5	100,0	7	1	8
9. Podkarpackie	41,1	58,9	100,0	741	1063	1804
10. Podlaskie	54,0	46,0	100,0	54	46	100
11. Pomorskie	41,6	58,4	100,0	313	439	752
12. Ślskie	45,5	54,5	100,0	61	73	134
13. Świętokrzyskie	35,3	64,7	100,0	6	11	17
14. Warmisko-Mazurskie	33,3	66,7	100,0	11	22	33
15. Wielkopolskie	32,0	68,0	100,0	181	384	565
16. Zachodniopomorskie	39,0	61,0	100,0	194	304	498

SZCZEPHENIA INNYCH OSB, W TYM NIE OBJĘTYCH OBOWIZKIEM SZCZEPHEN OCHRONNYCH, WEDŁUG WOJEWDZTW

Wojewdztwo	Odsetki				Liczby			
	SPP	SPU	DP1+	Razem	SPP	SPU	DP1+	Razem
POLSKA	43,0	49,9	7,1	100,0	299353	347736	49242	696331
1. Dolnoślskie	41,2	54,2	4,6	100,0	18994	24965	2134	46093
2. Kujawsko-Pomorskie	42,8	50,3	6,8	100,0	13471	15827	2147	31445
3. Lubelskie	43,5	53,3	3,3	100,0	11535	14135	864	26534
4. Lubuskie	40,6	52,8	6,5	100,0	7887	10255	1263	19405
5. Łdzkie	44,5	48,2	7,3	100,0	21299	23042	3494	47835
6. Małopolskie	44,4	52,1	3,5	100,0	31461	36849	2469	70779
7. Mazowieckie	46,2	45,6	8,2	100,0	40182	39725	7137	87044
8. Opolskie	43,7	50,2	6,1	100,0	7548	8665	1054	17267
9. Podkarpackie	44,3	52,8	2,9	100,0	15331	18291	995	34617
10. Podlaskie	48,9	47,8	3,3	100,0	12402	12120	836	25358
11. Pomorskie	39,1	45,9	15,0	100,0	15177	17812	5800	38789
12. Ślskie	42,3	47,0	10,7	100,0	43257	48108	10989	102354
13. Świętokrzyskie	43,3	49,4	7,3	100,0	9537	10870	1611	22018
14. Warmisko-Mazurskie	41,8	50,7	7,5	100,0	7627	9255	1370	18252
15. Wielkopolskie	43,4	50,0	6,6	100,0	25145	28948	3832	57925
16. Zachodniopomorskie	36,5	57,0	6,4	100,0	18500	28869	3247	50616

GRUŻLICA

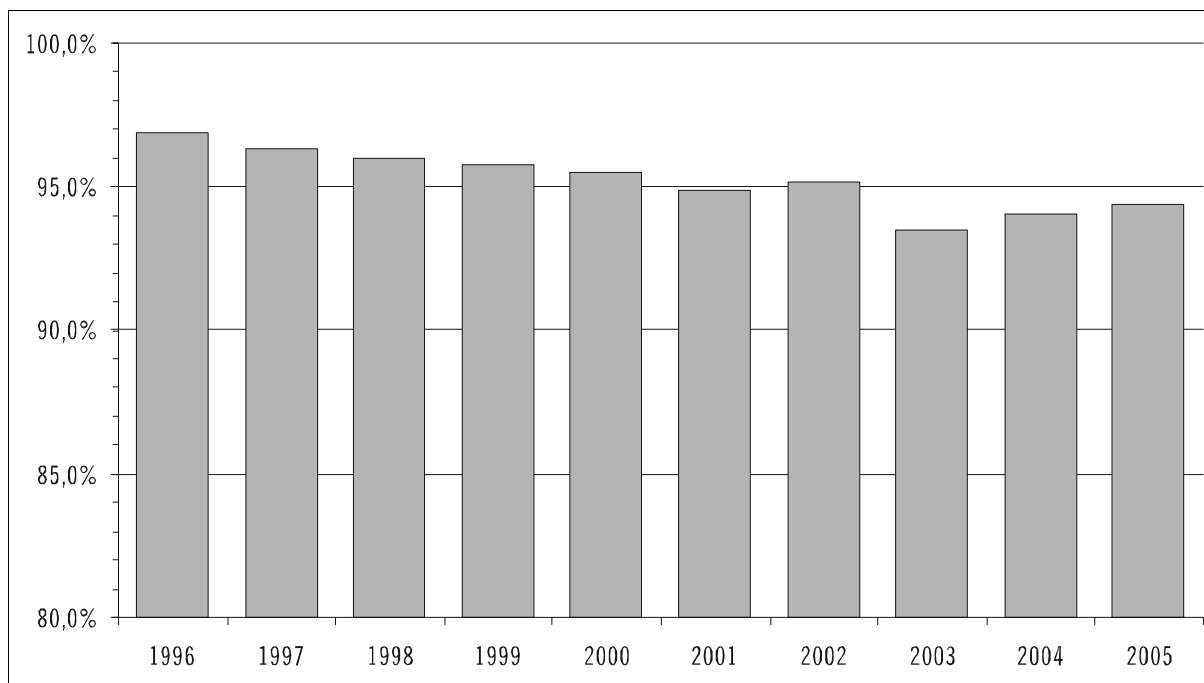
STAN ZASZCZEPIENIA NOWORODKÓW W LATACH 1996-2005
W STOSUNKU DO LICZBY ŻYWOURODZONYCH

SZCZEPIENIA NOWORODKÓW WEDŁUG WOJEWÓDZTW

Województwo	Liczba urodzeń żywych*	Zaszczepieni do 15 dnia życia						Zaszczepieni po 15 dniu życia		Zaszczepieni ogółem	
		BCG + p/wzw B		Wyłącznie BCG		Razem		Liczba	%	Liczba	%
		Liczba	%	Liczba	%	Liczba	%				
POLSKA	364383	339757	93,2	51	0,0	339808	93,3	4227	1,2	344035	94,4
1. Dolnośląskie	25719	23868	92,8	-	-	23868	92,8	227	0,9	24095	93,7
2. Kujawsko-Pomorskie	20456	19035	93,1	16	0,1	19051	93,1	401	2,0	19452	95,1
3. Lubelskie	21346	18993	89,0	6	0,0	18999	89,0	274	1,3	19273	90,3
4. Lubuskie	9915	9394	94,7	2	0,0	9396	94,8	117	1,2	9513	95,9
5. Łódzkie	22604	20362	90,1	-	-	20362	90,1	742	3,3	21104	93,4
6. Małopolskie	32477	30708	94,6	-	-	30708	94,6	77	0,2	30785	94,8
7. Mazowieckie	49983	47726	95,5	-	-	47726	95,5	424	0,8	48150	96,3
8. Opolskie	8496	8021	94,4	2	0,0	8023	94,4	61	0,7	8084	95,2
9. Podkarpackie	20525	19185	93,5	-	-	19185	93,5	46	0,2	19231	93,7
10. Podlaskie	11009	10033	91,1	-	-	10033	91,1	294	2,7	10327	93,8
11. Pomorskie	23430	22165	94,6	19	0,1	22184	94,7	148	0,6	22332	95,3
12. Śląskie	40763	38052	93,3	1	0,0	38053	93,4	438	1,1	38491	94,4
13. Świętokrzyskie	11477	10426	90,8	-	-	10426	90,8	46	0,4	10472	91,2
14. Warmińsko-Mazurskie	14776	13804	93,4	-	-	13804	93,4	143	1,0	13947	94,4
15. Wielkopolskie	35299	33288	94,3	5	0,0	33293	94,3	461	1,3	33754	95,6
16. Zachodniopomorskie	16108	14697	91,2	-	-	14697	91,2	328	2,0	15025	93,3

* Według stałego miejsca zamieszkania matki - dane GUS.

STAN ZASZCZEPIONIA NOWORODKÓW W 2005 ROKU
WEDŁUG WOJEWÓDZTW

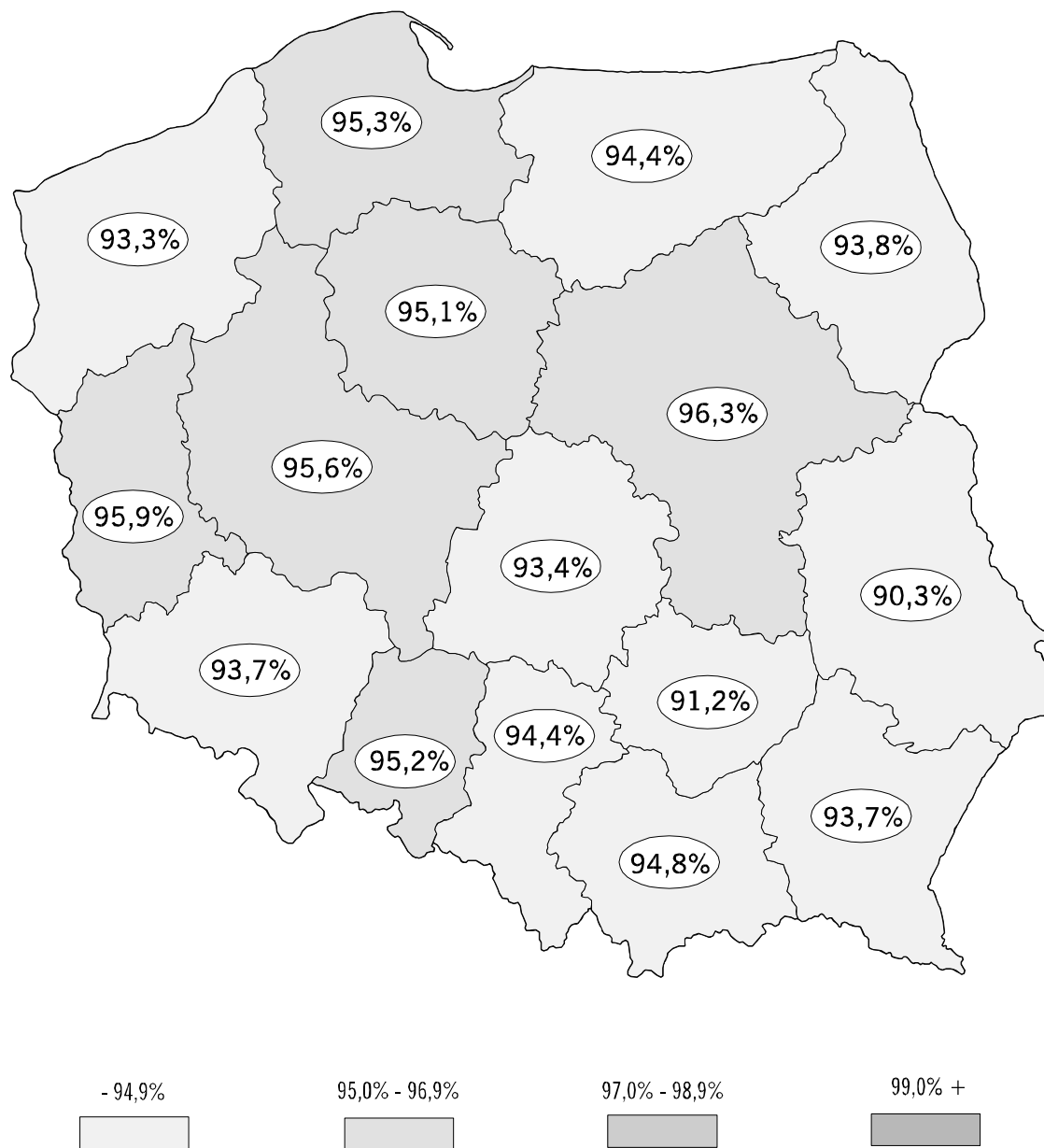

WYNIKI POMIARU BLIZNY POSZCZEPHENNEJ I SZCZEPHENIA W 12 MIESIĄCU ŻYCIA ORAZ OPÓŹNIONE SZCZEPHENIA W 2-6 ROKU ŻYCIA
WEDŁUG WOJEWÓDZTW

Województwo	Wyniki pomiaru blizny				Zaszczepieni spośród dzieci z wynikiem (-)		Zaszczepieni z opóźnieniem, w 2-6 roku życia	
	Ogółem	Blizna większa, równa 3 mm (+)		Blizna mniejsza od 3 mm (-)		Liczbą	%	
		Liczbą	%	Liczbą	%			
POLSKA	338345	329465	97,4	8880	2,6	8682	97,8	2678
1. Dolnośląskie	23780	23103	97,2	677	2,8	677	100,0	247
2. Kujawsko-Pomorskie	18768	18314	97,6	454	2,4	437	96,3	74
3. Lubelskie	19304	18660	96,7	644	3,3	634	98,4	174
4. Lubuskie	9449	9049	95,8	400	4,2	391	97,8	46
5. Łódzkie	20876	20188	96,7	688	3,3	675	98,1	121
6. Małopolskie	30814	30171	97,9	643	2,1	594	92,4	314
7. Mazowieckie	45745	44365	97,0	1380	3,0	1376	99,7	365
8. Opolskie	8157	7944	97,4	213	2,6	212	99,5	40
9. Podkarpackie	19427	19053	98,1	374	1,9	371	99,2	244
10. Podlaskie	10047	9825	97,8	222	2,2	222	100,0	53
11. Pomorskie	22050	21425	97,2	625	2,8	601	96,2	168
12. Śląskie	37830	36796	97,3	1034	2,7	976	94,4	440
13. Świętokrzyskie	10613	10462	98,6	151	1,4	151	100,0	71
14. Warmińsko-Mazurskie	13884	13727	98,9	157	1,1	157	100,0	17
15. Wielkopolskie	32802	32003	97,6	799	2,4	790	98,9	121
16. Zachodniopomorskie	14799	14380	97,2	419	2,8	418	99,8	183

SZCZEPHENIA BEZ UPZEDNICH PRÓB TUBERKULINOWYCH W 7 ROKU ŻYCIA ORAZ OPÓŹNIONE SZCZEPHENIA W 8-11 ROKU ŻYCIA
WEDŁUG WOJEWÓDZTW

Województwo	Zaszczepieni w 7 roku życia	Zaszczepieni z opóźnieniem, w 8-11 roku życia
	Liczbą	Liczbą
POLSKA	321308	40298
1. Dolnośląskie	21778	3708
2. Kujawsko-Pomorskie	19970	1075
3. Lubelskie	19775	1660
4. Lubuskie	9446	768
5. Łódzkie	21471	2190
6. Małopolskie	27542	4325
7. Mazowieckie	39571	5469
8. Opolskie	9785	123
9. Podkarpackie	19408	1496
10. Podlaskie	10573	1984
11. Pomorskie	18128	2503
12. Śląskie	30812	10185
13. Świętokrzyskie	11134	663
14. Warmińsko-Mazurskie	15048	15
15. Wielkopolskie	32000	2744
16. Zachodniopomorskie	14867	1390

BADANIA TUBERKULINOWE ORAZ SZCZEPHENIA W 12 ROKU ŻYCIA WEDŁUG WOJEWÓDZTW

Województwo	Wyniki próby tuberkulinowej				Zaszczepieni spośród dzieci z wynikiem (-)		
	Ogółem	dodatni (+)		ujemny (-)		Liczba	%
		Liczba	%	Liczba	%		
POLSKA	410509	212385	51,7	198124	48,3	197737	99,8
1. Dolnośląskie	29039	14421	49,7	14618	50,3	14618	100,0
2. Kujawsko-Pomorskie	25367	13328	52,5	12039	47,5	12039	100,0
3. Lubelskie	24237	11297	46,6	12940	53,4	12901	99,7
4. Lubuskie	11840	6213	52,5	5627	47,5	5626	100,0
5. Łódzkie	24555	12116	49,3	12439	50,7	12365	99,4
6. Małopolskie	37866	20065	53,0	17801	47,0	17582	98,8
7. Mazowieckie	52306	28165	53,8	24141	46,2	24107	99,9
8. Opolskie	10963	4981	45,4	5982	54,6	5979	99,9
9. Podkarpackie	22784	9862	43,3	12922	56,7	12922	100,0
10. Podlaskie	13540	7067	52,2	6473	47,8	6473	100,0
11. Pomorskie	22827	12044	52,8	10783	47,2	10779	100,0
12. Śląskie	42143	24382	57,9	17761	42,1	17751	99,9
13. Świętokrzyskie	15131	6838	45,2	8293	54,8	8293	100,0
14. Warmińsko-Mazurskie	18383	8721	47,4	9662	52,6	9661	100,0
15. Wielkopolskie	40359	22624	56,1	17735	43,9	17733	100,0
16. Zachodniopomorskie	19169	10261	53,5	8908	46,5	8908	100,0

OPÓŹNIONE BADANIA TUBERKULINOWE ORAZ SZCZEPHENIA PO 12 ROKU ŻYCIA WEDŁUG WOJEWÓDZTW

Województwo	Wyniki próby tuberkulinowej				Zaszczepieni spośród osób z wynikiem (-)		
	Ogółem	dodatni (+)		ujemny (-)		Liczba	%
		Liczba	%	Liczba	%		
POLSKA	38155	21112	55,3	17043	44,7	17029	99,9
1. Dolnośląskie	3909	2092	53,5	1817	46,5	1817	100,0
2. Kujawsko-Pomorskie	897	525	58,5	372	41,5	372	100,0
3. Lubelskie	1236	539	43,6	697	56,4	695	99,7
4. Lubuskie	540	298	55,2	242	44,8	242	100,0
5. Łódzkie	2939	1604	54,6	1335	45,4	1333	99,9
6. Małopolskie	2400	1376	57,3	1024	42,7	1018	99,4
7. Mazowieckie	6401	3501	54,7	2900	45,3	2899	100,0
8. Opolskie	283	140	49,5	143	50,5	143	100,0
9. Podkarpackie	1994	970	48,6	1024	51,4	1024	100,0
10. Podlaskie	4314	2567	59,5	1747	40,5	1747	100,0
11. Pomorskie	2099	1078	51,4	1021	48,6	1020	99,9
12. Śląskie	8687	5105	58,8	3582	41,2	3582	100,0
13. Świętokrzyskie	364	150	41,2	214	58,8	214	100,0
14. Warmińsko-Mazurskie	90	44	48,9	46	51,1	46	100,0
15. Wielkopolskie	1308	729	55,7	579	44,3	577	99,7
16. Zachodniopomorskie	694	394	56,8	300	43,2	300	100,0

BADANIA TUBERKULINOWE ORAZ SZCZEPHENIA STUDENTÓW A.M. I UCZNIÓW POLICEALNYCH SZKÓŁ MEDYCZNYCH WEDŁUG WOJEWÓDZTW

Województwo	Wyniki próby tuberkulinowej					Zaszczepieni spośród osób z wynikiem (-)	
	Ogółem	dodatni (+)		ujemny (-)			
		Liczba	%	Liczba	%	Liczba	%
POLSKA	10908	9084	83,3	1824	16,7	1798	98,6
1. Dolnośląskie	601	492	81,9	109	18,1	109	100,0
2. Kujawsko-Pomorskie	743	674	90,7	69	9,3	67	97,1
3. Lubelskie	991	772	77,9	219	22,1	210	95,9
4. Lubuskie	180	148	82,2	32	17,8	32	100,0
5. Łódzkie	1313	1179	89,8	134	10,2	133	99,3
6. Małopolskie	120	87	72,5	33	27,5	32	97,0
7. Mazowieckie	2358	1864	79,1	494	20,9	494	100,0
8. Opolskie	286	203	71,0	83	29,0	83	100,0
9. Podkarpackie	750	569	75,9	181	24,1	181	100,0
10. Podlaskie	462	434	93,9	28	6,1	28	100,0
11. Pomorskie	269	239	88,8	30	11,2	25	83,3
12. Śląskie	716	628	87,7	88	12,3	87	98,9
13. Świętokrzyskie	86	65	75,6	21	24,4	21	100,0
14. Warmińsko-Mazurskie	435	360	82,8	75	17,2	74	98,7
15. Wielkopolskie	864	746	86,3	118	13,7	112	94,9
16. Zachodniopomorskie	734	624	85,0	110	15,0	110	100,0

BADANIA TUBERKULINOWE ORAZ SZCZEPHENIA DZIECI I MŁODZIEŻY DO 18 ROKU ŻYCIA Z POWODU STYCZNOŚCI Z OSOBĄ CHORĄ NA GRUŻLICĘ WEDŁUG WOJEWÓDZTW

Województwo	Wyniki próby tuberkulinowej					Zaszczepieni spośród osób z wynikiem (-)	
	Ogółem	dodatni (+)		ujemny (-)			
		Liczba	%	Liczba	%	Liczba	%
POLSKA	8888	6847	77,0	2041	23,0	960	47,0
1. Dolnośląskie	947	910	96,1	37	3,9	37	100,0
2. Kujawsko-Pomorskie	313	243	77,6	70	22,4	24	34,3
3. Lubelskie	196	112	57,1	84	42,9	73	86,9
4. Lubuskie	141	78	55,3	63	44,7	-	-
5. Łódzkie	558	419	75,1	139	24,9	51	36,7
6. Małopolskie	1046	801	76,6	245	23,4	133	54,3
7. Mazowieckie	579	427	73,7	152	26,3	125	82,2
8. Opolskie	72	46	63,9	26	36,1	11	42,3
9. Podkarpackie	544	315	57,9	229	42,1	86	37,6
10. Podlaskie	681	632	92,8	49	7,2	49	100,0
11. Pomorskie	652	417	64,0	235	36,0	19	8,1
12. Śląskie	1269	1067	84,1	202	15,9	115	56,9
13. Świętokrzyskie	159	117	73,6	42	26,4	42	100,0
14. Warmińsko-Mazurskie	236	155	65,7	81	34,3	34	42,0
15. Wielkopolskie	971	757	78,0	214	22,0	107	50,0
16. Zachodniopomorskie	524	351	67,0	173	33,0	54	31,2

BADANIA TUBERKULINOWE ORAZ SZCZEPHENIA OSÓB POWYŻEJ 18 ROKU ŻYCIA Z POWODU STYCZNOŚCI Z OSOBĄ CHORĄ NA GRUŻLICĘ
WEDŁUG WOJEWÓDZTW

Województwo	Wyniki próby tuberkulinowej					Zaszczepieni spośród osób z wynikiem (-)	
	Ogółem	dodatni (+)		ujemny (-)		Liczba	%
		Liczba	%	Liczba	%		
POLSKA	8588	6223	72,5	2365	27,5	572	24,2
1. Dolnośląskie	716	287	40,1	429	59,9	429	100,0
2. Kujawsko-Pomorskie	332	212	63,9	120	36,1	2	1,7
3. Lubelskie	52	48	92,3	4	7,7	1	25,0
4. Lubuskie	90	70	77,8	20	22,2	-	-
5. Łódzkie	179	107	59,8	72	40,2	-	-
6. Małopolskie	1031	767	74,4	264	25,6	56	21,2
7. Mazowieckie	206	183	88,8	23	11,2	7	30,4
8. Opolskie	33	6	18,2	27	81,8	-	-
9. Podkarpackie	1143	942	82,4	201	17,6	21	10,4
10. Podlaskie	845	735	87,0	110	13,0	15	13,6
11. Pomorskie	624	334	53,5	290	46,5	15	5,2
12. Śląskie	1517	1358	89,5	159	10,5	1	0,6
13. Świętokrzyskie	38	33	86,8	5	13,2	5	100,0
14. Warmińsko-Mazurskie	716	406	56,7	310	43,3	-	-
15. Wielkopolskie	845	581	68,8	264	31,2	19	7,2
16. Zachodniopomorskie	221	154	69,7	67	30,3	1	1,5

HAEMOPHILUS INFLUENZAE TYPU B

STAN ZASZCZEPHENIA ROCZNIKÓW 2005-2001 W 2005 ROKU

Rocznik	Odsetki				Liczby			
	NS	SPP	SPU/SP	Razem	NS	SPP	SPU/SP	Razem
2005	72,1	26,9	1,0	27,9	248221	92679	3435	96114
2004	59,9	18,4	21,7	40,1	208342	63959	75520	139479
2003	68,4	4,3	27,3	31,6	234204	14771	93678	108449
2002	78,5	2,1	19,4	21,5	272765	7463	67235	74698
2001	84,8	1,5	13,6	15,2	305488	5546	49120	54666

STAN ZASZCZEPHENIA ROCZNIKÓW 2005-2001 WEDŁUG WOJEWÓDZTW

Województwo	Rocznik 2005							
	Odsetki				Liczby			
	NS	SPP	SPU/SP	Razem	NS	SPP	SPU/SP	Razem
POLSKA	72,1	26,9	1,0	27,9	248221	92679	3435	96114
1. Dolnośląskie	76,9	23,1	-	23,1	18551	5563	-	5563
2. Kujawsko-Pomorskie	65,2	34,8	-	34,8	12682	6760	-	6760
3. Lubelskie	75,9	21,4	2,6	24,1	14645	4135	508	4643
4. Lubuskie	72,1	26,5	1,4	27,9	6866	2520	136	2656
5. Łódzkie	75,7	24,3	-	24,3	16022	5150	-	5150
6. Małopolskie	72,5	27,5	-	27,5	22348	8459	-	8459
7. Mazowieckie	66,1	33,9	0,0	33,9	31836	16315	8	16323
8. Opolskie	73,8	26,2	-	26,2	5965	2123	-	2123
9. Podkarpackie	84,1	15,9	-	15,9	16180	3054	-	3054
10. Podlaskie	76,3	23,7	-	23,7	7909	2451	-	2451
11. Pomorskie	73,4	26,6	-	26,6	16387	5931	-	5931
12. Śląskie	76,3	23,4	0,3	23,7	29439	9011	109	9120
13. Świętokrzyskie	78,2	21,1	0,6	21,8	8198	2216	67	2283
14. Warmińsko-Mazurskie	70,4	29,6	-	29,6	9829	4138	-	4138
15. Wielkopolskie	61,1	31,2	7,7	38,9	20628	10533	2607	13140
16. Zachodniopomorskie	71,3	28,7	-	28,7	10736	4320	-	4320

Województwo	Rocznik 2004							
	Odsetki				Liczby			
	NS	SPP	SPU/SP	Razem	NS	SPP	SPU/SP	Razem
POLSKA	59,9	18,4	21,7	40,1	208342	63959	75520	139479
1. Dolnośląskie	54,3	16,2	29,5	45,7	13035	3890	7089	10979
2. Kujawsko-Pomorskie	46,6	23,9	29,5	53,4	9124	4678	5789	10467
3. Lubelskie	69,2	12,3	18,5	30,8	13537	2410	3613	6023
4. Lubuskie	65,2	16,3	18,4	34,8	6260	1565	1770	3335
5. Łódzkie	65,4	18,5	16,1	34,6	14080	3976	3466	7442
6. Małopolskie	59,4	21,0	19,7	40,6	18926	6690	6269	12959
7. Mazowieckie	45,8	28,1	26,2	54,2	22334	13692	12760	26452
8. Opolskie	69,6	13,3	17,1	30,4	5606	1068	1376	2444
9. Podkarpackie	76,9	11,3	11,8	23,1	15246	2236	2345	4581
10. Podlaskie	69,5	14,8	15,7	30,5	7170	1526	1625	3151
11. Pomorskie	60,7	18,0	21,2	39,3	13657	4058	4773	8831
12. Śląskie	64,7	17,1	18,2	35,3	25285	6691	7109	13800
13. Świętokrzyskie	75,1	12,1	12,7	24,9	8032	1296	1363	2659
14. Warmińsko-Mazurskie	59,6	13,4	27,0	40,4	8259	1854	3738	5592
15. Wielkopolskie	54,1	18,6	27,3	45,9	18008	6200	9079	15279
16. Zachodniopomorskie	64,1	13,9	22,0	35,9	9783	2129	3356	5485

STAN ZASZCZEPHENIA ROCZNIKÓW 2005-2001 WEDŁUG WOJEWÓDZTW (cd)

Województwo	Rocznik 2003							
	Odsetki				Liczby			
	NS	SPP	SPU/SP	Razem	NS	SPP	SPU/SP	Razem
POLSKA	68,4	4,3	27,3	31,6	234204	14771	93678	108449
1. Dolnośląskie	64,3	3,6	32,1	35,7	14896	845	7432	8277
2. Kujawsko-Pomorskie	57,3	2,6	40,1	42,7	11217	499	7852	8351
3. Lubelskie	78,9	3,7	17,4	21,1	15782	730	3481	4211
4. Lubuskie	75,0	3,5	21,4	25,0	6754	319	1930	2249
5. Łódzkie	73,7	6,1	20,3	26,3	15346	1266	4222	5488
6. Małopolskie	70,1	5,8	24,0	29,9	22197	1837	7609	9446
7. Mazowieckie	53,0	7,3	39,7	47,0	24998	3456	18708	22164
8. Opolskie	82,5	0,9	16,6	17,5	6592	71	1327	1398
9. Podkarpackie	81,8	3,0	15,2	18,2	16193	604	3007	3611
10. Podlaskie	75,5	2,4	22,1	24,5	7851	247	2298	2545
11. Pomorskie	73,0	2,4	24,5	27,0	16179	539	5439	5978
12. Śląskie	68,8	2,7	28,5	31,2	26215	1039	10843	11882
13. Świętokrzyskie	81,7	1,4	16,9	18,3	8892	154	1844	1998
14. Warmińsko-Mazurskie	69,5	1,0	29,5	30,5	9544	137	4044	4181
15. Wielkopolskie	70,2	1,9	27,9	29,8	23224	634	9228	9862
16. Zachodniopomorskie	55,0	15,8	29,2	45,0	8324	2394	4414	6808

Województwo	Rocznik 2002							
	Odsetki				Liczby			
	NS	SPP	SPU/SP	Razem	NS	SPP	SPU/SP	Razem
POLSKA	78,5	2,1	19,4	21,5	272765	7463	67235	74698
1. Dolnośląskie	76,1	2,3	21,6	23,9	18158	552	5142	5694
2. Kujawsko-Pomorskie	70,0	1,9	28,1	30,0	13727	367	5505	5872
3. Lubelskie	85,2	2,5	12,3	14,8	16922	495	2439	2934
4. Lubuskie	85,6	1,3	13,1	14,4	7931	117	1218	1335
5. Łódzkie	81,1	5,1	13,8	18,9	17425	1096	2969	4065
6. Małopolskie	79,4	4,1	16,6	20,6	25816	1318	5387	6705
7. Mazowieckie	65,9	3,6	30,5	34,1	30965	1701	14340	16041
8. Opolskie	91,4	0,7	7,9	8,6	7576	61	651	712
9. Podkarpackie	88,2	1,2	10,6	11,8	18154	242	2178	2420
10. Podlaskie	84,9	1,2	13,9	15,1	9204	128	1508	1636
11. Pomorskie	83,2	1,0	15,8	16,8	18295	219	3478	3697
12. Śląskie	79,6	1,2	19,1	20,4	30521	479	7331	7810
13. Świętokrzyskie	88,4	0,6	11,0	11,6	9905	72	1228	1300
14. Warmińsko-Mazurskie	75,9	0,7	23,4	24,1	10799	102	3333	3435
15. Wielkopolskie	78,2	1,1	20,7	21,8	25890	369	6865	7234
16. Zachodniopomorskie	75,1	0,9	24,0	24,9	11477	145	3663	3808

STAN ZASZCZEPHENIA ROCZNIKÓW 2005-2001 WEDŁUG WOJEWÓDZTW (cd)

Województwo	Rocznik 2001							
	Odsetki				Liczby			
	NS	SPP	SPU/SP	Razem	NS	SPP	SPU/SP	Razem
POLSKA	84,8	1,5	13,6	15,2	305488	5546	49120	54666
1. Dolnośląskie	83,4	1,4	15,2	16,6	20870	349	3818	4167
2. Kujawsko-Pomorskie	75,3	1,6	23,2	24,7	15458	322	4762	5084
3. Lubelskie	90,4	1,5	8,1	9,6	19177	319	1709	2028
4. Lubuskie	90,3	0,9	8,9	9,7	8774	83	863	946
5. Łódzkie	86,6	4,3	9,1	13,4	18945	940	1991	2931
6. Małopolskie	85,2	3,0	11,8	14,8	28624	994	3975	4969
7. Mazowieckie	74,2	2,3	23,5	25,8	35408	1098	11239	12337
8. Opolskie	94,6	0,8	4,7	5,4	8178	65	405	470
9. Podkarpackie	91,6	0,8	7,6	8,4	19448	173	1614	1787
10. Podlaskie	90,4	0,9	8,8	9,6	10106	99	979	1078
11. Pomorskie	89,3	0,5	10,2	10,7	20617	120	2344	2464
12. Śląskie	84,6	1,0	14,4	15,4	33678	396	5717	6113
13. Świętokrzyskie	92,6	0,5	6,9	7,4	10888	55	809	864
14. Warmińsko-Mazurskie	79,8	0,6	19,7	20,2	11710	86	2885	2971
15. Wielkopolskie	89,4	1,0	9,6	10,6	30587	349	3275	3624
16. Zachodniopomorskie	82,1	0,6	17,3	17,9	13020	98	2735	2833

INNE SZCZEPHENIA

SZCZEPHENIA PRZECIW BŁONICY, TĘŻCOWI I RÓŻYCZCE WEDŁUG WOJEWÓDZTW

Województwo	Liczba zaszczepionych w roku sprawozdawczym*										
	Błonica				Tężec				Różyczka		
	Wiek w latach			Razem	Wiek w latach			Razem	Wiek w latach		Razem
	0-19	20-29	30+		0-19	20-29	30+		0-19	20+	
POLSKA	4716	7121	16723	28560	37776	100240	252627	390643	17078	2787	19865
1. Dolnośląskie	61	211	845	1117	2441	7468	20447	30356	366	115	481
2. Kujawsko-Pomorskie	410	1763	7360	9533	2386	7189	14790	24365	1884	496	2380
3. Lubelskie	30	43	72	145	1248	3213	9901	14362	43	64	107
4. Lubuskie	10	1	13	24	1088	3661	10062	14811	1495	18	1513
5. Łódzkie	2	9	4	15	2549	7301	26450	36300	33	21	54
6. Małopolskie	499	262	407	1168	4664	9919	20456	35039	331	781	1112
7. Mazowieckie	569	806	1877	3252	4713	11947	23330	39990	540	357	897
8. Opolskie	381	134	35	550	957	1397	5367	7721	18	25	43
9. Podkarpackie	474	1103	3176	4753	2551	5371	13995	21917	233	246	479
10. Podlaskie	21	58	208	287	835	2981	8093	11909	12	45	57
11. Pomorskie	1837	1147	591	3575	4342	8458	13782	26582	1303	64	1367
12. Śląskie	315	1270	496	2081	5811	15639	39257	60707	1237	214	1451
13. Świętokrzyskie	26	206	312	544	269	1141	3586	4996	465	33	498
14. Warmińsko-Mazurskie	70	75	703	848	207	1796	8323	10326	4754	95	4849
15. Wielkopolskie	11	13	572	596	3109	9887	26561	39557	461	142	603
16. Zachodniopomorskie	-	20	52	72	606	2872	8227	11705	3903	71	3974

* Osoby, które w roku sprawozdawczym otrzymały dawkę szczepionki zamykając cykl szczepienia pierwotnego, podstawowego lub stanowiącą którąś z kolejnych dawek przypominających, poza kalendarzowymi szczepieniami dzieci i młodzieży.

SZCZEPIONIA PRZECIW ŚWINKIE, HAEMOPHILUS INFLUENZAE TYPU B I WIETRZNEJ OSPIE WEDŁUG WOJEWÓDZTW

Województwo	Liczba zaszczepionych w roku sprawozdawczym*									
	Świnka**			Haemophilus influenzae typu B**				Wietrzna ospa		
	Wiek w latach		Razem	Wiek w latach			Razem	Wiek w latach		Razem
	0-19	20+		0-4	5-14	15+		0-19	20+	
POLSKA	15096	2058	17154	178876	5221	251	184348	4128	324	4452
1. Dolnośląskie	360	61	421	12448	541	35	13024	398	16	414
2. Kujawsko-Pomorskie	1867	94	1961	15538	430	45	16013	341	28	369
3. Lubelskie	43	62	105	8057	1032	17	9106	84	6	90
4. Lubuskie	1495	18	1513	3939	156	-	4095	38	2	40
5. Łódzkie	29	14	43	9719	188	6	9913	105	6	111
6. Małopolskie	222	763	985	18155	581	22	18758	342	51	393
7. Mazowieckie	436	303	739	28644	545	43	29232	1483	116	1599
8. Opolskie	18	22	40	3980	72	-	4052	25	5	30
9. Podkarpackie	239	220	459	6977	233	47	7257	21	6	27
10. Podlaskie	11	35	46	4159	58	2	4219	116	13	129
11. Pomorskie	102	46	148	8997	233	2	9232	175	10	185
12. Śląskie	1213	171	1384	23801	239	4	24044	381	20	401
13. Świętokrzyskie	32	33	65	3801	109	3	3913	41	4	45
14. Warmińsko-Mazurskie	4754	95	4849	6797	129	13	6939	113	7	120
15. Wielkopolskie	372	97	469	19899	347	7	20253	319	26	345
16. Zachodniopomorskie	3903	24	3927	3965	328	5	4298	146	8	154

* Osoby, które w roku sprawozdawczym otrzymały dawkę szczepionki zamykającą cykl szczepienia pierwotnego, podstawowego lub stanowiącą którąś z kolejnych dawek przypominających. ** Poza kalendarzowymi szczepieniami dzieci.

SZCZEPIONIA PRZECIW STREPTOCOCCUS PNEUMONIAE, NEISSERIA MENINGITIDIS Z GRUPY C I KLESZCZOWEMU ZAPALENIU MÓZGU WEDŁUG WOJEWÓDZTW

Województwo	Liczba zaszczepionych w roku sprawozdawczym*										
	Streptococcus pneumoniae					Neisseria meningitidis z gr. C			Kleszczowe zapalenie mózgu		
	Wiek w latach				Razem	Wiek w latach		Razem	Wiek w latach		Razem
	0-14	15-24	25-64	65+		0-19	20+		0-19	20+	
POLSKA	2685	377	1900	1696	6658	747	1104	1851	5823	9006	14829
1. Dolnośląskie	355	22	75	105	557	117	81	198	438	726	1164
2. Kujawsko-Pomorskie	306	36	116	135	593	10	23	33	244	389	633
3. Lubelskie	93	11	21	20	145	3	-	3	159	495	654
4. Lubuskie	59	10	73	15	157	2	-	2	49	363	412
5. Łódzkie	129	3	46	48	226	29	22	51	132	93	225
6. Małopolskie	210	15	83	73	381	319	170	489	303	349	652
7. Mazowieckie	652	75	740	563	2030	120	640	760	1782	1406	3188
8. Opolskie	13	8	29	48	98	-	-	-	58	179	237
9. Podkarpackie	124	67	31	29	251	3	1	4	36	216	252
10. Podlaskie	20	5	26	22	73	18	37	55	931	1849	2780
11. Pomorskie	154	16	67	49	286	8	92	100	84	381	465
12. Śląskie	144	11	39	50	244	30	2	32	528	582	1110
13. Świętokrzyskie	23	3	1	2	29	23	-	23	40	23	63
14. Warmińsko-Mazurskie	179	67	189	336	771	14	14	28	418	995	1413
15. Wielkopolskie	128	17	85	118	348	21	16	37	454	470	924
16. Zachodniopomorskie	96	11	279	83	469	30	6	36	167	490	657

* Osoby, które w roku sprawozdawczym otrzymały dawkę szczepionki zamykającą cykl szczepienia pierwotnego, podstawowego lub stanowiącą którąś z kolejnych dawek przypominających.

SZCZEPIENIA PRZECIW GRYPIE WEDŁUG WOJEWÓDZTW

Województwo	Liczba zaszczepionych w roku sprawozdawczym							Razem
	Wiek w latach							
	0-4	5-14	15-24	25-44	45-64	65+		
POLSKA	33242	117402	155293	408357	485159	403672	1603125	
1. Dolnośląskie	3001	9043	14451	33424	42142	32461	134522	
2. Kujawsko-Pomorskie	2031	7335	9481	25607	27144	20948	92546	
3. Lubelskie	1459	5242	9848	15361	20410	21884	74204	
4. Lubuskie	766	2693	3477	11478	12039	8994	39447	
5. Łódzkie	1499	7507	9482	26085	34658	24076	103307	
6. Małopolskie	2670	8593	11099	25868	36008	29263	113501	
7. Mazowieckie	6795	18838	22797	78728	73792	74377	275327	
8. Opolskie	778	3738	4519	11484	14528	13249	48296	
9. Podkarpackie	1183	4044	5190	15011	17976	17631	61035	
10. Podlaskie	925	4379	5474	11032	15617	14007	51434	
11. Pomorskie	1508	5170	6457	17605	23978	19551	74269	
12. Śląskie	3543	14862	21472	57311	62335	44433	203956	
13. Świętokrzyskie	903	3010	4391	9973	14056	11219	43552	
14. Warmińsko-Mazurskie	1342	5574	6933	15995	21834	18689	70367	
15. Wielkopolskie	3179	11373	13515	34287	39574	31256	133184	
16. Zachodniopomorskie	1660	6001	6707	19108	29068	21634	84178	

SZCZEPIENIA PRZECIW DUROWI BRZUSZNEMU, WIRUSOWEMU ZAPALENIU WĄTROBY TYPU A, ŻÓLTEJ GORĄCZCE I JAPOŃKIEMU ZAPALENIU MÓZGU WEDŁUG WOJEWÓDZTW

Województwo	Liczba zaszczepionych w roku sprawozdawczym*									
	Dur brzuszny			Wirusowe zapalenie wątroby typu A					Żółta gorączka	Japońskie zapalenie mózgu
	Wiek w latach		Razem	Wiek w latach				Razem		
	0-19	20+		0-9	10-14	15-19	20+		Ogółem	Ogółem
POLSKA	215	6239	6454	14085	2253	2163	21916	40417	9091	1
1. Dolnośląskie	14	280	294	152	220	427	1164	1963	503	-
2. Kujawsko-Pomorskie	3	385	388	209	67	47	1368	1691	195	-
3. Lubelskie	-	35	35	53	42	20	382	497	-	-
4. Lubuskie	9	444	453	33	32	21	916	1002	-	-
5. Łódzkie	-	189	189	116	45	67	716	944	-	1
6. Małopolskie	-	23	23	292	161	288	966	1707	480	-
7. Mazowieckie	94	2427	2521	11501	941	669	6406	19517	2718	-
8. Opolskie	6	61	67	40	25	14	500	579	-	-
9. Podkarpackie	11	151	162	123	18	18	500	659	112	-
10. Podlaskie	5	177	182	75	20	43	436	574	99	-
11. Pomorskie	2	463	465	118	136	54	1739	2047	2411	-
12. Śląskie	28	746	774	421	229	195	2528	3373	674	-
13. Świętokrzyskie	4	120	124	192	57	10	277	536	-	-
14. Warmińsko-Mazurskie	-	61	61	42	35	61	671	809	-	-
15. Wielkopolskie	25	464	489	592	151	158	2149	3050	552	-
16. Zachodniopomorskie	14	213	227	126	74	71	1198	1469	1347	-

* Osoby, które w roku sprawozdawczym otrzymały dawkę szczepionki zamykającą cykl szczepienia pierwotnego, podstawowego lub stanowiącą którąś z kolejnych dawek przypominających.

SZCZEPHENIA PRZECIW WŚCIEKLIŹNIE WEDŁUG WOJEWÓDZTW

Województwo	Liczba zaszczepionych w roku sprawozdawczym*			
	postekspozycyjnie		preekspozycyjnie	Razem
	liczba	częstość**	liczba	liczba
POLSKA	7706	20,2	19	7725
1. Dolnośląskie	316	10,9	-	316
2. Kujawsko-Pomorskie	359	17,4	-	359
3. Lubelskie	221	10,1	-	221
4. Lubuskie	98	9,7	2	100
5. Łódzkie	612	23,7	-	612
6. Małopolskie	894	27,4	-	894
7. Mazowieckie	853	16,6	-	853
8. Opolskie	136	13,0	-	136
9. Podkarpackie	704	33,6	-	704
10. Podlaskie	253	21,1	-	253
11. Pomorskie	463	21,1	16	479
12. Śląskie	721	15,4	1	722
13. Świętokrzyskie	203	15,8	-	203
14. Warmińsko-Mazurskie	885	62,0	-	885
15. Wielkopolskie	562	16,7	-	562
16. Zachodniopomorskie	426	25,1	-	426

* Szczepienia rozpoczęte w roku sprawozdawczym. ** na 100.000 ludności wg stanu w dniu 30.VI.2005 r.

NIEPOŻĄDANE ODCZYNY POSZCZEPHENNE (NOP)

LICZBA PRZYPADKÓW ZGŁOSZONYCH PO SZCZEPHENIE BCG WEDŁUG ZAKLASYFIKOWANIA I WOJEWÓDZTW

Województwo		Zakwalifikowane jako NOP		Inne zgłoszenia*	Ogółem
		ogółem	w tym hosp.		
POLSKA	Liczby	363	64	27	390
	Odsetki	93,1	17,6**	6,9	100,0
1. Dolnośląskie		14	4	1	15
2. Kujawsko-Pomorskie		19	1	3	22
3. Lubelskie		7	1	-	7
4. Lubuskie		10	3	1	11
5. Łódzkie		26	5	1	27
6. Małopolskie		45	6	4	49
7. Mazowieckie		41	7	1	42
8. Opolskie		7	-	-	7
9. Podkarpackie		5	1	-	5
10. Podlaskie		17	12	6	23
11. Pomorskie		33	11	2	35
12. Śląskie		84	2	2	86
13. Świętokrzyskie		2	1	-	2
14. Warmińsko-Mazurskie		5	-	1	6
15. Wielkopolskie		35	10	4	39
16. Zachodniopomorskie		13	-	1	14

* Przypadki nie zakwalifikowane jako NOP, uznane za jedynie zbieżne czasowo ze szczepieniem.

** W stosunku do zakwalifikowanych jako NOP.

LICZBA PRZYPADKÓW NOP ZGŁOSZONYCH PO SZCZEPIONCE BCG WEDŁUG DAWKI, PO KTÓREJ WYSTĄPIŁ ODCZYN, I WOJEWÓDZTW

Województwo	Dawka, po której wystąpił NOP				Ogółem	
	I *	II	III	IV		
POLSKA	Liczby	129	166	68	-	363
	Odsetki	35,6	45,7	18,7	-	100,0
1. Dolnośląskie	4	6	4	-	14	
2. Kujawsko-Pomorskie	12	4	3	-	19	
3. Lubelskie	3	3	1	-	7	
4. Lubuskie	3	5	2	-	10	
5. Łódzkie	10	7	9	-	26	
6. Małopolskie	22	17	6	-	45	
7. Mazowieckie	12	22	7	-	41	
8. Opolskie	2	4	1	-	7	
9. Podkarpackie	1	1	3	-	5	
10. Podlaskie	11	5	1	-	17	
11. Pomorskie	11	12	10	-	33	
12. Śląskie	11	60	13	-	84	
13. Świętokrzyskie	1	-	1	-	2	
14. Warmińsko-Mazurskie	3	-	2	-	5	
15. Wielkopolskie	20	11	4	-	35	
16. Zachodniopomorskie	3	9	1	-	13	

* Noworodki oraz dwoje dzieci, którym pierwszą dawkę szczepionki podano w okresie ponoworodkowym.

CHARAKTER NOP PO SZCZEPIONCE BCG

Charakter niepożądanego odczynu poszczepiennego (NOP)	Liczba*
Krosta ropna o średnicy > 1 cm u noworodka lub > 2 cm u dzieci starszych	70
Owrodzenie o średnicy > 1 cm u noworodka lub > 2 cm u dzieci starszych	27
Powiększenie okolicznych węzłów chłonnych > 1 cm: ogółem	163
w tym: węzły ropiejące - ogółem	15
- z przetoką	1
Ropień podskórny: ogółem	71
w tym: z przetoką	24
Poronny fenomen Kocha	111
Keloid (bliznowiec)	8
Rumień guzowaty	-
Uogólnione zakażenie prątkiem BCG	-

* Liczby nie sumują się do ogólnej liczby przypadków NOP, ponieważ poszczególne NOP ze względu na ich charakter mogły zostać wykazane w więcej niż jednej kategorii.

LICZBA PRZYPADKÓW ZGŁOSZONYCH PO INNYCH SZCZEPIONKACH NIŻ BCG WEDŁUG ZAKLASYFIKOWANIA I WOJEWÓDZTW

Województwo	Zakwalifikowane jako NOP								Inne zgłoszenia ***	Ogółem
	Ogółem	wg klasyfikacji PZH*			wg klasyfikacji WHO*					
		ciężki	poważny	inny	ciężki	poważny	inny			
POLSKA	Liczby	515	7	5	503	165	1	349	48	563
	Odsetki	91,5	1,3**	1,0**	97,7**	32,0**	0,2**	67,8**	8,5	100,0
1. Dolnośląskie	30	-	-	30	8	-	22	4	34	
2. Kujawsko-Pomorskie	40	1	-	39	16	-	24	5	45	
3. Lubelskie	26	-	1	25	11	-	15	2	28	
4. Lubuskie	19	-	-	19	3	-	16	1	20	
5. Łódzkie	23	1	-	22	5	-	18	6	29	
6. Małopolskie	60	-	2	58	23	-	37	6	66	
7. Mazowieckie	49	1	1	47	13	-	36	4	53	
8. Opolskie	6	-	-	6	2	-	4	6	12	
9. Podkarpackie	38	-	-	38	4	-	34	-	38	
10. Podlaskie	13	-	-	13	5	-	8	-	13	
11. Pomorskie	35	-	-	35	7	-	28	1	36	
12. Śląskie	81	2	-	79	17	-	64	7	88	
13. Świętokrzyskie	4	-	-	4	3	-	1	-	4	
14. Warmińsko-Mazurskie	16	-	-	16	9	-	7	-	16	
15. Wielkopolskie	66	2	1	63	35	1	30	6	72	
16. Zachodniopomorskie	9	-	-	9	4	-	5	-	9	

* Wg klasyfikacji WHO **ciężki NOP** to taki, którego rezultatem, niezależnie od dawki, jest zgon, hospitalizacja (lub przedłużenie pobytu w szpitalu pacjenta już hospitalizowanego), znaczny lub trwały uszczerbek zdrowia, stan bezpośredniego zagrożenia życia; natomiast **poważny NOP** to odczyn o znacznym nasileniu objawów, ale nie spełniający powyższych kryteriów odczynu ciężkiego. Różnica w klasyfikacji ciężkości odczynów między PZH i WHO wynika z faktu przyjmowania przez WHO hospitalizacji jako jednego z kryteriów odczynu ciężkiego, co nie zawsze jest uzasadnione ciężkością reakcji.

** W stosunku do zakwalifikowanych jako NOP. *** Przypadki nie zakwalifikowane jako NOP, uznane za jedynie zbieżne czasowo ze szczepieniem.

LICZBA PRZYPADKÓW NOP ZGŁOSZONYCH PO INNYCH SZCZEPIONKACH NIŻ BCG WEDŁUG SZCZEPIONKI, PO KTÓREJ WYSTĄPIŁ ODCZYN I WOJEWÓDZTW

Województwo	Szczepionka, po której wystąpił odczyn									
	ACT-HIB	DT	DTP	ENGERIX	EUWAX	H-B-VAX PRO	HEPAVAX-GENE	HIBERIX	IMOVAX POLIO	
POLSKA	Liczby	5	1	257	2	4	1	2	2	6
	Odsetki	1,0	0,2	49,9	0,4	0,8	0,2	0,4	0,4	1,2
1. Dolnośląskie	-	-	8	1	-	-	-	-	2	1
2. Kujawsko-Pomorskie	1	-	23	-	-	-	-	-	-	1
3. Lubelskie	-	-	17	-	1	-	-	-	-	-
4. Lubuskie	-	-	11	1	1	-	-	-	-	2
5. Łódzkie	1	-	10	-	-	-	-	-	-	1
6. Małopolskie	-	-	28	-	-	-	-	-	-	1
7. Mazowieckie	-	1	12	-	-	-	-	-	-	-
8. Opolskie	-	-	2	-	1	-	-	-	-	-
9. Podkarpackie	-	-	35	-	1	-	-	-	-	-
10. Podlaskie	1	-	6	-	-	-	-	-	-	-
11. Pomorskie	1	-	18	-	-	-	2	-	-	-
12. Śląskie	-	-	33	-	-	1	-	-	-	-
13. Świętokrzyskie	-	-	3	-	-	-	-	-	-	-
14. Warmińsko-Mazurskie	-	-	10	-	-	-	-	-	-	-
15. Wielkopolskie	1	-	35	-	-	-	-	-	-	-
16. Zachodniopomorskie	-	-	6	-	-	-	-	-	-	-

LICZBA PRZYPADKÓW NOP ZGŁOSZONYCH PO INNYCH SZCZEPIONKACH NIŻ BCG WEDŁUG SZCZEPIONKI, PO KTÓREJ WYSTĄPIŁ ODCZYN I WOJEWÓDZTW (cd)

Województwo		Szczepionka, po której wystąpił odczyn (cd)								
		INFANRIX	INFANRIX-IPV-HIB	INLUVAC	MMR-II	PEDVAX	PENTAXIM	PNEUMO 23	PRIORIX	ROUVAX
POLSKA	Liczby	26	38	1	17	8	2	1	27	2
	Odsetki	5,0	7,4	0,2	3,3	1,6	0,4	0,2	5,2	0,4
1. Dolnośląskie		1	2	1	-	1	-	-	3	-
2. Kujawsko-Pomorskie		1	1	-	1	-	-	-	-	-
3. Lubelskie		2	1	-	-	-	-	-	1	-
4. Lubuskie		-	-	-	1	1	-	-	2	-
5. Łódzkie		1	1	-	3	-	-	-	1	-
6. Małopolskie		2	6	-	2	-	1	1	7	-
7. Mazowieckie		7	11	-	3	2	1	-	3	-
8. Opolskie		-	1	-	-	-	-	-	-	-
9. Podkarpackie		-	-	-	-	-	-	-	-	-
10. Podlaskie		1	-	-	-	-	-	-	1	-
11. Pomorskie		1	2	-	1	1	-	-	1	1
12. Śląskie		5	6	-	2	2	-	-	5	1
13. Świętokrzyskie		-	-	-	-	1	-	-	-	-
14. Warmińsko-Mazurskie		2	-	-	-	-	-	-	-	-
15. Wielkopolskie		3	7	-	3	-	-	-	3	-
16. Zachodniopomorskie		-	-	-	1	-	-	-	-	-

Województwo		Szczepionka, po której wystąpił odczyn (cd)								Razem
		RUDIVAX	Td	TETRACOQ	TRIPACEL	Tt	Ty-T	VAXIGRIP	VERORAB	
POLSKA	Liczby	7	20	2	69	5	1	5	4	515
	Odsetki	1,4	3,9	0,4	13,4	1,0	0,2	1,0	0,8	100,0
1. Dolnośląskie		-	1	-	7	-	-	1	1	30
2. Kujawsko-Pomorskie		-	4	-	5	-	-	2	1	40
3. Lubelskie		-	1	-	3	-	-	-	-	26
4. Lubuskie		-	-	-	-	-	-	-	-	19
5. Łódzkie		-	-	-	5	-	-	-	-	23
6. Małopolskie		-	3	-	6	2	1	-	-	60
7. Mazowieckie		-	1	-	8	-	-	-	-	49
8. Opolskie		1	-	-	-	-	-	-	1	6
9. Podkarpackie		1	-	-	1	-	-	-	-	38
10. Podlaskie		1	2	-	1	-	-	-	-	13
11. Pomorskie		1	2	-	4	-	-	-	-	35
12. Śląskie		2	2	-	18	3	-	1	-	81
13. Świętokrzyskie		-	-	-	-	-	-	-	-	4
14. Warmińsko-Mazurskie		-	1	-	3	-	-	-	-	16
15. Wielkopolskie		1	2	2	8	-	-	1	-	66
16. Zachodniopomorskie		-	1	-	-	-	-	-	1	9

CHARAKTER NOP PO INNYCH SZCZEPIONKACH NIŻ BCG WEDŁUG SZCZEPIONKI, PO KTÓREJ WYSTĄPIŁ ODCZYN

Charakter niepożądanego odczynu poszczepiennego (NOP)	Szczepionka, po której wystąpił odczyn								
	ACT-HIB	DT	DTP	ENGERIX	EUVAX	H-B-VAX PRO	HEPAVAX-GENE	HIBERIX	INOVAX POLIO
Odczyny miejscowe: ogółem *	4	1	76	-	2	-	1	1	4
Obrzęk, zaczerwienienie, bolesność	1	-	23	-	-	-	-	1	1
Odczyny o średnicy: do 10 cm	-	-	10	-	-	-	-	-	1
> 10 cm	3	-	28	-	1	-	-	-	2
Odczyny wykraczające poza staw	-	1	13	-	1	-	-	-	1
Ropnie jałowe	-	-	11	-	-	-	1	-	-
Ropnie bakteryjne	-	-	1	-	-	-	-	-	-
Odczyny węzłowe	-	-	7	-	-	-	-	-	-
Odczyny utrzymujące się ponad 3 dni	-	1	26	-	-	-	-	1	3
Odczyny ogólne: ogółem *	2	1	229	2	4	1	1	1	3
Odczyny gorączkowe: ogółem	-	1	127	-	1	-	-	-	2
w tym: gorączka > 39°C	-	-	60	-	-	-	-	-	-
Drgawki: ogółem	-	-	24	-	-	-	-	-	-
w tym: pierwszy w życiu epizod drgawek gorączkowych	-	-	10	-	-	-	-	-	-
pierwszy w życiu epizod drgawek niegorączkowych	-	-	6	-	-	-	-	-	-
Odczyny alergiczne: ogółem	1	1	28	2	2	1	1	1	-
w tym: pokrzywka	1	1	23	2	2	1	1	1	-
reakcja astmatyczna	-	-	-	-	-	-	-	-	-
obrzęk Quinckego	-	-	5	-	-	-	-	-	-
laryngospazm	-	-	1	-	-	-	-	-	-
objawy choroby posurowiczej	-	-	-	-	-	-	-	-	-
łzawienie, katar	-	-	2	-	-	-	-	-	-
Ciągły płacz	1	-	113	-	1	-	-	-	1
Wstrząs anafilaktyczny	-	-	-	-	-	-	-	-	-
Ostra encefalopatia	-	-	1	-	-	-	-	-	1
Zapalenie mózgu	-	-	1	-	-	-	-	-	-
Zapalenie opon	-	-	1	-	-	-	-	-	-
Zespół Guillaina-Barrégo	-	-	-	-	-	-	-	-	-
Trombocytopenia	-	-	-	-	-	-	-	1	-
Epizody hypotensyjno-hyporeaktywne: ogółem	-	-	53	-	2	-	-	-	-
w tym: z utratą przytomności i bezdechem	-	-	5	-	-	-	-	-	-
Omdlenie	-	-	-	-	-	-	-	-	-
Porażenie splotu barkowego	-	-	6	-	-	-	-	-	-
Arthralgia	-	-	-	-	-	-	-	-	-
Polio poszczepienne	x	x	x	x	x	x	x	x	x
Ostra biegunka	x	x	x	x	x	x	x	x	x
Swoisty odczyn odrowy	x	x	x	x	x	x	x	x	x
Zapalenie ślinianek	x	x	x	x	x	x	x	x	x
Zapalenie jąder	x	x	x	x	x	x	x	x	x
Swoisty odczyn różyczkowy	x	x	x	x	x	x	x	x	x
Posocznica	-	-	1	-	-	-	-	-	-

* Liczby nie sumują się do ogólnej liczby przypadków NOP, ponieważ poszczególne NOP ze względu na ich charakter mogły zostać wykazane w więcej niż jednej kategorii.

CHARAKTER NOP PO INNYCH SZCZEPIONKACH NIŻ BCG WEDŁUG SZCZEPIONKI, PO KTÓREJ WYSTĄPIŁ ODCZYN (cd)

Charakter niepożądanego odczynu poszczepiennego (NOP)	Szczepionka, po której wystąpił odczyn (cd)								
	INFANRIX	INFANRIX-IPV-HIB	INFLUVAC	MMR-II	PEDVAX	PENTAXIM	PNEUMO 23	PRIORIX	ROUVAX
Odczyny miejscowe: ogółem *	17	23	-	6	4	1	1	6	-
Obrzęk, zaczerwienienie, bolesność	1	-	-	1	2	-	-	-	-
Odczyny o średnicy: do 10 cm	1	2	-	-	-	-	-	-	-
> 10 cm	15	21	-	1	2	1	1	1	-
Odczyny wykraczające poza staw	4	2	-	1	-	-	-	-	-
Ropnie jałowe	-	-	-	-	-	-	-	1	-
Ropnie bakteryjne	-	-	-	-	-	-	-	1	-
Odczyny węzłowe	2	1	-	3	-	-	-	4	-
Odczyny utrzymujące się ponad 3 dni	11	9	-	1	2	-	1	-	-
Odczyny ogólne: ogółem *	16	26	1	16	6	1	1	25	2
Odczyny gorączkowe: ogółem	7	14	1	5	3	-	1	20	1
w tym: gorączka > 39°C	3	7	1	2	1	-	-	9	-
Drgawki: ogółem	2	1	-	1	-	-	-	2	-
w tym: pierwszy w życiu epizod drgawek gorączkowych	-	-	-	-	-	-	-	-	-
pierwszy w życiu epizod drgawek niegorączkowych	-	1	-	-	-	-	-	-	-
Odczyny alergiczne: ogółem	7	7	-	2	2	-	-	4	-
w tym: pokrzywka	7	6	-	2	2	-	-	2	-
reakcja astmatyczna	-	1	-	-	-	-	-	-	-
obrzęk Quinckego	-	-	-	-	-	-	-	-	-
laryngospazm	-	-	-	-	-	-	-	-	-
objawy choroby posurowiczej	-	-	-	-	-	-	-	-	-
łzawienie, katar	-	-	-	-	-	-	-	2	-
Ciągły płacz	1	5	-	-	2	-	-	-	-
Wstrząs anafilaktyczny	-	-	-	-	1	-	-	-	-
Ostra encefalopatia	1	-	-	-	-	-	-	-	-
Zapalenie mózgu	-	-	-	-	-	-	-	-	-
Zapalenie opon	-	-	-	-	-	-	-	-	-
Zespół Guillaina-Barrégo	-	-	-	-	-	-	-	-	-
Trombocytopenia	1	-	-	-	-	-	-	-	-
Epizody hypotensyjno-hyporeaktywne: ogółem	3	5	-	2	-	1	-	1	-
w tym: z utratą przytomności i bezdechem	1	2	-	1	-	-	-	1	-
Omdlenie	-	-	-	-	-	-	-	-	-
Porażenie splotu barkowego	-	1	-	-	-	-	-	-	-
Arthralgia	-	-	-	-	-	-	-	-	-
Polio poszczepienne	x	x	x	x	x	x	x	x	x
Ostra biegunka	x	x	x	x	x	x	x	x	x
Swoisty odczyn odrowy	x	x	x	4	x	x	x	15	2
Zapalenie ślinianek	x	x	x	4	x	x	x	2	x
Zapalenie jąder	x	x	x	-	x	x	x	-	x
Swoisty odczyn różyczkowy	x	x	x	3	x	x	x	5	x
Posocznica	1	-	-	-	-	-	-	-	-

* Liczby nie sumują się do ogólnej liczby przypadków NOP, ponieważ poszczególne NOP ze względu na ich charakter mogły zostać wykazane w więcej niż jednej kategorii.

CHARAKTER NOP PO INNYCH SZCZEPIONKACH NIŻ BCG WEDŁUG SZCZEPIONKI, PO KTÓREJ WYSTĄPIŁ ODCZYN (cd)

Charakter niepożądanego odczynu poszczepiennego (NOP)	Szczepionka, po której wystąpił odczyn (cd)								Razem
	RUDIVAX	Td	TETRACOQ	TRIPACEL	TT	Ty-T	VAXIGRIP	VERORAB	
Odczyny miejscowe: ogółem *	5	14	2	63	5	-	2	3	241
Obrzęk, zaczerwienienie, bolesność	-	-	1	4	1	-	-	1	37
Odczyny o średnicy: do 10 cm	-	3	-	6	1	-	-	1	25
> 10 cm	-	10	1	41	3	-	2	1	134
Odczyny wykraczające poza staw	-	4	-	15	-	-	-	-	42
Ropnie jałowe	-	-	-	2	-	-	-	-	15
Ropnie bakteryjne	-	-	-	-	-	-	-	-	2
Odczyny węzłowe	5	1	-	9	-	-	1	-	33
Odczyny utrzymujące się ponad 3 dni	-	10	1	28	3	-	1	-	98
Odczyny ogólne: ogółem *	6	8	1	25	1	1	3	2	385
Odczyny gorączkowe: ogółem	1	6	1	20	1	1	1	1	215
w tym: gorączka > 39°C	1	2	-	2	1	1	1	-	91
Drgawki: ogółem	-	2	-	1	-	1	-	-	34
w tym: pierwszy w życiu epizod drgawek gorączkowych	-	-	-	-	-	-	-	-	10
pierwszy w życiu epizod drgawek niegorączkowych	-	1	-	1	-	-	-	-	9
Odczyny alergiczne: ogółem	1	2	-	2	-	-	-	1	65
w tym: pokrzywka	1	2	-	2	-	-	-	1	57
reakcja astmatyczna	-	-	-	-	-	-	-	-	1
obrzęk Quinckego	-	-	-	-	-	-	-	-	5
laryngospazm	-	-	-	-	-	-	-	-	1
objawy choroby posurowiczej	-	-	-	-	-	-	-	-	-
łzawienie, katar	-	1	-	-	-	-	-	-	5
Ciągły płacz	-	-	1	2	-	-	-	-	127
Wstrząs anafilaktyczny	-	-	-	-	-	-	-	-	1
Ostra encefalopatia	-	-	-	-	-	-	1	-	4
Zapalenie mózgu	-	-	-	-	-	-	-	-	1
Zapalenie opon	-	-	-	-	-	-	-	-	1
Zespół Guillaina-Barrégo	-	-	-	-	-	-	1	-	1
Trombocytopenia	-	-	-	-	-	-	-	-	2
Epizody hypotensyjno-hyporeaktywne: ogółem	-	-	-	3	-	-	-	-	70
w tym: z utratą przytomności i bezdechem	-	-	-	-	-	-	-	-	10
Omdlenie	-	-	-	1	-	-	-	-	1
Porażenie splotu barkowego	-	1	-	-	-	-	-	-	8
Arthralgia	-	-	-	-	-	-	-	-	-
Polio poszczepienne	x	x	x	x	x	x	x	x	-
Ostra biegunka	x	x	x	x	x	x	x	x	-
Swoisty odczyn odrowy	x	x	x	x	x	x	x	x	21
Zapalenie ślinianek	x	x	x	x	x	x	x	x	7
Zapalenie jąder	x	x	x	x	x	x	x	x	-
Swoisty odczyn różyczkowy	5	x	x	x	x	x	x	x	13
Posocznica	-	-	-	-	-	-	-	-	2

* Liczby nie sumują się do ogólnej liczby przypadków NOP, ponieważ poszczególne NOP ze względu na ich charakter mogły zostać wykazane w więcej niż jednej kategorii.

DODATEK

PROGRAM SZCZEPIEŃ OCHRONNYCH NA ROK 2005

Załącznik do Komunikatu Głównego Inspektora Sanitarnego z dnia 13 czerwca 2005 r. zmieniający komunikat w sprawie zasad przeprowadzania szczepień ochronnych przeciw chorobom zakaźnym w 2005 roku. (Dz.Urz.Ministra Zdrowia Nr 8, poz. 37)

Program Szczepień Ochronnych (PSO) składa się z następujących części: I.* Szczepienia obowiązkowe - kalendarz szczepień, A. Szczepienia obowiązkowe dzieci i młodzieży według wieku, B. Szczepienia obowiązkowe osób narażonych w sposób szczególny na zakażenie, II.* Szczepienia zalecane - niefinansowane ze środków znajdujących się w budżecie Ministra Zdrowia, III. Informacje uzupełniające.

I.A. SZCZEPIONIA OBOWIĄZKOWE DZIECI I MŁODZIEŻY WEDŁUG WIEKU

Wiek	Szczepienie przeciw	Uwagi	
1 rok życia	w ciągu 24 godzin po urodzeniu	WZW typu B - domięśniowo (<i>pierwsza dawka</i>) GRUŻLICY - śródskórnie szczepionką BCG	Szczepienie noworodków przeciw gruźlicy winno być wykonane jednocześnie lub nie później niż w 24 godz. od szczepienia przeciw WZW typu B.
	2 miesiąc życia - 6-8 tydzień (po 6 tygodniach od szczepienia przeciw gruźlicy i WZW typu B)	WZW typu B - domięśniowo (<i>druga dawka</i>) BŁONICY, TĘŻCOWI, KRZTUŚCOWI (<i>pierwsza dawka</i>) - podskórnie lub domięśniowo szczepionką DTP	Druga dawka szczepienia podstawowego przeciw WZW typu B podawana jest w odstępie sześciotygodniowym od pierwszej dawki a trzecia dawka uzupełniająca szczepienia podstawowego po 6 miesiącach od pierwszej dawki. Drugą dawkę szczepionki WZW typu B należy podać w 6-8 tygodniu życia jednocześnie z pierwszą dawką szczepionki DTP, a dawkę trzecią na przełomie 6 i 7 miesiąca życia.
	przełom 3 i 4 miesiąca życia (po 6 tygodniach od poprzedniego szczepienia)	BŁONICY, TĘŻCOWI, KRZTUŚCOWI (<i>druga dawka</i>) - podskórnie lub domięśniowo szczepionką DTP POLIOMYELITIS - podskórnie lub domięśniowo szczepionką inaktywowaną IPV poliwalentną (1, 2, 3 typ wirusa) (<i>pierwsza dawka</i>)	Szczepienie przeciw POLIOMYELITIS dzieci w 1 roku życia pierwsze dwie dawki - szczepionką inaktywowaną IPV. Pierwsza dawka na przełomie 3 i 4 miesiąca życia jednocześnie z drugą dawką szczepionki DTP. Druga dawka w 5 miesiącu życia jednocześnie z trzecią dawką szczepionki DTP. Trzy pierwsze dawki szczepienia podstawowego DTP podawane są w odstępach sześciotygodniowych.
	5 miesiąc życia (po 6 tygodniach od poprzedniego szczepienia)	BŁONICY, TĘŻCOWI, KRZTUŚCOWI (<i>trzecia dawka</i>) - podskórnie lub domięśniowo szczepionką DTP POLIOMYELITIS - podskórnie lub domięśniowo szczepionką inaktywowaną IPV poliwalentną (1, 2, 3 typ wirusa) (<i>druga dawka</i>)	Dzieliom z przeciwwskazaniami do szczepienia przeciw krztuścowi - DTPw nie wykonuje się szczepienia DTP. Dzieciom tym należy zastosować domięśniowo szczepionkę DTaP (z bezkomórkowym komponentem krztuścowym), w cyklu obowiązkowego szczepienia DTP, a w przypadku orzeczenia przeciwwskazania do szczepienia szczepionką DTaP należy zastosować szczepionę DT. Patrz również - "Informacje uzupełniające" - część III PSO
	przełom 6 i 7 miesiąca życia (po 6 tygodniach od poprzedniego szczepienia)	WZW typu B - domięśniowo (<i>trzecia dawka</i>)	
	12 miesiąc życia	GRUŻLICY - śródskórnie szczepionką BCG	Szczepione są dzieci, u których w wyniku pierwszego szczepienia BCG nie wystąpiła blizna bądź wystąpiła blizna poszczepienna o średnicy mniejszej niż 3 mm. Dzieciom ze styczności z chorym na gruźlicę należy wykonać próbę tuberkulinową i szczepić dzieci tuberkulinoujemne w dniu odczytania próby.
2 rok życia	13 - 14 miesiąc życia	ODRZE, ŚWINCE, RÓŻYCZCE - żywą szczepionką skojarzoną	Szczepienie podstawowe. Podawane w wywiadzie przebycie zachorowania na odrę, świnkę lub różyczkę nie jest przeciwwskazaniem do szczepienia; szczepionkę należy podać po upływie dwóch miesięcy od wyzdrowienia.
	16 - 18 miesiąc życia	BŁONICY, TĘŻCOWI, KRZTUŚCOWI (<i>czwarta dawka</i>) - podskórnie lub domięśniowo szczepionką DTP POLIOMYELITIS - podskórnie lub domięśniowo szczepionką inaktywowaną IPV poliwalentną (1, 2, 3 typ wirusa) - (<i>trzecia dawka</i>)	Czwarta dawka, uzupełniająca szczepienia podstawowego DTP i trzecia dawka uzupełniająca szczepienia podstawowego przeciw polio. Dzieci z przeciwwskazaniami do podania preparatu zawierającego komórkowy komponent krztuśca, które w pierwszym roku życia otrzymały trzy dawki DTaP, należy zaszczepić domięśniowo czwartą dawką DTaP.
	Według zaleceń producenta, w 1 i 2 roku życia	HAEMOPHILUS INFLUENZAE typu b	Szczepionkę przeciw zakażeniu Hib stosować według zaleceń producenta w pierwszym i drugim roku życia dzieciom z rodzin wielodzietnych, a także dzieciom z domów dziecka - Patrz również "Informacje uzupełniające" - część III PSO Można stosować jednocześnie z innymi szczepionkami, np. DTP, w oddzielnych iniekcjach.
Okres przedszkolny	6 rok życia	BŁONICY, TĘŻCOWI, KRZTUŚCOWI - domięśniowo szczepionką DTaP zawierającą acelularny komponent krztuśca POLIOMYELITIS - doustnie szczepionką atenuowaną poliwalentną OPV (1, 2, 3 typ wirusa)	Dawka przypominająca szczepionki przeciw błonicy, tężcowi i krztuścowi (komponent acelularny). Patrz również - "Informacje uzupełniające" - część III PSO Dawka przypominająca
	7 rok życia	GRUŻLICY - śródskórnie szczepionką BCG	Szczepienie bez próby tuberkulinowej. Dzieciom ze styczności z chorym na gruźlicę należy wykonać próbę tuberkulinową Mantoux i szczepić dzieci tuberkulinoujemne w dniu odczytania próby.
Szkoła podstawowa i gimnazjum	12 rok życia	ODRZE, ŚWINCE, RÓŻYCZCE - żywą szczepionką skojarzoną	Podlegają wszystkie dziewczęta, a także chłopcy nie szczepieni przeciw odrze w ramach tzw. szczepienia wyrównawczego. Podawane w wywiadzie przebycie zachorowania na odrę, świnkę lub różyczkę nie jest przeciwwskazaniem do szczepienia. Szczepionkę należy podać po upływie co najmniej dwóch miesięcy od wyzdrowienia.
	po 6 tygodniach od szczepienia przeciw odrze, śwince i różyczce	GRUŻLICY - śródskórnie szczepionką BCG	Tylko dzieci z ujemnym wynikiem próby tuberkulinowej Mantoux. Szczepienie należy wykonać w dniu odczytania próby.
	13 rok życia	ODRZE, ŚWINCE, RÓŻYCZCE - żywą szczepionką skojarzoną (szczepienia przeciwko odrze, śwince i różyczce żywą szczepionką skojarzoną wykonywane będą od 30.10.2005 r.)	Tylko dziewczęta nie szczepione w 12 roku życia. Podawane w wywiadzie przebycie odrę, świnkę lub różyczkę nie jest przeciwwskazaniem do szczepienia Szczepionkę należy podać po upływie co najmniej dwóch miesięcy od wyzdrowienia.

* Finansowanie szczepień określonych w części I. i II. odbywa się w oparciu o przepisy ustawy z dnia 27 sierpnia 2004 r. o świadczeniach opieki zdrowotnej finansowanych ze środków publicznych (Dz. U. 210 poz. 2135).

Wiek		Szczepienie przeciw	Uwagi
Szkoła podstawowa i gimnazjum	14 rok życia	WZW typu B - domięśniowo 3-krotnie w cyklu 0; 1; 6 miesięcy BŁONICY, TĘŻCOWI - podskórnice lub domięśniowo szczepionką Td	Szczepienie należy podać młodzieży w gimnazjum (I lub II klasa). Nie należy szczepić osób uprzednio szczepionych podstawowo przeciw WZW typu B w ramach szczepień zalecanych. Nie przewiduje się dawek przypominających. Dawka przypominająca. Szczepienie można podać jednocześnie (tzn. w ciągu 24 godz.) z jedną z dawek szczepionki przeciw WZW typu B.
szkoła ponadpodstawowa	19 rok życia lub ostatni rok nauki w szkole	BŁONICY, TĘŻCOWI - podskórnice lub domięśniowo szczepionką Td	Trzecia dawka przypominająca; nie powinna być podana wcześniej niż po upływie 3 lat od ostatniej dawki szczepionki Td.

I. B. SZCZEPIONA OBOWIĄZKOWE OSÓB NARAŻONYCH W SPOSÓB SZCZEGÓLNY NA ZAKAŻENIE

Szczepienie przeciw	Osoby podlegające szczepieniu	Uwagi
GRUŻLICY - śródskórnice szczepionką BCG	- tuberkulinoujemni studenci akademii medycznych i uczniowie policealnych szkół medycznych (w pierwszym miesiącu nauki) nie zbadani próbami tuberkulinowymi w ciągu ostatnich 12 miesięcy	Szczepienie należy wykonać w dniu odczytania próby tuberkulinowej Mantoux.
WZW typu B - domięśniowo	- osoby wykonujące zawód medyczny narażone na zakażenie - uczniowie średnich i policealnych szkół medycznych oraz studenci akademii medycznych w ciągu pierwszego roku szkolnego/akademickiego - osoby z bliskiego otoczenia chorych na WZW typu B i nosicielei HBV (domownicy oraz osoby przebywające w zakładach opiekuńczych, wychowawczych i zakładach zamkniętych) - chorzy z przewlekłym uszkodzeniem nerek, zwłaszcza osoby dializowane oraz z przewlekłym uszkodzeniem wątroby o etiologii wirusowej, autoimmunologicznej, metabolicznej lub alkoholowej, przede wszystkim z przewlekłym zakażeniem HCV - zakażeni HIV a także dzieci z wrodzonym lub nabytym defektem odporności - osoby przygotowujące do zabiegów wykonywanych w krążeniu pozaustrojowym	Szczepienia podstawowe wg schematu: 0; 1; 6 miesięcy. Nie należy szczepić osób szczepionych podstawowo przeciw WZW typu B. Szczepień przypominających nie przewiduje się Przewiduje się dawki przypominające szczepionki zalecane przez producenta dla osób z chorobami przewlekłymi, zwłaszcza dializowanych oraz z niedoborami odporności. Schemat szczepienia według wskazań producenta. U osób z chorobami przewlekłymi, zwłaszcza dializowanych oraz z niedoborami odporności należy stosować dawki przypominające w celu utrzymania stężenia przeciwciał anty HBs powyżej poziomu ochronnego (10 j.m./l). Dawki przypominające podawać według zaleceń lekarza leczącego.
BŁONICY - podskórnice szczepionką monowalentną (d, D), lub skojarzoną ze szczepionką przeciw tężcowi (Td, DT)	- ze wskazań indywidualnych - osoby ze styczności z chorymi na błonice - w zależności od sytuacji epidemiologicznej	Szczepienia w zależności od sytuacji epidemiologicznej - o ile obowiązek szczepień zostanie nałożony w drodze rozporządzenia przez Ministra Zdrowia lub w drodze rozporządzeń wydawanych przez wojewodów
DUROWI BRZUSZNEMU - podskórnice szczepionką monowalentną (Ty), lub skojarzoną ze szczepionką przeciw tężcowi (TyT)	- ze wskazań indywidualnych - w zależności od sytuacji epidemiologicznej	
WŚCIEKLIŻNIE - domięśniowo lub podskórnice	- ze wskazań indywidualnych, osoby podejrzane o zakażenie wirusem wściekliczyny	Patrz również - "Informacje uzupełniające" - część III PSO
TĘŻCOWI - podskórnice	- ze wskazań indywidualnych, narażone na zakażenie tężcem - w zależności od sytuacji epidemiologicznej	Szczepienie w zależności od sytuacji epidemiologicznej o ile obowiązek szczepień zostanie nałożony

II. SZCZEPIONA ZALECANE

NEFINANSOWANE ZE ŚRODKÓW ZNAJDUJĄCYCH SIĘ W BUDŻECIE MINISTRA ZDROWIA
patrz "Informacje uzupełniające" (cz. III PSO)

Szczepienie przeciw	Szczególnie zalecane osobom	Uwagi
WZW typu B - domięśniowo; dawkowanie i cykl szczepień wg zaleceń producenta szczepionki	- osobom, które ze względu na tryb życia lub wykonywane zajęcia są narażone na zakażenia związane z uszkodzeniem ciągłości tkanek lub poprzez kontakt seksualny - przewlekle chorym o wysokim ryzyku zakażenia nie szczepionym w ramach szczepień obowiązkowych - chorym przygotowującym do zabiegów operacyjnych - dzieciom i młodzieży, nie objętym dotąd szczepieniami obowiązkowymi - osobom dorosłym, zwłaszcza w wieku starszym	Zaleca się szczepienia podstawowe, w cyklu 0, 1, 6. Nieszczepienie osób uprzednio zaszczepionych podstawowo. Osobom przewlekle chorym podawać dawki przypominające w celu utrzymania stężenia przeciwciał anty HBs powyżej poziomu ochronnego (10 j.m./l). Dawki przypominające podawać według zaleceń lekarza leczącego.
WZW typu A - domięśniowo; dawkowanie i cykl szczepień wg zaleceń producenta szczepionki	- osobom wyjeżdżającym do krajów o wysokiej i pośredniej endemiczności WZW typu A - osobom zatrudnionym przy produkcji i dystrybucji żywności - dzieciom w wieku przedszkolnym, szkolnym i młodzieży, które nie chorowały na WZW typu A	
ODRZE, ŚWINCE, RÓŻYCZCE - podskórnice jedną dawką szczepionki skojarzonej	- osobom nie szczepionym przeciw odrze, śwince i różyczce w ramach szczepień obowiązkowych. U osób wcześniej szczepionych przeciw odrze, śwince lub różyczce szczepionkami monowalentnymi należy traktować jako szczepienie przypominające	Podawane w wywiadzie przebycie chorobań na odrę, świnkę lub różyczkę nie jest przeciwwskazaniem do szczepienia; szczepionkę należy podać po upływie 2 miesięcy od wyzdrowienia.
GRYPPIE - dawkowanie i cykl szczepień wg wskazań producenta szczepionki	ze wskazań klinicznych i indywidualnych: - przewlekle chorym (astma, cukrzyca, niewydolność układu krążenia, oddechania, nerek) - w stanach obniżonej odporności - w podeszłym wieku ze wskazań epidemiologicznych: - pracownikom ochrony zdrowia, szkół, handlu, transportu, budownictwa oraz osobom narażonym na kontakty z dużą liczbą ludzi, bądź pracującym na otwartej przestrzeni	Według zaleceń producenta. Szczepionki ważne są tylko jeden rok ze względu na coroczne zmiany składu według zaleceń Światowej Organizacji Zdrowia.
KLESZCZOWEMU ZAPALENIU MÓZGU - dawkowanie i cykl szczepień wg zaleceń producenta szczepionki	- przebywającym na terenach o nasilonym występowaniu tej choroby: w szczególności osobom zatrudnionym przy eksploatacji lasu, stacjonującemu wojsku, funkcjonariuszom straży pożarnej i granicznej, rolnikom, młodzieży odbywającej praktyki oraz turystom i uczestnikom obozów i kolonii	Szczepienie według wskazań producenta.
Zakażeniem wywołanym przez HAEMOPHILUS INFLUENZAE typu b - domięśniowo lub podskórnice, dawkowanie i cykl szczepień wg zaleceń producenta szczepionki	- dzieciom od 2 miesiąca życia nie objętym szczepieniami obowiązkowymi dla zapobiegania zapaleniom opon mózgowo-rdzeniowych, posocznicy, zapaleniom nągli itp.	Szczepienia przeciw zakażeniu Hib stosować według zaleceń producenta. Można stosować jednocześnie z innymi szczepionkami np. DTP w oddzielnych iniekcjach.

Szczepienie przeciw	Szczególnie zalecane osobom	Uwagi
BŁONICY, TĘŻCOWI - podskórnie lub domięśniowo, Td, dawkowanie i cykl szczepień wg zaleceń producenta szczepionki	- osobom dorosłym powyżej 19 roku życia (szczepionym podstawowo) pojedyncze dawki przypominające, co 10 lat, a nie szczepionym w przeszłości - szczepienie podstawowe - osobom w podeszłym wieku, które ze względu na wykonywane zajęcia są narażone na zakażenie	
RÓŻYCZCE - podskórnie lub domięśniowo - dawkowanie wg wskazań producenta szczepionki	- młodym kobietom, zwłaszcza pracującym w środowiskach dziecięcych (przedszkola, szkoły, szpitale, przychodnie), dla zapobiegania różyczce wrodzonej szczególnie nieszczepionym w 13 roku życia lub, jeżeli od szczepienia podstawowego w 13 roku życia minęło więcej niż 10 lat	Nie szczepić w okresie ciąży. Przez trzy miesiące po szczepieniu nie należy zachodzić w ciążę.
Zakażeniem wywołanym przez STREPTOCOCCUS PNEUMONIAE - domięśniowo lub podskórną pojedynczą dawkę wg wskazań producenta szczepionki	- osobom w wieku powyżej 65 lat - dzieciom powyżej 2 roku życia oraz dorosłym z grup podwyższonego ryzyka zakażeń (chorującym na przewlekłe choroby serca i płuc, cukrzycę, chorobę alkoholową, anemię sierpowatokrwiową, zespół nerczycowy, nabyte i wrodzone niedobory odporności) - osobom po zabiegu usunięcia śledziony - osobom z chorobą Hodgkina	Nie szczepić w okresie ciąży.
Zakażeniem wywołanym przez NEISSERIA MENINGITIDIS z gr. C - szczepionka monowalentna skońguwana	- dzieciom powyżej 2 miesiąca życia, młodzieży i dorosłym - osobom po splenektomii	
ŻÓLTEJ GORĄCZCE	- wyjeżdżającym za granicę, wg wymogów kraju docelowego, zgodnie z zaleceniami Międzynarodowych Przepisów Zdrowotnych. Dotyczy w szczególności krajów Afryki oraz Ameryki Południowej.	Nie szczepić osoby uczulone na białko kurze. Uwaga: również wykonanie szczepienia jest odpłatne
WIETRZNEJ OSPIE - podskórną dawkowanie wg zaleceń producenta szczepionki	- osobom, które nie chorowały na ospę wietrzną - dzieciom i młodzieży z ostrą białaczką limfoblastyczną w okresie remisji	

Zarejestrowane i dostępne na rynku polskim szczepionki mogą być stosowane w realizacji szczepień obowiązkowych i zalecanych. Należy stosować je zgodnie ze wskazaniami i zaleceniami producenta.

III. INFORMACJE UZUPEŁNIAJĄCE

A. SZCZEPIONKA PRZECIW WIRUSOWEMU ZAPALENIU WĄTROBY TYPU B (WZW typu B)

- Szczepienia podstawowe noworodków i niemowląt wykonywane są trzema dawkami szczepionki w cyklu zbliżonym do: 0; 1; 6 miesięcy. Pierwsza dawka podawana jest w ciągu 24 godzin po urodzeniu (najlepiej w ciągu 12 godzin), jednocześnie ze szczepieniem przeciw gruźlicy. Druga dawka szczepienia pierwotnego po 6 tygodniach od poprzedniej, jednocześnie ze szczepieniem przeciw błonicy, tężcowi i krztuścowi. Trzecia dawka, uzupełniająca szczepienia podstawowego, po 6 miesiącach od pierwszej dawki.
- Szczepienia młodzieży w 14 roku życia (gimnazjaliści) wykonywane są trzema dawkami szczepionki w cyklu: 0; 1; 6 miesięcy w czasie nauki w I lub II klasie. Szczepienia zaleca się rozpoczynać wiosną uczniom klasy I podając przed wakacjami dwie dawki, a dawkę trzecią - jesienią (w klasie II).
- Szczepienia osób z bliskiego otoczenia chorych na WZW typu B i nosicieli HBV narażonych w sposób szczególny na zakażenie (domownicy oraz osoby przebywające w zakładach opiekuńczych, wychowawczych i zakładach zamkniętych) wykonywane są trzema dawkami szczepionki w cyklu: 0; 1; 6 miesięcy. Nie przewiduje się podawania dawek przypominających.
- Szczepienia osób poddawanych zabiegom dializ wykonuje się z zastosowaniem dawek szczepionki zalecanych przez producenta dla osób dializowanych.
- Oznaczenie sferżenia przeciwciał anty HBs u osób przewlekłe chorych nie jest finansowane w ramach budżetu PSO.
- Niedopuszczalne jest odmawianie wykonania badania medycznego związanego z naruszeniem ciągłości tkanek w przypadku nie przeprowadzenia szczepienia przeciw WZW typu B.

B. SZCZEPIONKA PRZECIW ODRZE, ŚWINCIE I RÓŻYCZCE

- Szczepienie podstawowe skojarzoną szczepionką potrójną przeciw odrze, śwince i różyczce należy podać w 13-14 miesiącu życia.
- Szczepienie w 12 roku życia należy wykonać w czasie pierwszych dwóch miesięcy od rozpoczęcia nauki w szkole przed przypadającym w tym samym roku życia szczepieniem przeciw gruźlicy, ze względu na długie gojenie się zmian po szczepieniu przeciw gruźlicy. Chłopcom nie szczepionym w ramach tzw. szczepienia wyrównawczego należy podać 1 dawkę szczepionki skojarzonej przeciwko odrze, śwince i różyczce w 12 roku życia.
- Dawkę przypominającą szczepionki skojarzonej przeciwko odrze, śwince i różyczce, w 13 roku życia należy podać wyłącznie u dziewcząt nieszczepionych w 12 roku życia.

C. PRÓBY TUBERKULINOWE I SZCZEPIONKA PRZECIW GRUŹLICY

- Próbę tuberkulinową przed szczepieniem BCG dzieciom zdrowym, nie pozostającym w styczności z chorym na gruźlicę, należy wykonywać w przypadku szczepienia dokonywanego w 12 roku życia lub później.**
- Szczepienia dzieci ze styczności z chorym na gruźlicę należy poprzedzić próbą tuberkulinową Mantoux i szczepić dzieci tuberkulinoujemne w dniu odczytania próby.
- Próbę tuberkulinową należy wykonać nie wcześniej niż po 6 tygodniach od szczepienia przeciw odrze, śwince i różyczce - z uwagi na poszczepienne wygaszanie odporności komórkowej wyrażającej się zahamowaniem odczynów skórnych typu późnego.**
- Studenci akademii medycznych i uczniowie policealnych szkół medycznych rozpoczynający naukę i nie zbadani próbami tuberkulinowymi w ciągu ostatnich 12 miesięcy powinni wykonać to badanie w pierwszym miesiącu nauki, a osoby tuberkulinoujemne poddać się szczepieniu.

D. SZCZEPIONKA PRZECIW POLIOMYELITIS

- Zgodnie z zaleceniami Polskiego Komitetu Certyfikacji Eradykacji Poliomyelitisu, w celu wyeliminowania zachorowań towarzyszących szczepieniom, **wprowadzono dla wszystkich niemowląt szczepionkę zabitą (IPV) jako pierwsze dwie dawki szczepienia.** I dawkę podaje się podskórną lub domięśniowo na przełomie 3 i 4 miesiąca życia (po 6 tygodniach od szczepienia poprzedniego) jednocześnie z drugą dawką szczepienia przeciw błonicy, tężcowi i krztuścowi, a II dawkę po 6 tygodniach jednocześnie z trzecią dawką szczepienia przeciw błonicy, tężcowi i krztuścowi. Trzecią dawkę szczepionki IPV w ramach szczepienia podstawowego (uzupełniającego) należy podać w 16-18 miesiącu życia jednocześnie ze szczepionką DTP.
- W 6 roku życia należy podać szczepionkę OPV.
- Dzieciom mającym trwałe przeciwwskazania do szczepienia szczepionką żywą (OPV) proponuje się wykonanie szczepienia szczepionką zabitą (IPV) podskórną lub domięśniowo.**

E. SZCZEPIONKA PRZECIW BŁONICY, TĘŻCOWI I KRZTUŚCOWI

- Szczepienia przeciw błonicy, tężcowi i krztuścowi wykonywane są szczepionką DTP, trzykrotnie w odstępach, co 6 tygodni w pierwszym roku życia (szczepienie pierwotne) oraz jeden raz w 2 roku życia (szczepienie uzupełniające).
Pierwsza dawka szczepionki podawana jest w 2 miesiącu życia, po 6 tygodniach od szczepienia przeciw gruźlicy i WZW B, jednocześnie z drugą dawką szczepionki przeciw WZW B. Druga dawka - na przełomie 3 i 4 miesiąca życia (po 6 tygodniach od szczepienia poprzedniego), jednocześnie ze szczepionką przeciw poliomyelitisu (IPV). Trzecia dawka - w 5 miesiącu życia (po 6 tygodniach od szczepienia poprzedniego), jednocześnie z II dawką szczepionki przeciw poliomyelitisu (IPV). Dawka czwarta - w 16-18 miesiącu życia, jednocześnie ze szczepionką inaktywowaną przeciw poliomyelitisu (IPV).
- Dzieciom mającym trwałe przeciwwskazania do szczepienia szczepionką komórkową przeciw krztuścowi należy zastosować szczepionkę DTaP z bezkomórkowym komponentem krztuścowym - trzykrotnie w pierwszym roku życia i jeden raz w drugim roku, według schematu DTP, jeżeli nie ma przeciwwskazań do szczepienia komponentem acelularnym, lub szczepionką DT, dwukrotnie w pierwszym roku życia i jeden raz w drugim roku. Wówczas w 2 miesiącu życia trzeba podać domięśniowo szczepionkę przeciw WZW typu B, a po 6 tygodniach jednocześnie zaszczepić pierwszą dawką DT (podskórną) i pierwszą dawką szczepionki POLIO (IPV - podskórną). Po następnych 6 tygodniach podać: drugą dawkę szczepionki DT (podskórną) i jednocześnie - drugą dawkę szczepionki POLIO (IPV - podskórną).

F. SZCZEPIONKA PRZECIW HAEMOPHILUS INFLUENZAE TYPU b

- Wprowadza się szczepienia przeciwko Haemophilus influenzae typu b dla dzieci z rodzin wielodzietnych w 1 i 2 roku życia, gdzie za rodzinę wielodzietną, w rozumieniu art. 74 ustawy z dnia 12 marca 2004 roku, o pomocy społecznej (Dz. U. 04 poz. 593 z późn. zm.), uważa się rodzinę posiadającą **nie mniej niż troje dzieci. Dodatkowo szczepienia przeciwko Hib w 1 i 2 roku życia są wykonywane u dzieci w domach dziecka.**
- Szczepienia przeciwko Haemophilus influenzae typu b, wykonywane są według zaleceń producenta, zależnie od wieku szczepionych. Pierwsza dawka szczepionki powinna być podana w **2 miesiącu życia, jednocześnie z DTP i WZW typu B, a dalsze jednocześnie z kolejnymi dawkami szczepionki DTP.** Pełen cykl szczepień powinien składać się z 3 dawek szczepienia pierwotnego, podawanych trzykrotnie w 1 roku życia oraz 1 dawki uzupełniającej podanej w 2 roku życia dziecka, **o ile producent nie zaleca innego schematu uodpornienia.**
- Dzieciom szczepionym od 6 do 12 miesiąca życia powinny być podane 2 dawki szczepionki, w cyklu szczepień pierwotnych oraz 1 dawka uzupełniająca, po roku od podania 2 dawki.

4. Dzieciom powyżej 1 roku życia powinna być podana 1 dawka szczepionki.

G. ORGANIZACJA SZCZEPIEŃ

- Obowiązkowe szczepienia ochronne wykonują **wyłącznie ŚWIADCZENIODAWCY** w ramach umów zawartych z Narodowym Funduszem Zdrowia na świadczenie podstawowej opieki zdrowotnej lub innego zakresu świadczeń (np. z zakresu medycyny szkolnej), o ile tak przewiduje zawarta umowa.
- Dzieci rozpoczynające naukę w szkole powinny być szczepione na jesieni. Jest to uzasadnione następującymi względami:
 - szczepienia takie chronią dzieci w nowym środowisku przed zakażeniami kontaktowymi,
 - dopiero na jesieni większość dzieci urodzonych w danym roku osiąga wiek wskazany w programie szczepień ochronnych,
 - zwykle wyprzedza sezonową wyższą zachorowań (styczeń-maj następnego roku kalendarzowego).
 Jeżeli duża koncentracja szczepień utrudnia ich wykonanie, albo przemawiają za tym ważne względy organizacyjne, część szczepień (zwłaszcza dzieci kończących szkoły podstawowe lub ponadpodstawowe) można przeprowadzić w I połowie roku kalendarzowego. Wówczas należy szczepić wcześniej (przed wakacjami) dzieci kończące określony wiek w danym roku kalendarzowym - tzn. **do-puszczają się wcześniejsze o około pół roku szczepione dzieci w wieku szkolnym**, a nie przekładanie ich na kolejny rok kalendarzowy.
- Określony w części IA PSO wiek dziecka należy rozumieć jak w przykładzie: *dziecko, które ukończyło 3 lata, jest w czwartym roku życia*.

Szczepienia określone w części I i II są szczepieniami zleconymi przez Ministra Zdrowia do wykonania Narodowemu Funduszowi Zdrowia w oparciu o przepisy ustawy z dnia 27 sierpnia 2004 r. o świadczeniach opieki zdrowotnej finansowanych ze środków publicznych (Dz. U. Nr 210 poz. 2135).

H. SZCZEPIONIA PRACOWNICZE

Z wyjątkiem szczepień przeciw wzw B pracowników wykonujących zawód medyczny, które to szczepienia jako obowiązkowe są finansowane z budżetu Ministra Zdrowia, szczepienia ochronne wykonywane pracownikom zatrudnionym lub podejmującym pracę na stanowiskach, których wykaz podany jest w rozporządzeniu Ministra Zdrowia z dnia 3 stycznia 2003 roku w sprawie wykazu stanowisk pracy oraz szczepień ochronnych wskazanych do wykonania pracownikom podejmującym pracę lub zatrudnionym na tych stanowiskach (Dz.U. Nr 5, poz. 60) są szczepieniami finansowanymi w całości przez pracodawców.

I. SZCZEPIONIA PRZECIW WŚCIEKLIŹNIE (POEKSPOZYCYJNE)

Wytyczne dotyczące swoistego zapobiegania wścieklźnie u osób mających kontakt ze zwierzęciem chorym lub podejrzanym o zachorowanie na wścieklznę. Przedstawiono również zasady immunoprofilaktyki czynno-biernej

Rodzaj kontaktu ze zwierzęciem	Stan zdrowia zwierzęcia		Zapobieganie
	w chwili narażenia	podczas obserwacji weterynaryjnej 10-dniowa obserwacja weterynaryjna może być stosowana wyłącznie w odniesieniu do zwierząt takich jak pies i kot	
Brak ran lub kontakt pośredni	-	-	nie wymaga
Oślinienie zdrowej skóry	-	-	nie wymaga
Oślinienie uszkodzonej skóry, lekkie pogryzienia i zadrapania	zwierzę zdrowe	objawy wścieklizny	rozpoczęcie podawania szczepionki z chwilą zaobserwowania objawów wścieklizny u zwierzęcia
	zwierzę podejrzanе o wściekliznę	zwierzę zdrowe (niepotwierdzone objawy)	natychmiastowe rozpoczęcie podawania szczepionki - przerwać gdy zwierzę zdrowe
	zwierzę wściekłe, dzikie, nieznanе, nie badane	-	natychmiastowe rozpoczęcie podawania szczepionki
Głębokie pogryzienia, zadrapania, oślinienie błon śluzowych	zwierzę zdrowe	objawy wścieklizny	natychmiastowe rozpoczęcie podawania szczepionki + swoistej immunoglobuliny (lub surowicy)
	zwierzę podejrzanе o wściekliznę	zwierzę zdrowe (niepotwierdzone objawy)	natychmiastowe rozpoczęcie podawania szczepionki + swoistej immunoglobuliny (lub surowicy) - można przerwać gdy zwierzę zdrowe
	zwierzę wściekłe, dzikie, nieznanе, nie badane	-	natychmiastowe rozpoczęcie podawania szczepionki + swoistej immunoglobuliny (lub surowicy)

Swoiste zapobieganie czynne: rozpoczęcie szczepienia wg skróconego (tj. poekspozycyjnego) schematu szczepień zgodnie z zaleceniami producenta szczepionki - schemat podawania kolejnych dawek - w 0; 3; 7; 14; 30 dobie.

Swoiste zapobieganie czynno-bierne: jak wyżej
+
jednocześnie z pierwszą dawką szczepionki podaje się swoistą immunoglobulinę ludzką - 20 j.m./kg mc. Immunoglobulinę można podać do 7 dnia od czasu podania 1 dawki szczepionki.
Kwalifikacje do szczepienia przeciwko wścieklźnie przeprowadza specjalistyczna Poradnia Chorób Zakaźnych.

Uwaga: Rozpoczęcie postępowania poekspozycyjnego można odłożyć do czasu potwierdzenia wścieklizny u zwierzęcia, o ile zwierzę, które naraziło człowieka nie wykazywało objawów choroby podczas ekspozycji i jest możliwa jego 10-dniowa obserwacja weterynaryjna - dotyczy wyłącznie psa i kota.

Jeżeli została narażona osoba uprzednio szczepiona przeciwko wścieklźnie podaje się tylko dwie dawki przypominające szczepionki wg schematu szczepienia w 0; 3 dobie. Nie należy wówczas podawać swoistej immunoglobuliny (lub surowicy).

J. SZCZEPIONIA PRZECIW TĘŻCOWI U OSÓB ZRANIONYCH

Wytyczne dotyczące swoistego zapobiegania tężcowi u zranionych osób

Historia szczepień pacjenta	Ryzyko wystąpienia tężca	
	Niskie	Wysokie
nie szczepieni lub niekompletnie szczepieni lub historia szczepień niepewna	szczepionka Td lub T następnie kontynuować kolejne dawki szczepienia podstawowego wg schematu 0; 1; 6 miesiąc	szczepionka Td lub T + antytoksyna (LIT - swoista immunoglobulina 250/500 j.m. lub KAT - surowica przeciwzęczcowa 3000 j.m.) następnie kontynuować kolejne dawki szczepienia podstawowego wg schematu 0; 1; 6 miesiąc
szczepienie podstawowe lub przypominające - ostatnia dawka więcej niż 10 lat temu	szczepionka Td lub T - 1 przypominająca dawka	szczepionka Td lub T - 1 przypominająca dawka + antytoksyna (LIT - swoista immunoglobulina 250/500 j.m. lub KAT - surowica przeciwzęczcowa 3000 j.m.)
szczepienie podstawowe lub przypominające - ostatnia dawka 5-10 lat temu	szczepionka Td lub T - 1 przypominająca dawka	szczepionka Td lub T - 1 przypominająca dawka
szczepienie podstawowe lub przypominające - ostatnia dawka mniej niż 5 lat temu	nie wymaga	nie wymaga <i>ew. gdy szczególnie wysokie ryzyko rozważyć</i> szczepionka Td lub T - 1 przypominająca dawka