

Rzeczpospolita Polska

Państwowy Zakład Higieny, Instytut Naukowo-Badawczy – Zakład Epidemiologii
National Institute of Hygiene, National Research Center of Public Health – Department of Epidemiology

Główny Inspektorat Sanitarny – Departament Przeciwpidemiczny
Chief Sanitary Inspectorate – Department of Diseases Surveillance and Health Promotion

SZCZEPHENIA OCHRONNE W POLSCE W 2002 ROKU

Vaccinations in Poland in 2002



Warszawa 2003



ISSN 1643-8663

Przy publikowaniu danych z Biuletynu - prosimy o podanie źródła

In the case of using our data - please, report the source

Opracował zespół w składzie:

Prepared by

Mirosław P.Czarkowski, Barbara Kondej, Ewa Cielebąk, Ewa Stępień

SPIS TREŚCI

INFORMACJE WSTĘPNE

Objęci sprawozdaniami ze szczepień ochronnych w latach 1993-2002 w stosunku do liczby ludności według wieku	1
Objęci sprawozdaniami ze szczepień ochronnych w 2002 roku w stosunku do liczby ludności według roczników	1
Objęci sprawozdaniami ze szczepień ochronnych w 2002 roku w stosunku do liczby ludności według województw	2
Objęci sprawozdaniami ze szczepień ochronnych w 2002 roku w stosunku do objętych sprawozdaniami w 2001 roku według roczników	3
Objęci sprawozdaniami ze szczepień ochronnych a liczba ludności według roczników i województw	3
Dziewczęta objęte sprawozdaniami ze szczepień ochronnych w latach 1993-2002 w stosunku do liczby dziewcząt według wieku	6
Dziewczęta objęte sprawozdaniami ze szczepień ochronnych w 2002 roku w stosunku do liczby dziewcząt według roczników	6
Dziewczęta objęte sprawozdaniami ze szczepień ochronnych w 2002 roku w stosunku do liczby dziewcząt według województw	7
Dziewczęta objęte sprawozdaniami ze szczepień ochronnych w 2002 roku w stosunku do objętych sprawozdaniami w 2001 roku według roczników	8
Dziewczęta objęte sprawozdaniami ze szczepień ochronnych a liczba dziewcząt według roczników i województw	8

BŁONICA / TĘŻEC

Stan zaszczepienia dzieci w 1-3 roku życia w latach 1993-2002 w stosunku do liczby objętych sprawozdaniami ze szczepień ochronnych	9
Stan zaszczepienia dzieci w 2 roku życia w latach 1993-2002 w stosunku do liczby dzieci w roczniku oraz w stosunku do liczby objętych sprawozdaniami ze szczepień ochronnych	10
Stan zaszczepienia roczników 2002-1983 w 2002 roku	10
Porównanie stanu zaszczepienia wybranych roczników w 2002 i 2001 roku	11
Stan zaszczepienia dzieci w 2 roku życia w 2002 roku według województw	13
Stan zaszczepienia roczników 2002-1983 według województw	14
Stan zaszczepienia III dawką przypominającą roczników 1985-1983 w stosunku do liczby objętych sprawozdaniami ze szczepień ochronnych oraz w stosunku do liczby ludności według województw	23

KRZTUSIEC

Stan zaszczepienia dzieci w 1-3 roku życia w latach 1993-2002 w stosunku do liczby objętych sprawozdaniami ze szczepień ochronnych	24
Stan zaszczepienia dzieci w 2 roku życia w latach 1993-2002 w stosunku do liczby dzieci w roczniku oraz w stosunku do liczby objętych sprawozdaniami ze szczepień ochronnych	24
Stan zaszczepienia roczników 2002-1998 w 2002 roku	25
Porównanie stanu zaszczepienia wybranych roczników w 2002 i 2001 roku	25
Stan zaszczepienia dzieci w 2 roku życia w 2002 roku według województw	26
Stan zaszczepienia roczników 2002-1998 według województw	27

ODRA

Stan zaszczepienia dzieci w 2-4 roku życia w latach 1993-2002 w stosunku do liczby objętych sprawozdaniami ze szczepień ochronnych	29
Stan zaszczepienia dzieci w 3 roku życia w latach 1993-2002 w stosunku do liczby dzieci w roczniku oraz w stosunku do liczby objętych sprawozdaniami ze szczepień ochronnych	29
Stan zaszczepienia roczników 2001-1988 w 2002 roku	30
Porównanie stanu zaszczepienia wybranych roczników w 2002 i 2001 roku	30
Stan zaszczepienia dzieci w 3 roku życia w 2002 roku według województw	32
Stan zaszczepienia roczników 2001-1988 według województw	33

ODRA / ŚWINKA / RÓŻYCZKA

Stan zaszczepienia dzieci w 3 roku życia w latach 1996-2002 w stosunku do liczby dzieci w roczniku oraz w stosunku do objętych sprawozdaniami ze szczepień ochronnych	38
Stan zaszczepienia roczników 2001-1988 w 2002 roku	39
Porównanie stanu zaszczepienia wybranych roczników w 2002 i 2001 roku	39
Stan zaszczepienia roczników 2001-1993 według województw	40

POLIOMYELITIS

Stan zaszczepienia dzieci w 1-3 roku życia w latach 1993-2002 w stosunku do liczby objętych sprawozdaniami ze szczepień ochronnych	43
Stan zaszczepienia dzieci w 2 roku życia w latach 1993-2002 w stosunku do liczby dzieci w roczniku oraz w stosunku do liczby objętych sprawozdaniami ze szczepień ochronnych	44
Stan zaszczepienia roczników 2002-1988 w 2002 roku	44
Porównanie stanu zaszczepienia wybranych roczników w 2002 i 2001 roku	45
Stan zaszczepienia dzieci w 2 roku życia w 2002 roku według województw	47
Stan zaszczepienia roczników 2002-1988 według województw	48

RÓŻYCZKA

Stan zaszczepienia dziewcząt w 13-15 roku życia w latach 1993-2002 w stosunku do liczby dziewcząt objętych sprawozdaniami ze szczepień ochronnych	55
Stan zaszczepienia dziewcząt w 14 roku życia w latach 1993-2002 w stosunku do liczby dziewcząt w roczniku oraz w stosunku do liczby objętych sprawozdaniami ze szczepień ochronnych	55
Stan zaszczepienia dziewcząt z roczników 1990-1986 w 2002 roku	56
Porównanie stanu zaszczepienia wybranych roczników dziewcząt w 2002 i 2001 roku	56

Stan zaszczepienia dziewcząt w 14 roku życia w 2002 roku według województw	57
Stan zaszczepienia dziewcząt z roczników 1990-1986 według województw	58
WIRUSOWE ZAPALENIE WĄTROBY TYPU B	
Stan zaszczepienia dzieci w 1-3 roku życia w latach 1993-2002 w stosunku do liczby objętych sprawozdaniami ze szczepień ochronnych	59
Stan zaszczepienia dzieci w 2 roku życia w latach 1993-2002 w stosunku do liczby dzieci w roczniku oraz w stosunku do liczby objętych sprawozdaniami ze szczepień ochronnych	59
Stan zaszczepienia roczników 2002-1983 w 2002 roku	60
Porównanie stanu zaszczepienia wybranych roczników w 2002 i 2001 roku	60
Stan zaszczepienia dzieci w 2 roku życia w 2002 roku według województw	62
Stan zaszczepienia roczników 2002-1983 według województw	63
Stan zaszczepienia grup ryzyka w 2002 roku	73
Liczba zaszczepionych w grupach ryzyka w 2002 roku	73
Szczepienia uczniów średnich szkół medycznych według województw	74
Szczepienia studentów akademii medycznych według województw	75
Szczepienia pracowników służby zdrowia z grup wysokiego ryzyka zakażenia według województw	76
Szczepienia osób z otoczenia nosicieli antygenu HBs według województw	77
Szczepienia osób z otoczenia chorych na wirusowe zapalenie wątroby typu B według województw	78
Szczepienia innych osób narażonych w sposób szczególny na zakażenie, nie objętych obowiązkiem szczepień ochronnych według województw	78
Szczepienia innych osób, nie objętych obowiązkiem szczepień ochronnych, według województw	79
GRUŻLICA	
Stan zaszczepienia noworodków w latach 1993-2002 w stosunku do liczby żywourodzonych	79
Stan zaszczepienia noworodków w 2002 roku według województw	80
Szczepienia noworodków według województw	81
Wyniki pomiaru blizny poszczepiennej i szczepienia w 11-12 miesiącu życia oraz opóźnione szczepienia w 2-6 roku życia według województw	81
Szczepienia bez uprzednich prób tuberkulinowych w 7 roku życia oraz opóźnione szczepienia w 8-11 roku życia według województw	82
Badania tuberkulinowe oraz szczepienia w 12 roku życia według województw	82
Opóźnione badania tuberkulinowe oraz szczepienia w 13-18 roku życia według województw	83
Badania tuberkulinowe oraz szczepienia osób powyżej 18 roku życia według województw	83
Badania tuberkulinowe oraz szczepienia dzieci i młodzieży do 18 roku życia z powodu styczności z osobą chorą na gruźlicę według województw	84
Badania tuberkulinowe oraz szczepienia osób powyżej 18 roku życia z powodu styczności z osobą chorą na gruźlicę według województw	84
INNE SZCZEPIENIA	
Szczepienia przeciw błonicy, tężcowi i wściekliźnie według województw	85
Szczepienia przeciw różyczce, śwince i Haemophilus influenzae B według województw	85
Szczepienia przeciw kleszczowemu zapaleniu mózgu i grypie według województw	86
Szczepienia przeciw żółtej gorączce, durowi brzusznemu i wirusowemu zapaleniu wątroby typu A według województw	86
NIEPOŻĄDANE ODCZYNY POSZCZEPIENNE (NOP)	
Liczba przypadków zgłoszonych po szczepionce BCG według zaklasyfikowania i województw	87
Liczba przypadków NOP zgłoszonych po szczepionce BCG według dawki, po której wystąpił odczyn, i województw	87
Charakter NOP po szczepionce BCG	88
Liczba przypadków zgłoszonych po innych szczepionkach niż BCG według zaklasyfikowania i województw	88
Charakter NOP po innych szczepionkach niż BCG według szczepionki, po której wystąpił odczyn	89
Liczba przypadków NOP zgłoszonych po innych szczepionkach niż BCG według szczepionki, po której wystąpił odczyn i województw	90
DODATEK	
"Program szczepień ochronnych"	90

OBJAŚNIENIA SKRÓTÓW I ZNAKÓW UMOWNYCH

NS	nie szczepieni i niepełne szczepienie pierwotne	Kreska (-)	zjawisko nie wystąpiło
SP	szczepienie podstawowe	Zero (0,0)	zjawisko istniało, jednakże w ilościach mniejszych od liczb, które mogły być wyrażone uwidocznionymi w tablicy znakami cyfrowymi
SPP	szczepienie podstawowe, pierwotne	Kropka (.)	zupełny brak informacji albo brak informacji wiarygodnych
SPU	szczepienie podstawowe, uzupełniające	Znak (x)	wypełnienie pozycji, ze względu na układ tablicy, jest niemożliwe lub niecelowe ("nie dotyczy")
DP	dawka przypominająca		
DP1	dawka przypominająca, pierwsza (itd)		
DP1+	dawka przypominająca, pierwsza lub kolejna		

ŹRÓDŁA

W opracowaniu wykorzystano dane z rocznych sprawozdań ze szczepień ochronnych za rok 2002 wg stanu w dniu 31 grudnia (druk MZ-54) przesłanych do Zakładu Epidemiologii PZH przez Wojewódzkie Stacje Sanitarно-Epidemiologiczne w ramach Programu Badań Statystycznych Statystyki Publicznej oraz dane ze zgłoszeń niepożądanych odczynów poszczepiennych nadesłanych przez lekarzy do właściwych inspektorów sanitarnych i przekazanych do Zakładu Epidemiologii PZH. Ludność wg danych GUS - stan w dniu 31 grudnia.

TABLE OF CONTENTS

INTRODUCTORY INFORMATION

Percentage of persons included in 1993-2002 vaccination reports per population, by age	1
Percentage of persons included in 2002 vaccination reports per population, by year of birth	1
Percentage of persons included in 2002 vaccination reports per population, by voivodeship	2
Percentage of persons included in 2002 vaccination reports per relation to 2001 reports, by year of birth	3
Persons included in 2002 vaccination reports per population, by year of birth and voivodeship	3
Percentage of females included in 1993-2002 vaccination reports per female population, by age	6
Percentage of females included in 2002 vaccination reports per female population, by year of birth	6
Percentage of females included in 2002 vaccination reports per female population, by voivodeship	7
Percentage of females included in 2002 vaccination reports per relation to 2001 reports, by year of birth	8
Females included in 2002 vaccination reports per female population, by year of birth and voivodeship	8

DIPHTHERIA / TETANUS

Vaccine coverage of children aged 0, 1, 2 in relation to children included in vaccination reports, 1993-2002	9
Vaccine coverage of children aged 1 in relation to vital statistics and vaccination reports data, 1993-2002	10
Vaccine coverage by year of birth (2002-1983), in 2002	10
Comparison of vaccine coverage in 2002 and 2001, by selected year of birth and age	11
Vaccine coverage of children aged 1 in 2002, by voivodeship	13
Vaccine coverage by year of birth (2002-1983) and voivodeship	14
Third booster dose coverage in relation to 2002 vital statistics and vaccination reports data, by voivodeship and year of birth (1985-1983)	23

PERTUSSIS

Vaccine coverage of children aged 0, 1, 2 in relation to children included in vaccination reports, 1993-2002	24
Vaccine coverage of children aged 1 in relation to vital statistics and vaccination reports data, 1993-2002	24
Vaccine coverage by year of birth (2002-1998), in 2002	25
Comparison of vaccine coverage in 2002 and 2001, by selected year of birth and age	25
Vaccine coverage of children aged 1 in 2002, by voivodeship	26
Vaccine coverage by year of birth (2002-1998) and voivodeship	27

MEASLES

Vaccine coverage of children aged 1, 2, 3 in relation to children included in vaccination reports, 1993-2002	29
Vaccine coverage of children aged 2 in relation to vital statistics and vaccination reports data, 1993-2002	29
Vaccine coverage by year of birth (2001-1988), in 2002	30
Comparison of vaccine coverage in 2002 and 2001, by selected year of birth and age	30
Vaccine coverage of children aged 2 in 2002, by voivodeship	32
Vaccine coverage by year of birth (2001-1988) and voivodeship	33

MEASLES / MUMPS / RUBELLA

Vaccine coverage of children aged 2 in relation to vital statistics and vaccination reports data, 1996-2002	38
Vaccine coverage by year of birth (2001-1988), in 2002	39
Comparison of vaccine coverage in 2002 and 2001, by selected year of birth and age	39
Vaccine coverage by year of birth (2001-1993) and voivodeship	40

POLIOMYELITIS

Vaccine coverage of children aged 0, 1, 2 in relation to children included in vaccination reports, 1993-2002	43
Vaccine coverage of children aged 1 in relation to vital statistics and vaccination reports data, 1993-2002	44
Vaccine coverage by year of birth (2002-1988), in 2002	44
Comparison of vaccine coverage in 2002 and 2001, by selected year of birth and age	45
Vaccine coverage of children aged 1 in 2002, by voivodeship	47
Vaccine coverage by year of birth (2002-1988) and voivodeship	48

RUBELLA

Vaccine coverage of females aged 12, 13, 14 in relation to females included in vaccination reports, 1993-2002	55
Vaccine coverage of females aged 13 in relation to vital statistics and vaccination reports data, 1993-2002	55
Vaccine coverage of females by year of birth (1990-1986), in 2002	56
Comparison of vaccine coverage of females in 2002 and 2001, by selected year of birth and age	56
Vaccine coverage of females aged 13 in 2002, by voivodeship	57
Vaccine coverage of females by year of birth (1990-1986) and voivodeship	58

HEPATITIS B

Vaccine coverage of children aged 0, 1, 2 in relation to children included in vaccination reports, 1993-2002	59
Vaccine coverage of children aged 1 in relation to vital statistics and vaccination reports data, 1993-2002	59
Vaccine coverage by year of birth (2002-1983), in 2002	60
Comparison of vaccine coverage in 2002 and 2001 by selected year of birth and age	60

Vaccine coverage of children aged 1 in 2002, by voivodeship	62
Vaccine coverage by year of birth (2002-1983) and voivodeship	63
Vaccine coverage by group at risk, 2002	73
Number of vaccinated by risk group, 2002	73
Vaccination of medical secondary school students, by voivodeship	74
Vaccination of medical university school students, by voivodeship	75
Vaccination of high risk group health care workers, by voivodeship	76
Vaccination of contacts with HBs antigen carriers, by voivodeship	77
Vaccination of contacts with HBV infected persons, by voivodeship	78
Vaccination of other persons at increased risk not included in the obligatory immunization schedule, by voivodeship	78
Vaccination of other persons not included in the obligatory immunization schedule, by voivodeship	79
TUBERCULOSIS	
Vaccine coverage of newborns in relation to the number of life births, 1993-2002	79
Vaccine coverage newborns in 2002, by voivodeship	80
Vaccine coverage newborns, by voivodeship	81
Results of scar's measurements and vaccinations of children in 11-12 month of live and delayed vaccinations in 2-6 years of age, by voivodeship	81
Vaccinations without tuberculin testing of children in 7 year of age and delayed vaccinations in 8-11 years of age, by voivodeship	82
Tuberculin testing and vaccination in 12 year of age, by voivodeship	82
Delayed tuberculin testing and vaccination in 13-18 year of age, by voivodeship	83
Tuberculin testing and vaccination of persons over 18 year of age by voivodeship	83
Tuberculin testing and vaccination of children and adolescents less than 18 year of age who had a contact with sick person, by voivodeship	84
Tuberculin testing and vaccination of persons over 18 year of age who had a contact with sick person, by voivodeship	84
OTHER VACCINATIONS	
Vaccination against diphtheria, tetanus and rabies, by voivodeship	85
Vaccination against rubella, mumps and Haemophilus influenzae B, by voivodeship	85
Vaccination against Central European tick borne encephalitis and influenza, by voivodeship	86
Vaccination against yellow fever, typhoid and hepatitis A, by voivodeship	86
ADVERSE EVENTS FOLLOWING IMMUNIZATIONS (AEFI)	
Total number of reported AEFI cases after tuberculosis vaccine, by type and voivodeship	87
Number of validated AEFI cases after tuberculosis vaccine, by dose and voivodeship	87
Number of validated AEFI cases after tuberculosis vaccine, by type	88
Total number of reported AEFI cases after vaccines other than tuberculosis, by type and voivodeship	88
Number of validated AEFI cases after vaccines other than tuberculosis, by vaccine and type	89
Number of validated AEFI cases after vaccines other than tuberculosis, by vaccine	90
APPENDIX	
Vaccination schedule	90

EXPLANATORY NOTE

In tables and figures age 0, 1 (etc.) is presented as 1, 2 (etc.) year of life (1 rok życia), respectively.

ABBREVIATIONS AND SYMBOLS

NS	not vaccinated or the primary series not finished	DP1+	booster dose, first or following
SP	basic immunization	-	magnitude zero
SPP	basic immunization-primary series	0,0	magnitude not zero but in the amount impossible to express in numbers
SPU	basic immunization-reinforcing dose	.	data not available
DP	booster dose	x	not applicable
DP1	booster dose, first (etc)		

SOURCE

1. Annual aggregated reports on vaccinations as of December 31, 2002 prepared by Voivodship Sanitary-Epidemiological Stations (Form Mz-54).
2. AEFI reports prepared by physicians and mailed to the Voivodship Sanitary-Epidemiological Stations in 2002.
3. Demography data as of December 31, 2002 according to the Central Statistical Office (GUS).

translated by J.Mazurek

INFORMACJE WSTĘPNE

OBJĘCI SPRAWOZDANIAMI ZE SZCZEPIEŃ OCHRONNYCH W LATACH 1993-2002
W STOSUNKU DO LICZBY LUDNOŚCI WEDŁUG WIEKU

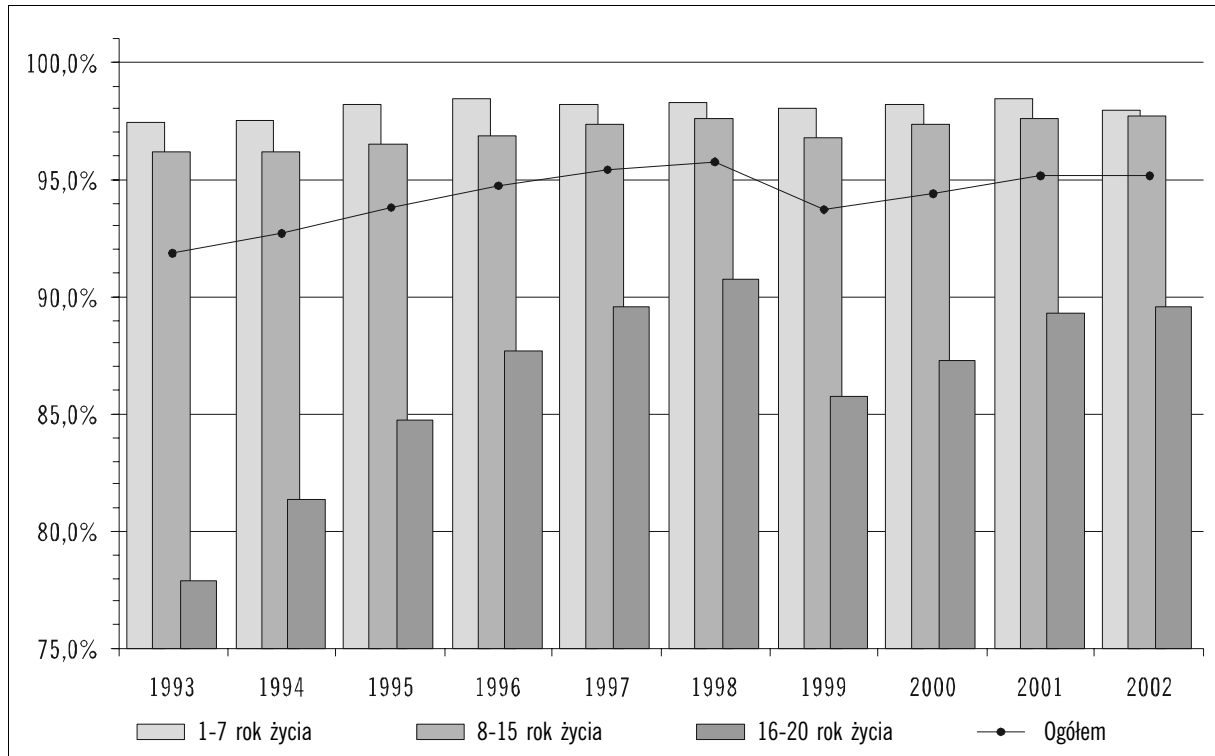

OBJĘCI SPRAWOZDANIAMI ZE SZCZEPIEŃ OCHRONNYCH W 2002 ROKU
W STOSUNKU DO LICZBY LUDNOŚCI WEDŁUG ROCZNIKÓW

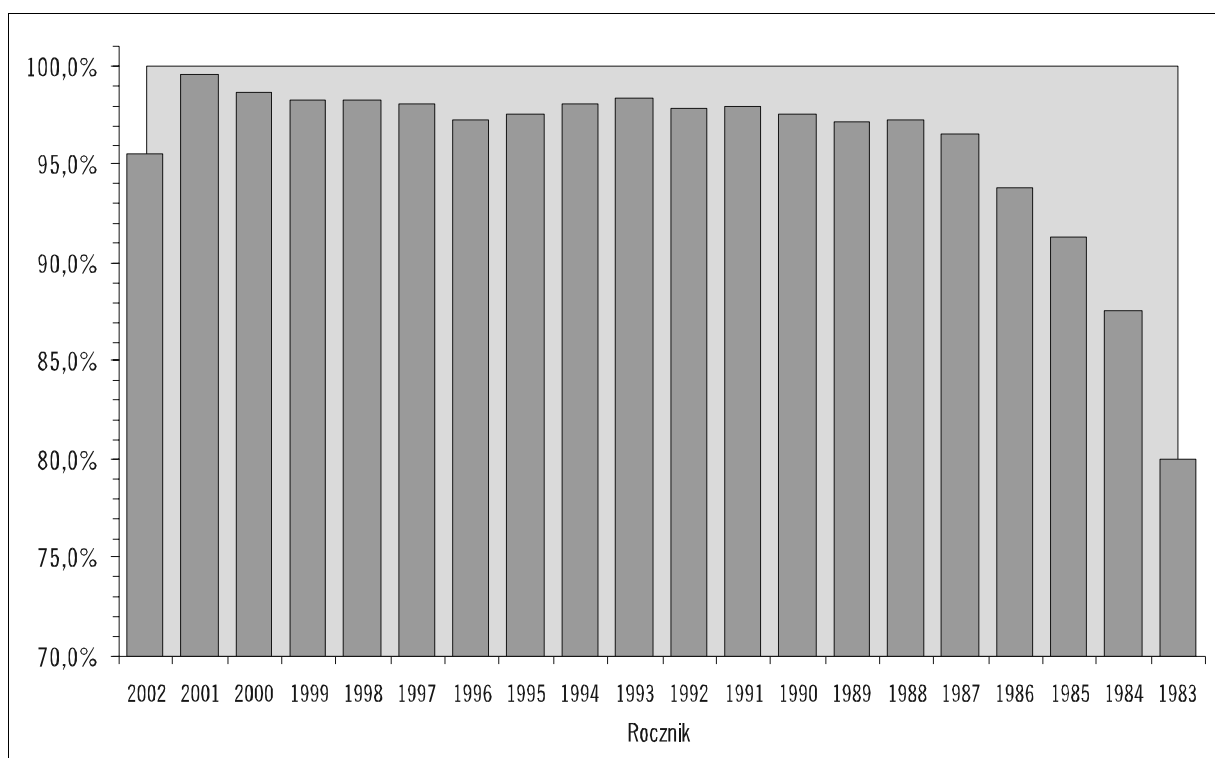

OBJĘCI SPRAWOZDANIAMI ZE SZCZEPIEŃ OCHRONNYCH (1-20 ROK ŻYCIA) W 2002 ROKU
W STOSUNKU DO LICZBY LUDNOŚCI WEDŁUG WOJEWÓDZTW

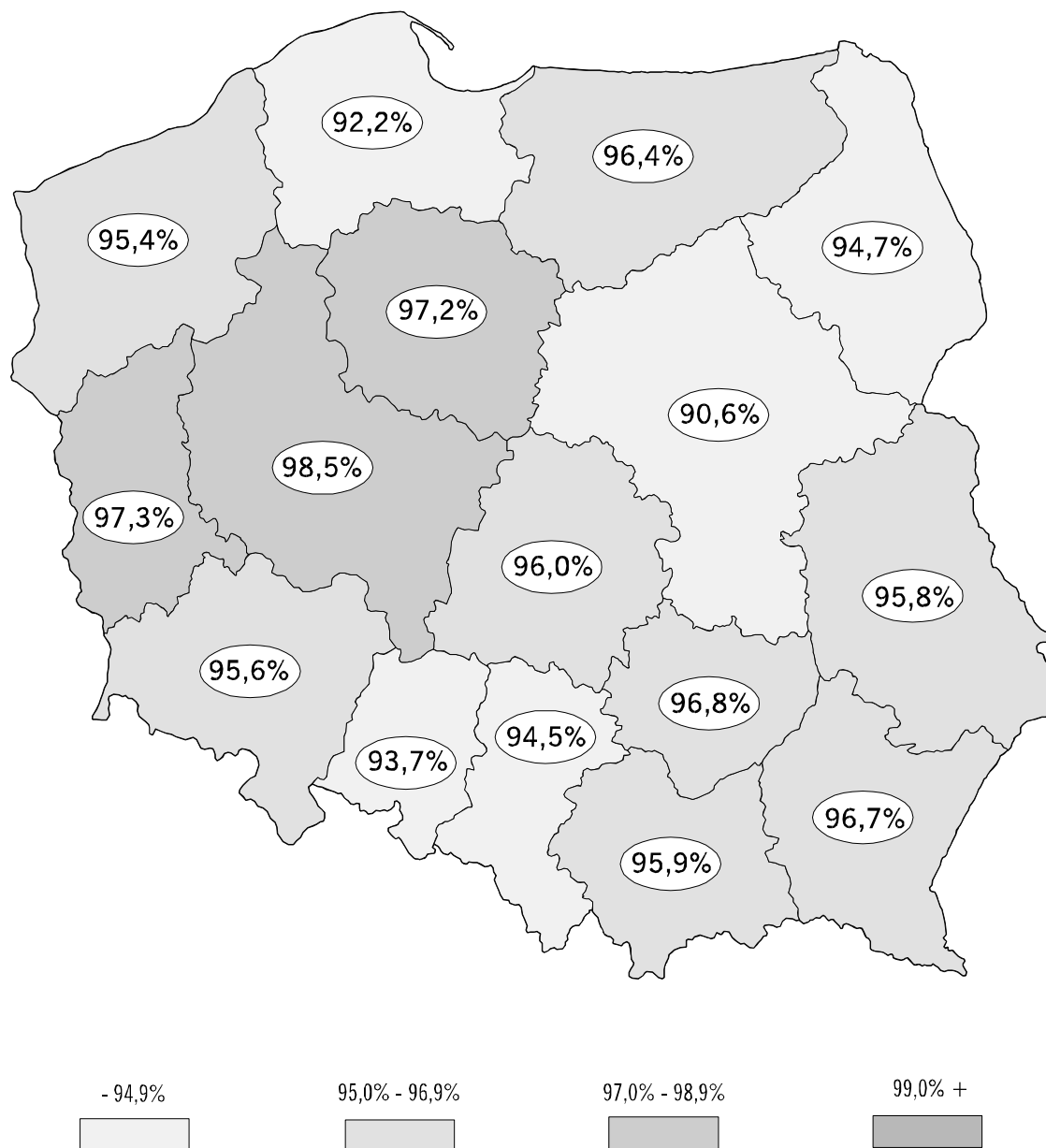

OBJĘCI SPRAWOZDANIAMI ZE SZCZEPIEŃ OCHRONNYCH W 2002 ROKU
W STOSUNKU DO OBJĘTYCH SPRAWOZDANIAMI W 2001 ROKU WEDŁUG ROCZNIKÓW

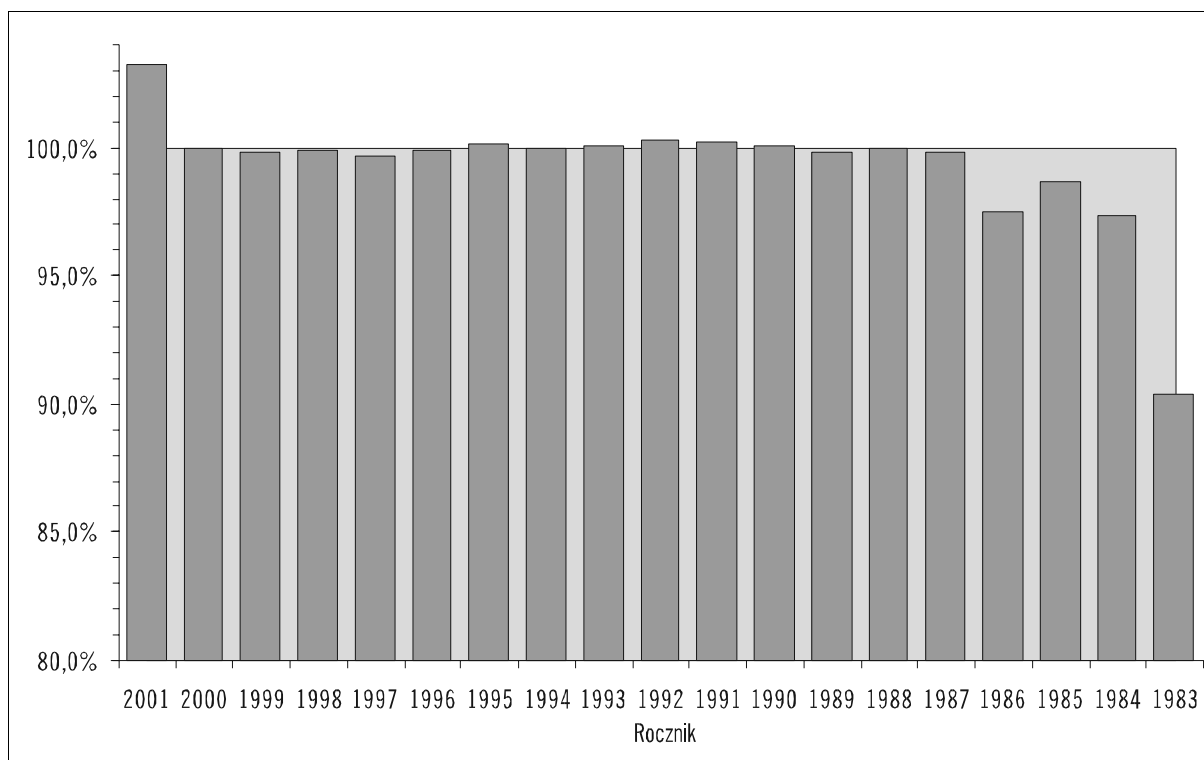

OBJĘCI SPRAWOZDANIAMI ZE SZCZEPIEŃ OCHRONNYCH A LICZBA LUDNOŚCI WEDŁUG ROCZNIKÓW I WOJEWÓDZTW

Województwo	Rocznik 2002			Rocznik 2001			Rocznik 2000			Rocznik 1999		
	Liczba wg GUS	Objęci MZ-54		Liczba wg GUS	Objęci MZ-54		Liczba wg GUS	Objęci MZ-54		Liczba wg GUS	Objęci MZ-54	
		Liczba	%		Liczba	%		Liczba	%		Liczba	%
POLSKA	352554	336861	95,5	362528	361137	99,6	376490	371635	98,7	380792	374364	98,3
1. Dolnośląskie	24332	23121	95,0	25201	25132	99,7	25658	25416	99,1	26114	25799	98,8
2. Kujawsko-Pomorskie	20083	19282	96,0	20364	20564	101,0	20967	20975	100,0	21397	21361	99,8
3. Lubelskie	20673	19332	93,5	21505	21358	99,3	22360	21997	98,4	22803	22340	98,0
4. Lubuskie	9415	9040	96,0	9727	9737	100,1	9853	9816	99,6	10318	10132	98,2
5. Łódzkie	22011	20763	94,3	21958	21921	99,8	23109	22922	99,2	23479	22902	97,5
6. Małopolskie	32263	30718	95,2	33572	33475	99,7	35282	34875	98,8	35285	34688	98,3
7. Mazowieckie	46456	45531	98,0	48216	48011	99,6	49805	48960	98,3	49760	48625	97,7
8. Opolskie	8414	8118	96,5	9060	8713	96,2	9691	9206	95,0	9861	9459	95,9
9. Podkarpackie	21175	20042	94,6	21607	21322	98,7	23502	22812	97,1	23911	23238	97,2
10. Podlaskie	11203	10769	96,1	11451	11245	98,2	11944	11658	97,6	12173	11808	97,0
11. Pomorskie	22252	21338	95,9	23046	23099	100,2	23249	23090	99,3	23498	23398	99,6
12. Śląskie	39203	37053	94,5	40302	39889	99,0	42167	41435	98,3	41956	41234	98,3
13. Świętokrzyskie	11701	10913	93,3	11815	11769	99,6	12181	12038	98,8	12492	12301	98,5
14. Warmińsko-Mazurskie	14732	14006	95,1	14639	14726	100,6	14984	14999	100,1	15481	15388	99,4
15. Wielkopolskie	32972	32124	97,4	34014	34199	100,5	35088	34983	99,7	35499	35244	99,3
16. Zachodniopomorskie	15669	14711	93,9	16051	15977	99,5	16650	16453	98,8	16765	16447	98,1

OBJĘCI SPRAWOZDANIAMI ZE SZCZEPIEŃ OCHRONNYCH A LICZBA LUDNOŚCI WEDŁUG ROCZNIKÓW I WOJEWÓDZTW (cd)

Województwo	Rocznik 1998			Rocznik 1997			Rocznik 1996			Rocznik 1995		
	Liczba wg GUS	Objęci MZ-54		Liczba wg GUS	Objęci MZ-54		Liczba wg GUS	Objęci MZ-54		Liczba wg GUS	Objęci MZ-54	
		Liczba	%		Liczba	%		Liczba	%		Liczba	%
POLSKA	391921	385180	98,3	407530	399869	98,1	427159	415664	97,3	438927	428357	97,6
1. Dolnośląskie	27125	26767	98,7	28277	27795	98,3	29720	28970	97,5	30872	30078	97,4
2. Kujawsko-Pomorskie	22024	21929	99,6	22955	22928	99,9	24325	24031	98,8	24894	24631	98,9
3. Lubelskie	23425	23108	98,6	24646	24133	97,9	25679	24963	97,2	26282	25642	97,6
4. Lubuskie	10597	10523	99,3	11082	10964	98,9	11416	11236	98,4	12056	11842	98,2
5. Łódzkie	23889	23357	97,8	25167	24682	98,1	26681	25866	96,9	27524	27007	98,1
6. Małopolskie	36173	35533	98,2	37177	36276	97,6	38616	37250	96,5	39722	38859	97,8
7. Mazowieckie	50791	49505	97,5	52012	50827	97,7	54914	53060	96,6	56322	54299	96,4
8. Opolskie	10299	9796	95,1	10804	10253	94,9	11252	10631	94,5	11476	10980	95,7
9. Podkarpackie	24519	23849	97,3	25636	24787	96,7	26906	25937	96,4	26970	26048	96,6
10. Podlaskie	12804	12414	97,0	13588	13176	97,0	14334	13774	96,1	14735	14158	96,1
11. Pomorskie	24095	23823	98,9	25085	24669	98,3	25699	25011	97,3	26273	25833	98,3
12. Śląskie	43428	42574	98,0	44969	44155	98,2	47542	46234	97,2	48639	47206	97,1
13. Świętokrzyskie	13305	13177	99,0	13772	13621	98,9	14579	14271	97,9	15014	14750	98,2
14. Warmińsko-Mazurskie	15826	15652	98,9	16737	16556	98,9	17696	17374	98,2	18068	17801	98,5
15. Wielkopolskie	36499	36369	99,6	37683	37489	99,5	38725	38430	99,2	40103	39732	99,1
16. Zachodniopomorskie	17122	16804	98,1	17940	17558	97,9	19075	18626	97,6	19977	19491	97,6

Województwo	Rocznik 1994			Rocznik 1993			Rocznik 1992			Rocznik 1991		
	Liczba wg GUS	Objęci MZ-54		Liczba wg GUS	Objęci MZ-54		Liczba wg GUS	Objęci MZ-54		Liczba wg GUS	Objęci MZ-54	
		Liczba	%		Liczba	%		Liczba	%		Liczba	%
POLSKA	464285	455483	98,1	483547	475767	98,4	505414	494469	97,8	535643	524818	98,0
1. Dolnośląskie	32869	32248	98,1	33548	32865	98,0	34556	33586	97,2	36948	35987	97,4
2. Kujawsko-Pomorskie	26452	26224	99,1	27535	27367	99,4	28284	27928	98,7	29913	29398	98,3
3. Lubelskie	28036	27404	97,7	29247	28697	98,1	31183	30401	97,5	32859	32291	98,3
4. Lubuskie	12583	12485	99,2	13056	12930	99,0	13694	13387	97,8	14301	13987	97,8
5. Łódzkie	29081	28671	98,6	30385	30166	99,3	31449	31213	99,2	33425	33315	99,7
6. Małopolskie	41828	40980	98,0	43487	42482	97,7	45665	44624	97,7	48325	47241	97,8
7. Mazowieckie	59179	57575	97,3	61319	60325	98,4	63548	61987	97,5	66223	64555	97,5
8. Opolskie	12122	11638	96,0	12729	12268	96,4	13347	12749	95,5	14853	14256	96,0
9. Podkarpackie	28866	28090	97,3	30098	29342	97,5	32566	31696	97,3	34228	33541	98,0
10. Podlaskie	15759	15300	97,1	16673	16294	97,7	17353	16892	97,3	18446	18029	97,7
11. Pomorskie	27347	27145	99,3	28584	28179	98,6	29724	29278	98,5	32052	31515	98,3
12. Śląskie	52301	50965	97,4	53867	52892	98,2	56788	55396	97,5	60780	59380	97,7
13. Świętokrzyskie	15831	15688	99,1	16738	16614	99,3	17579	17356	98,7	18625	18287	98,2
14. Warmińsko-Mazurskie	18857	18623	98,8	20136	19870	98,7	21075	20639	97,9	22262	21867	98,2
15. Wielkopolskie	42147	41882	99,4	44614	44395	99,5	46346	45814	98,9	49069	48575	99,0
16. Zachodniopomorskie	21027	20565	97,8	21531	21081	97,9	22257	21523	96,7	23334	22594	96,8

OBJĘCI SPRAWOZDANIAMI ZE SZCZEPIEŃ OCHRONNYCH A LICZBA LUDNOŚCI WEDŁUG ROCZNIKÓW I WOJEWÓDZTW (cd)

Województwo	Rocznik 1990			Rocznik 1989			Rocznik 1988			Rocznik 1987		
	Liczba wg GUS	Objęci MZ-54		Liczba wg GUS	Objęci MZ-54		Liczba wg GUS	Objęci MZ-54		Liczba wg GUS	Objęci MZ-54	
		Liczba	%		Liczba	%		Liczba	%		Liczba	%
POLSKA	549798	536668	97,6	556184	540619	97,2	571492	555572	97,2	584623	564567	96,6
1. Dolnośląskie	38789	37706	97,2	39249	37990	96,8	40466	39193	96,9	42211	40718	96,5
2. Kujawsko-Pomorskie	30903	30390	98,3	30670	30114	98,2	31185	30595	98,1	32113	31280	97,4
3. Lubelskie	33545	33030	98,5	33611	33153	98,6	34610	34242	98,9	35051	34512	98,5
4. Lubuskie	14913	14582	97,8	15122	14733	97,4	15833	15541	98,2	16090	15719	97,7
5. Łódzkie	34030	33749	99,2	34286	33895	98,9	34818	34425	98,9	35962	35373	98,4
6. Małopolskie	48235	46943	97,3	48937	47510	97,1	49459	48425	97,9	50282	48948	97,3
7. Mazowieckie	68177	65806	96,5	68273	65270	95,6	70947	68021	95,9	71401	67635	94,7
8. Opolskie	15237	14549	95,5	15762	14834	94,1	16354	15090	92,3	17014	15533	91,3
9. Podkarpackie	34991	34129	97,5	35315	34430	97,5	36022	35051	97,3	36500	35414	97,0
10. Podlaskie	18862	18333	97,2	19127	18601	97,2	19757	19302	97,7	20052	19414	96,8
11. Pomorskie	32724	32078	98,0	32693	31986	97,8	33825	32979	97,5	34312	33095	96,5
12. Śląskie	63142	61377	97,2	65909	63373	96,2	67780	64485	95,1	70324	66403	94,4
13. Świętokrzyskie	18840	18472	98,0	19100	18811	98,5	19485	19425	99,7	19713	19468	98,8
14. Warmińsko-Mazurskie	22825	22371	98,0	23073	22463	97,4	23936	23207	97,0	24167	23451	97,0
15. Wielkopolskie	50415	49760	98,7	50769	50180	98,8	52099	51557	99,0	53219	52471	98,6
16. Zachodniopomorskie	24170	23393	96,8	24288	23276	95,8	24916	24034	96,5	26212	25133	95,9

Województwo	Rocznik 1986			Rocznik 1985			Rocznik 1984			Rocznik 1983		
	Liczba wg GUS	Objęci MZ-54		Liczba wg GUS	Objęci MZ-54		Liczba wg GUS	Objęci MZ-54		Liczba wg GUS	Objęci MZ-54	
		Liczba	%		Liczba	%		Liczba	%		Liczba	%
POLSKA	615091	577044	93,8	659707	602591	91,3	678930	594863	87,6	692825	554078	80,0
1. Dolnośląskie	44847	42515	94,8	48957	45298	92,5	50667	45595	90,0	53164	45552	85,7
2. Kujawsko-Pomorskie	33869	32660	96,4	36937	34389	93,1	37925	34565	91,1	38451	35156	91,4
3. Lubelskie	36989	36458	98,6	40207	37634	93,6	40885	36514	89,3	41198	32166	78,1
4. Lubuskie	17253	16623	96,3	18524	17657	95,3	19334	18037	93,3	19771	18659	94,4
5. Łódzkie	37891	36804	97,1	40901	38322	93,7	42327	37669	89,0	43917	34353	78,2
6. Małopolskie	52275	50279	96,2	55399	51705	93,3	56819	51164	90,0	58800	49149	83,6
7. Mazowieckie	76599	62689	81,8	82019	64972	79,2	83962	60209	71,7	86831	50250	57,9
8. Opolskie	17644	16009	90,7	18720	17004	90,8	19240	17453	90,7	19122	17136	89,6
9. Podkarpackie	37406	35897	96,0	39203	37806	96,4	40241	37656	93,6	39696	37813	95,3
10. Podlaskie	20977	19941	95,1	22402	20290	90,6	22563	19759	87,6	22537	17884	79,4
11. Pomorskie	35859	33625	93,8	38389	35021	91,2	39757	31232	78,6	40220	15582	38,7
12. Śląskie	74102	68527	92,5	79045	70918	89,7	81283	70122	86,3	83530	69508	83,2
13. Świętokrzyskie	20916	20533	98,2	22816	21724	95,2	23707	22127	93,3	23283	19190	82,4
14. Warmińsko-Mazurskie	25425	24159	95,0	27382	24979	91,2	27966	25599	91,5	28517	25129	88,1
15. Wielkopolskie	55920	54767	97,9	59178	57432	97,0	61379	59328	96,7	62503	59597	95,4
16. Zachodniopomorskie	27119	25558	94,2	29628	27440	92,6	30875	27834	90,2	31285	26954	86,2

DZIEWCZĘTA OBJĘTE SPRAWOZDANIAMI ZE SZCZEPIEŃ OCHRONNYCH W LATACH 1993-2002
W STOSUNKU DO LICZBY DZIEWCZĄT WEDŁUG WIEKU

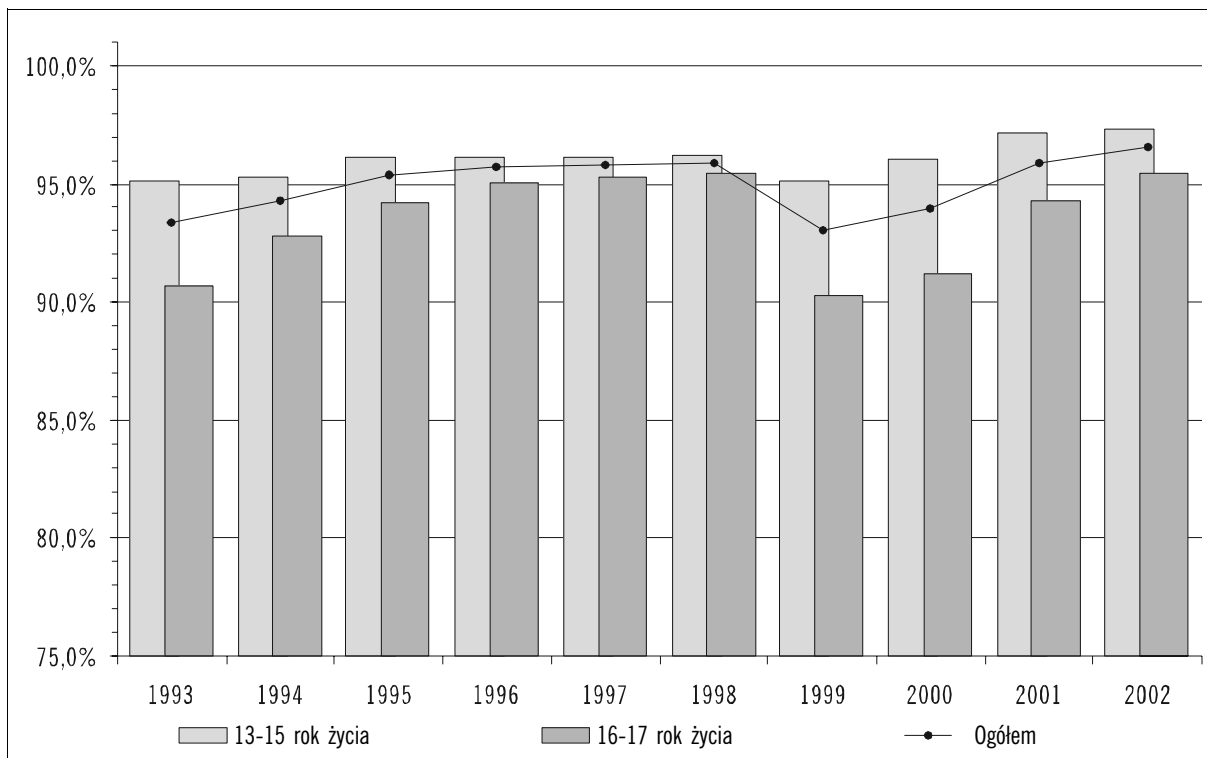

DZIEWCZĘTA OBJĘTE SPRAWOZDANIAMI ZE SZCZEPIEŃ OCHRONNYCH W 2002 ROKU
W STOSUNKU DO LICZBY DZIEWCZĄT WEDŁUG ROCZNIKÓW

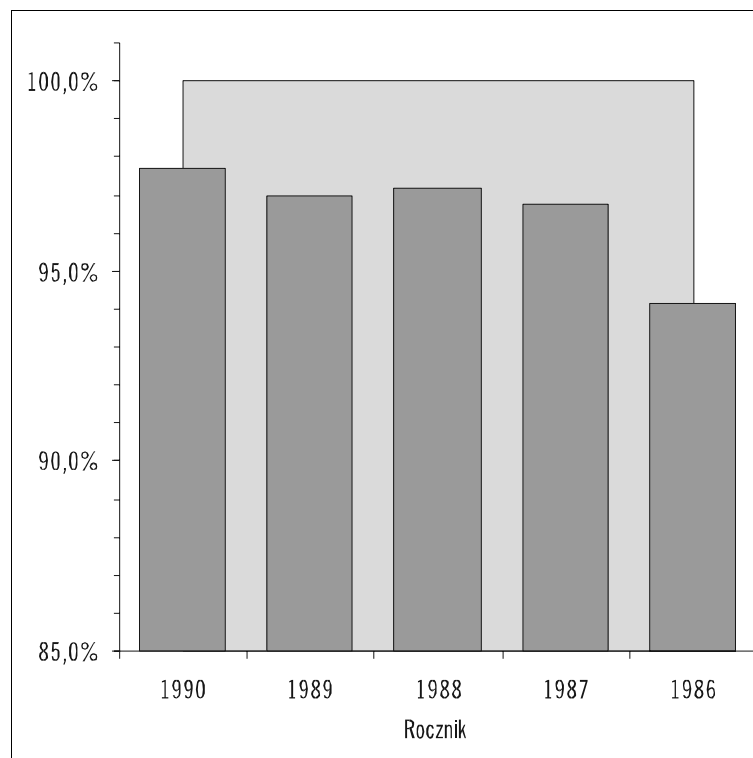

DZIEWCZĘTA OBJĘTE SPRAWOZDANIAMI ZE SZCZEPIEŃ OCHRONNYCH (13-17 ROK ŻYCIA) W 2002 ROKU
W STOSUNKU DO LICZBY DZIEWCZĄT WEDŁUG WOJEWÓDZTW

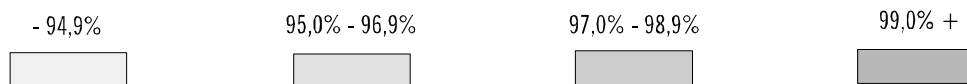
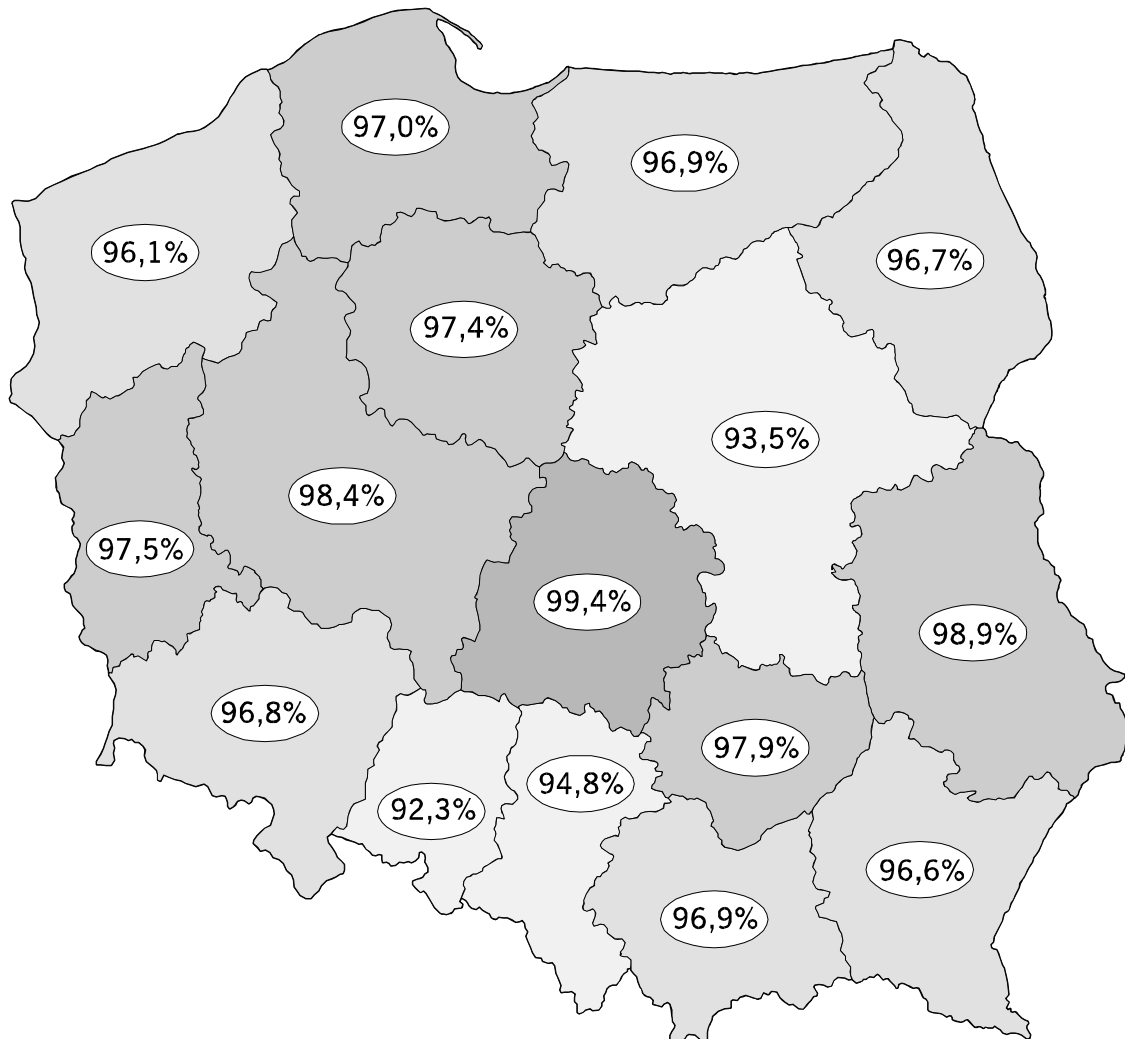

DZIEWCZĘTA OBJĘTE SPRAWOZDANIAMI ZE SZCZEPIEŃ OCHRONNYCH W 2002 ROKU
W STOSUNKU DO OBJĘTYCH SPRAWOZDANIAMI W 2001 ROKU WEDŁUG ROCZNIKÓW

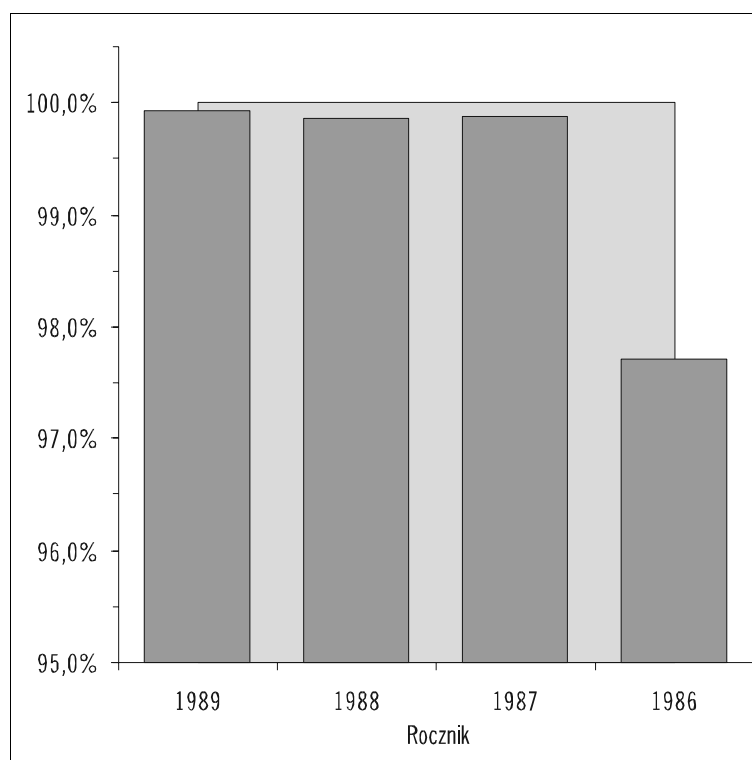

DZIEWCZĘTA OBJĘTE SPRAWOZDANIAMI ZE SZCZEPIEŃ OCHRONNYCH A LICZBA DZIEWCZĄT WEDŁUG ROCZNIKÓW I WOJEWÓDZTW

Województwo	Rocznik 1990			Rocznik 1989			Rocznik 1988		
	Liczba wg GUS	Objęte MZ-54		Liczba wg GUS	Objęte MZ-54		Liczba wg GUS	Objęte MZ-54	
		Liczba	%		Liczba	%		Liczba	%
POLSKA	268405	262284	97,7	271189	263037	97,0	279331	271457	97,2
1. Dolnośląskie	18954	18506	97,6	19256	18726	97,2	19660	19069	97,0
2. Kujawsko-Pomorskie	15177	14856	97,9	14940	14638	98,0	15278	14852	97,2
3. Lubelskie	16345	16189	99,0	16359	16121	98,5	16921	16794	99,2
4. Lubuskie	7261	7110	97,9	7471	7268	97,3	7781	7597	97,6
5. Łódzkie	16574	17242	104,0	16855	16568	98,3	17011	16826	98,9
6. Małopolskie	23325	22598	96,9	23925	23044	96,3	24160	23633	97,8
7. Mazowieckie	33362	32149	96,4	33059	31651	95,7	34724	33533	96,6
8. Opolskie	7406	6990	94,4	7667	7072	92,2	7864	7261	92,3
9. Podkarpackie	17203	16625	96,6	17169	16615	96,8	17615	17113	97,2
10. Podlaskie	9081	8816	97,1	9361	9109	97,3	9644	9406	97,5
11. Pomorskie	15898	15532	97,7	15920	15689	98,5	16646	16237	97,5
12. Śląskie	30873	30017	97,2	31998	30711	96,0	33013	31455	95,3
13. Świętokrzyskie	9172	8945	97,5	9306	9103	97,8	9590	9457	98,6
14. Warmińsko-Mazurskie	11202	10988	98,1	11213	10902	97,2	11732	11283	96,2
15. Wielkopolskie	24793	24375	98,3	24800	24434	98,5	25548	25240	98,8
16. Zachodniopomorskie	11779	11346	96,3	11890	11386	95,8	12144	11701	96,4

DZIEWCZĘTA OBJĘTE SPRAWOZDANIAMI ZE SZCZEPIEŃ OCHRONNYCH A LICZBA DZIEWCZĄT WEDŁUG ROCZNIKÓW I WOJEWÓDZTW (cd)

Województwo	Rocznik 1987			Rocznik 1986		
	Liczba wg GUS	Objęte MZ-54		Liczba wg GUS	Objęte MZ-54	
		Liczba	%		Liczba	%
POLSKA	284683	275535	96,8	300543	283020	94,2
1. Dolnośląskie	20575	19936	96,9	22074	21076	95,5
2. Kujawsko-Pomorskie	15749	15325	97,3	16394	15833	96,6
3. Lubelskie	17043	16744	98,2	18099	17959	99,2
4. Lubuskie	7887	7720	97,9	8520	8234	96,6
5. Łódzkie	17641	17429	98,8	18553	18069	97,4
6. Małopolskie	24356	23683	97,2	25456	24498	96,2
7. Mazowieckie	34737	33248	95,7	37313	31283	83,8
8. Opolskie	8336	7606	91,2	8556	7834	91,6
9. Podkarpackie	17744	17273	97,3	18246	17326	95,0
10. Podlaskie	9798	9502	97,0	10254	9728	94,9
11. Pomorskie	16716	16192	96,9	17488	16564	94,7
12. Śląskie	34304	32223	93,9	36188	33254	91,9
13. Świętokrzyskie	9580	9447	98,6	10253	9949	97,0
14. Warmińsko-Mazurskie	11780	11582	98,3	12441	11823	95,0
15. Wielkopolskie	25790	25399	98,5	27466	26934	98,1
16. Zachodniopomorskie	12647	12226	96,7	13242	12656	95,6

BŁONICA / TĘŻEC

STAN ZASZCZEPHENIA DZIECI W 1-3 ROKU ŻYCIA W LATACH 1993-2002
W STOSUNKU DO LICZBY OBJĘTYCH SPRAWOZDANIAMI ZE SZCZEPIEŃ OCHRONNYCH

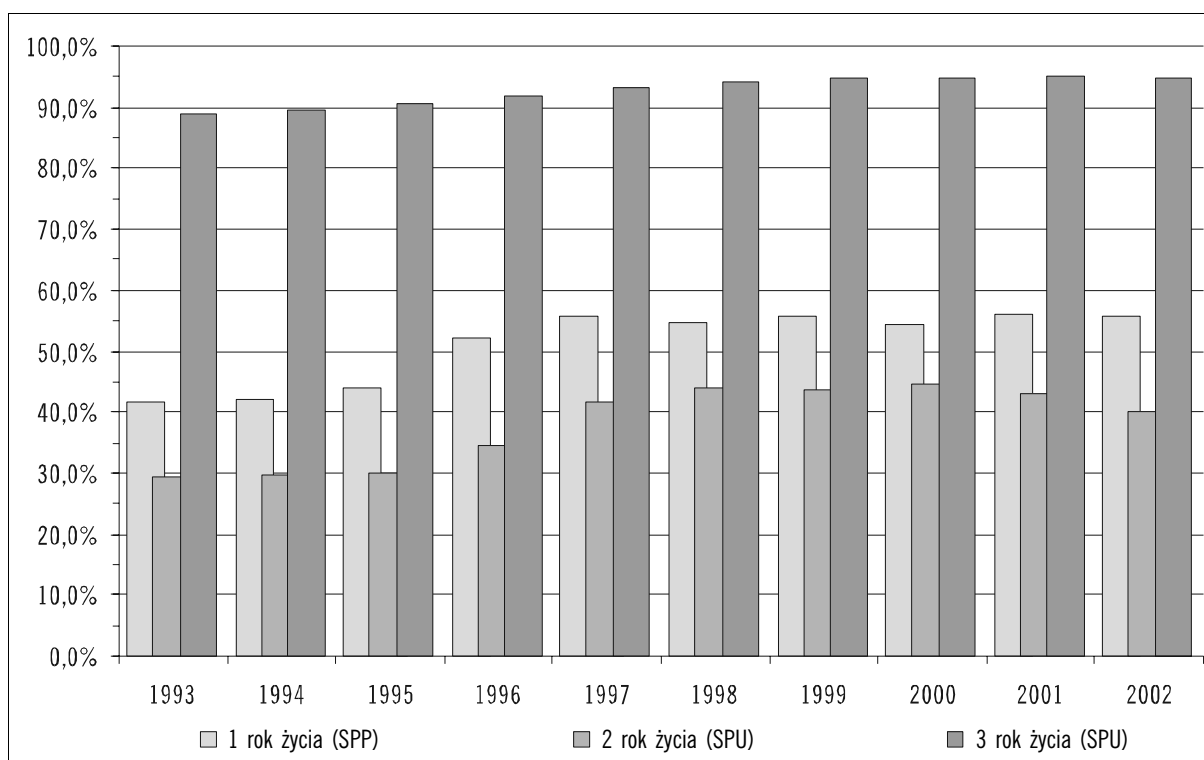

STAN ZASZCZEPIONA (SPP) DZIECI W 2 ROKU ŻYCIA W LATACH 1993-2002
W STOSUNKU DO LICZBY DZIECI W ROCZNIKU ORAZ W STOSUNKU DO LICZBY OBJĘTYCH SPRAWOZDANIAMI ZE SZCZEPIEŃ OCHRONNYCH

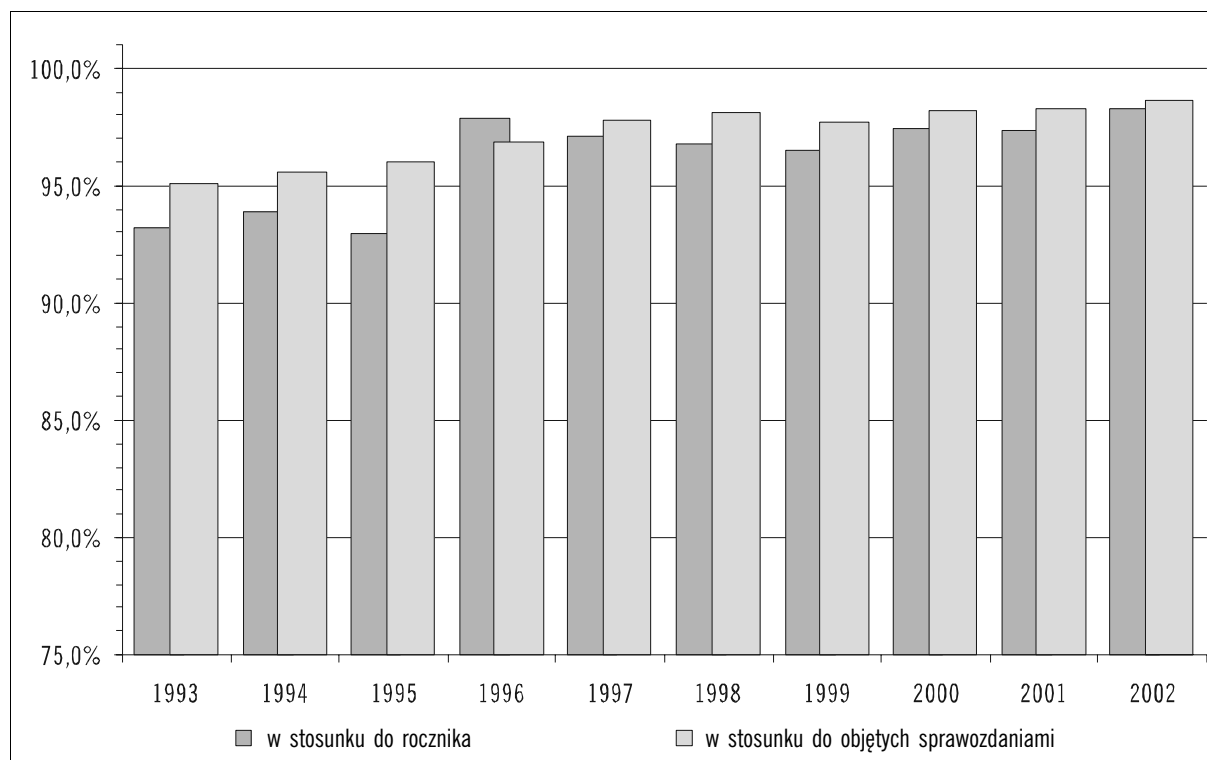

STAN ZASZCZEPIONA ROCZNIKÓW 2002-1983 W 2002 ROKU

Rocznik	Odsetki							Liczby						
	NS	SPP	SPU	DP1	DP2	DP3	Razem	NS	SPP	SPU	DP1	DP2	DP3	Razem
2002	44,4	55,6	x	x	x	x	55,6	149502	187359	x	x	x	x	187359
2001	1,4	58,5	40,1	x	x	x	98,6	4920	211226	144991	x	x	x	356217
2000	0,5	4,6	94,9	x	x	x	99,5	1762	17263	352610	x	x	x	369873
1999	0,3	1,4	98,3	x	x	x	99,7	1092	5290	367982	x	x	x	373272
1998	0,2	0,8	99,0	x	x	x	99,8	946	2935	381299	x	x	x	384234
1997	0,2	0,3	17,5	82,0	x	x	99,8	621	1379	69923	327946	x	x	399248
1996	0,1	0,2	3,0	96,7	x	x	99,9	541	875	12373	401875	x	x	415123
1995	0,1	0,2	1,2	98,5	x	x	99,9	603	662	5306	421786	x	x	427754
1994	0,1	0,1	0,8	99,0	x	x	99,9	519	561	3539	450864	x	x	454964
1993	0,1	0,1	0,6	99,2	x	x	99,9	531	523	2872	471841	x	x	475236
1992	0,1	0,1	0,5	99,3	x	x	99,9	500	497	2314	491158	x	x	493969
1991	0,1	0,1	0,4	99,5	x	x	99,9	430	399	1904	522085	x	x	524388
1990	0,1	0,1	0,3	99,5	x	x	99,9	442	348	1733	534145	x	x	536226
1989	0,1	0,1	0,3	16,4	83,2	x	99,9	382	347	1754	88404	449732	x	540237
1988	0,1	0,0	0,1	2,0	97,8	x	99,9	377	271	729	10891	543304	x	555195
1987	0,1	0,0	0,1	0,9	98,9	x	99,9	349	281	766	4826	558345	x	564218
1986	0,1	0,0	0,1	0,6	99,1	x	99,9	327	182	811	3675	572049	x	576717
1985	0,1	0,0	0,1	0,5	89,1	10,2	99,9	311	155	655	2986	537113	61371	602280
1984	0,1	0,0	0,1	0,2	16,4	83,3	99,9	331	124	509	1117	97553	495229	594532
1983	0,0	0,0	0,1	0,1	4,9	94,8	100,0	258	83	387	793	27015	525542	553820

PORÓWNANIE STANU ZASZCZEPIENIA WYBRANYCH ROCZNIKÓW W 2002 I 2001 ROKU

Dzieci w 1 roku życia

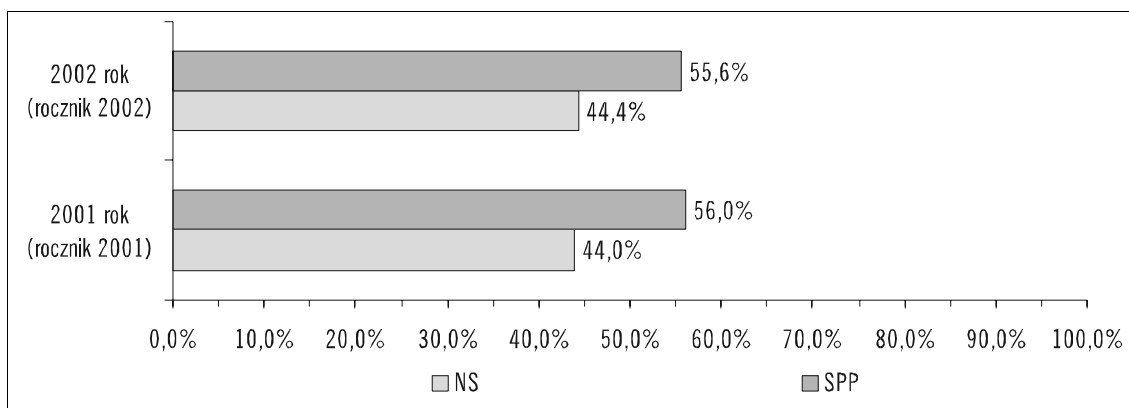

Dzieci w 2 roku życia

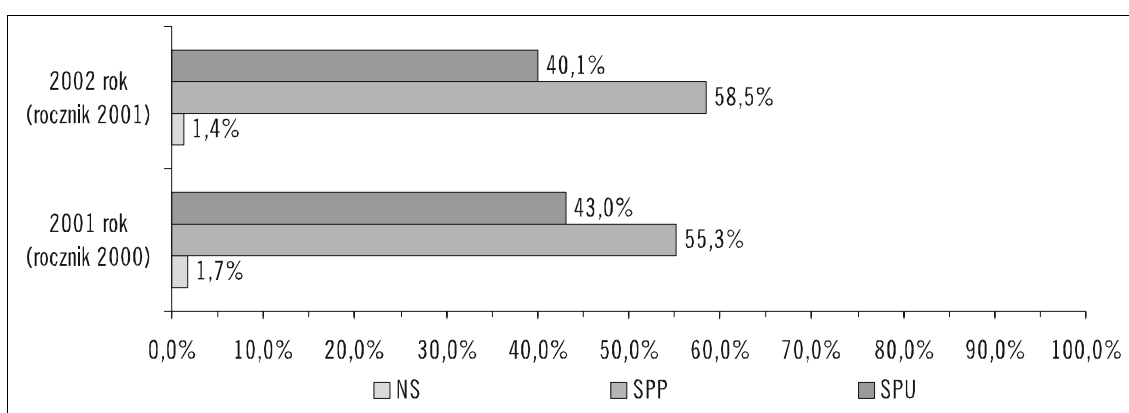

Dzieci w 3 roku życia

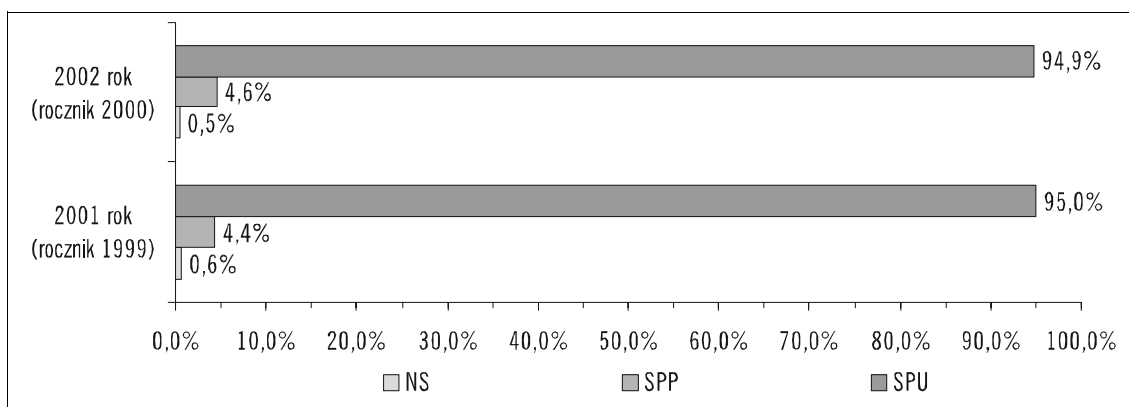

Dzieci w 6 roku życia

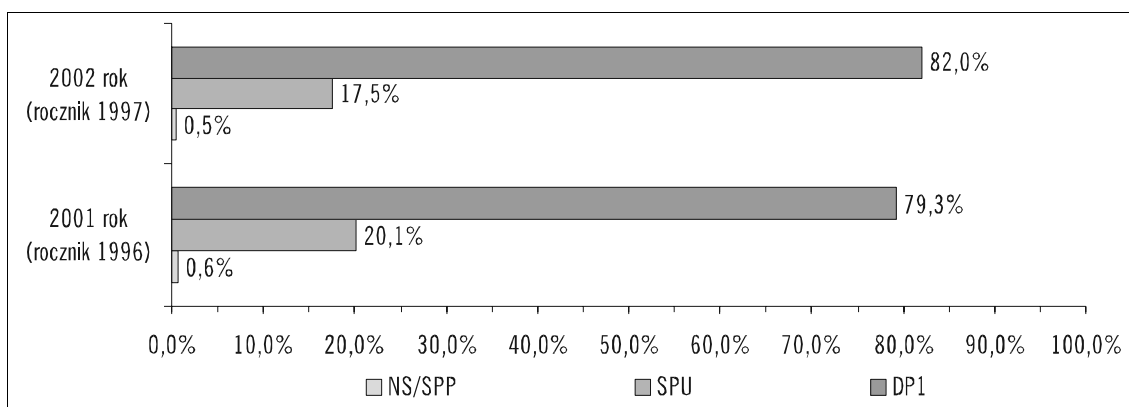

PORÓWNANIE STANU ZASZCZEPIENIA WYBRANYCH ROCZNIKÓW W 2002 I 2001 ROKU (cd)

Dzieci w 7 roku życia

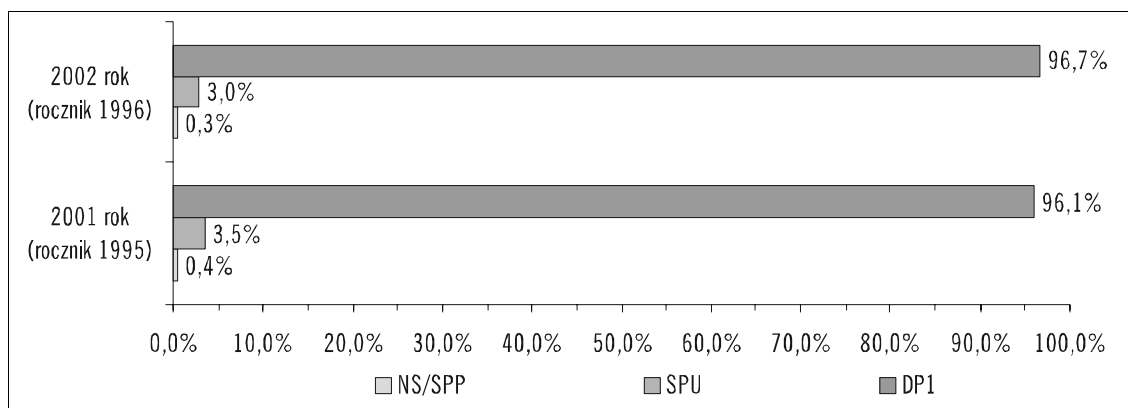

Młodzież w 14 roku życia

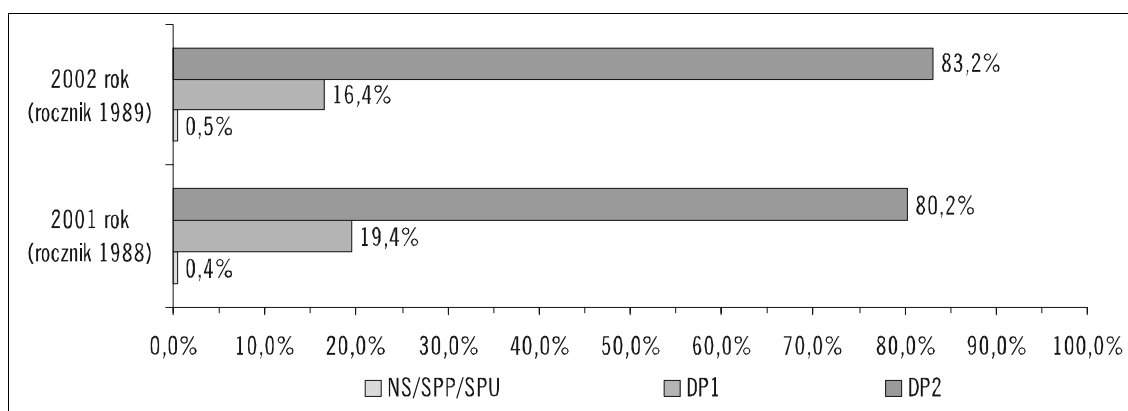

Młodzież w 15 roku życia

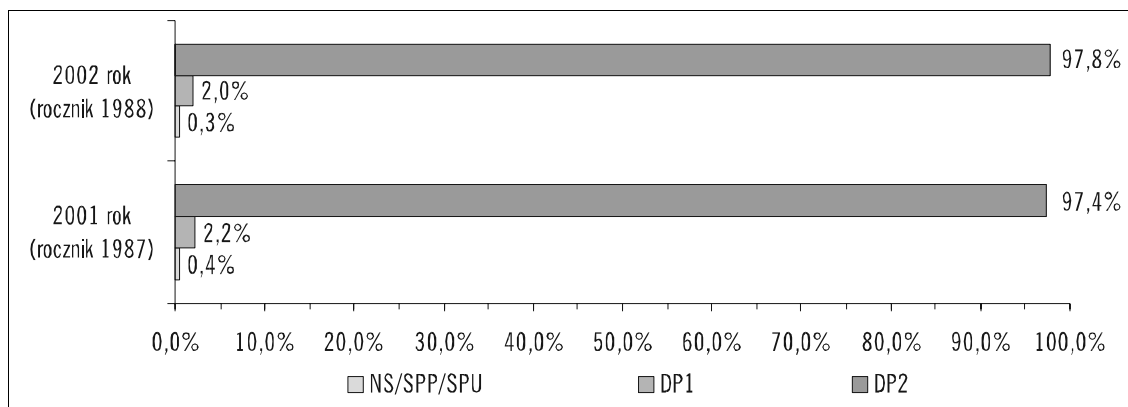

Młodzież w 20 roku życia

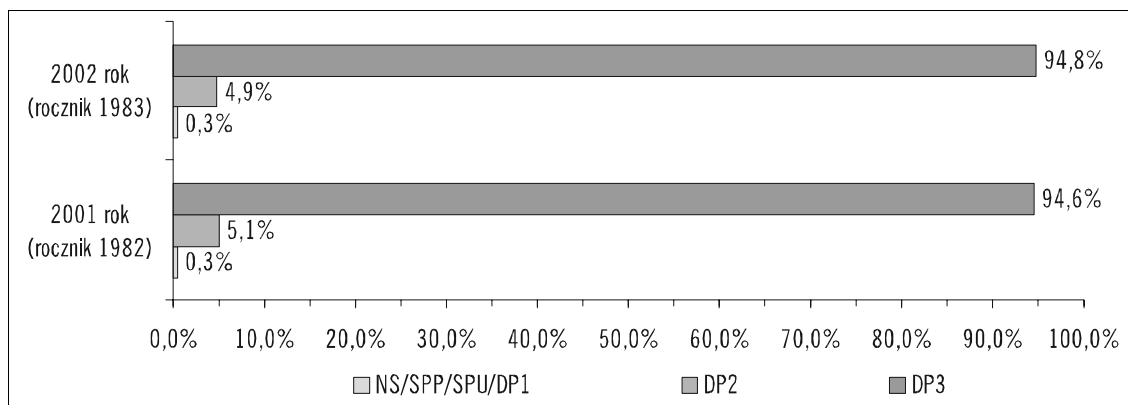

STAN ZASZCZEPHENIA (SPP) DZIECI W 2 ROKU ŻYCIA W 2002 ROKU
WEDŁUG WOJEWÓDZTW

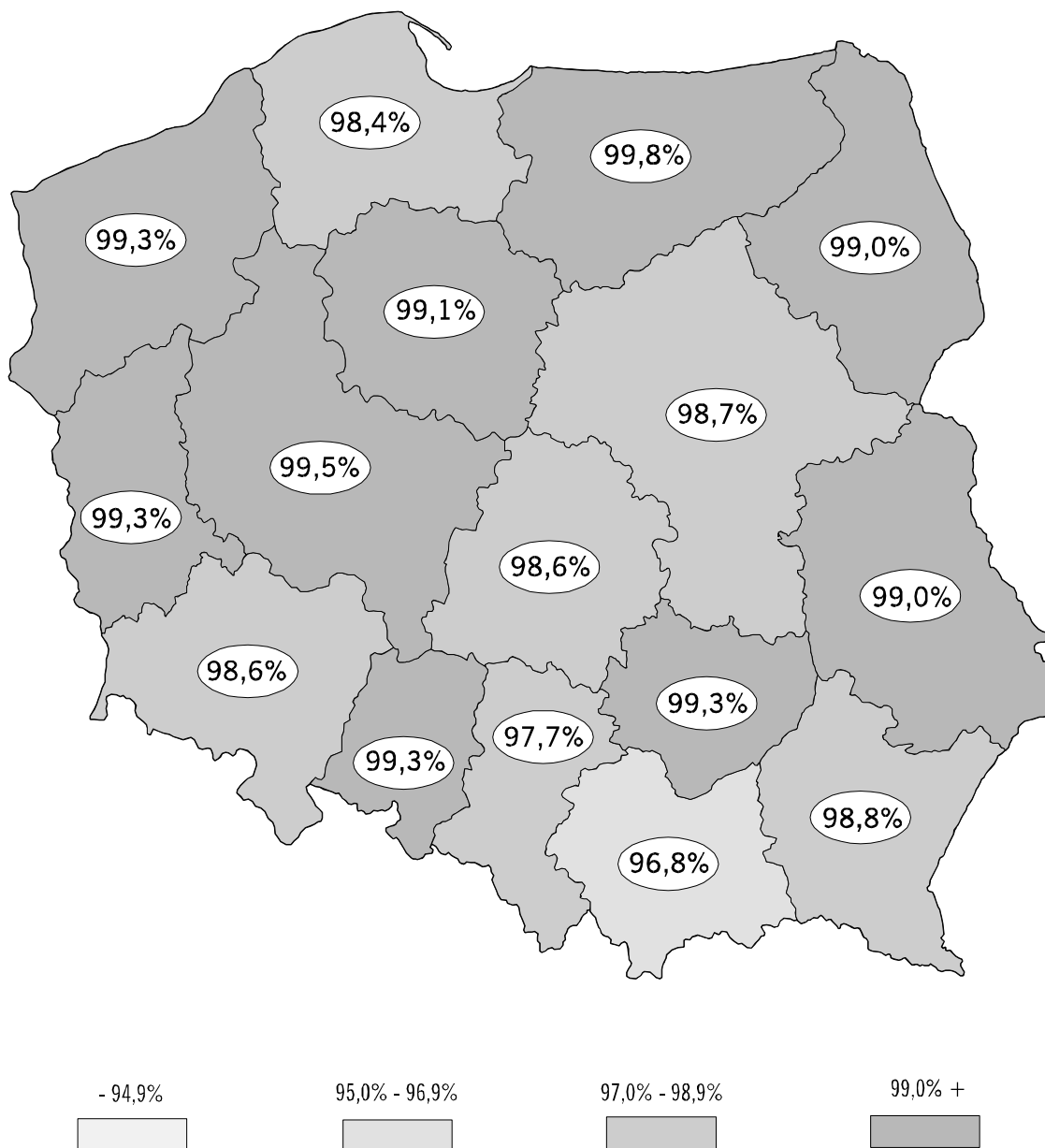

STAN ZASZCZEPNIENIA ROCZNIKÓW 2002-1983 WEDŁUG WOJEWÓDZTW

Województwo	Rocznik 2002				Rocznik 2001							
	Odsetki		Liczby		Odsetki				Liczby			
	NS	SPP	NS	SPP	NS	SPP	SPU	Razem	NS	SPP	SPU	Razem
POLSKA	44,4	55,6	149502	187359	1,4	58,5	40,1	98,6	4920	211226	144991	356217
1. Dolnośląskie	46,4	53,6	10733	12388	1,4	61,2	37,4	98,6	344	15389	9399	24788
2. Kujawsko-Pomorskie	44,5	55,5	8588	10694	0,9	57,5	41,5	99,1	189	11833	8542	20375
3. Lubelskie	43,3	56,7	8366	10966	1,0	57,5	41,5	99,0	214	12288	8856	21144
4. Lubuskie	41,3	58,7	3732	5308	0,7	49,6	49,6	99,3	71	4833	4833	9666
5. Łódzkie	43,3	56,7	8995	11768	1,4	58,8	39,8	98,6	302	12884	8735	21619
6. Małopolskie	46,6	53,4	14320	16398	3,2	59,5	37,3	96,8	1068	19909	12498	32407
7. Mazowieckie	45,8	54,2	20871	24660	1,3	64,4	34,2	98,7	642	30935	16434	47369
8. Opolskie	44,6	55,4	3619	4499	0,7	60,3	39,0	99,3	64	5253	3396	8649
9. Podkarpackie	45,1	54,9	9048	10994	1,2	64,5	34,4	98,8	248	13747	7327	21074
10. Podlaskie	44,1	55,9	4753	6016	1,0	63,2	35,7	99,0	116	7111	4018	11129
11. Pomorskie	44,1	55,9	9412	11926	1,6	52,6	45,8	98,4	362	12158	10579	22737
12. Śląskie	48,4	51,6	17949	19104	2,3	63,0	34,7	97,7	922	25145	13822	38967
13. Świętokrzyskie	42,1	57,9	4599	6314	0,7	58,2	41,1	99,3	79	6851	4839	11690
14. Warmińsko-Mazurskie	37,0	63,0	5184	8822	0,2	34,3	65,5	99,8	23	5051	9652	14703
15. Wielkopolskie	41,0	59,0	13159	18965	0,5	55,1	44,4	99,5	170	18856	15173	34029
16. Zachodniopomorskie	42,0	58,0	6174	8537	0,7	56,2	43,1	99,3	106	8983	6888	15871

Województwo	Rocznik 2000							
	Odsetki				Liczby			
	NS	SPP	SPU	Razem	NS	SPP	SPU	Razem
POLSKA	0,5	4,6	94,9	99,5	1762	17263	352610	369873
1. Dolnośląskie	0,5	4,9	94,7	99,5	120	1238	24058	25296
2. Kujawsko-Pomorskie	0,4	2,4	97,2	99,6	84	508	20383	20891
3. Lubelskie	0,3	3,5	96,2	99,7	67	761	21169	21930
4. Lubuskie	0,2	1,5	98,3	99,8	17	151	9648	9799
5. Łódzkie	0,4	4,6	95,0	99,6	84	1057	21781	22838
6. Małopolskie	1,0	7,5	91,5	99,0	340	2622	31913	34535
7. Mazowieckie	0,5	6,5	93,0	99,5	242	3184	45534	48718
8. Opolskie	0,4	4,0	95,6	99,6	41	364	8801	9165
9. Podkarpackie	0,4	6,3	93,3	99,6	82	1439	21291	22730
10. Podlaskie	0,3	3,6	96,2	99,7	33	414	11211	11625
11. Pomorskie	0,5	3,9	95,7	99,5	104	898	22088	22986
12. Śląskie	1,0	6,9	92,2	99,0	407	2840	38188	41028
13. Świętokrzyskie	0,3	3,1	96,6	99,7	34	373	11631	12004
14. Warmińsko-Mazurskie	0,1	0,3	99,6	99,9	10	46	14943	14989
15. Wielkopolskie	0,2	2,2	97,6	99,8	63	787	34133	34920
16. Zachodniopomorskie	0,2	3,5	96,3	99,8	34	581	15838	16419

STAN ZASZCZEPHENIA ROCZNIKÓW 2002-1983 WEDŁUG WOJEWÓDZTW (cd)

Województwo	Rocznik 1999							
	Odsetki				Liczby			
	NS	SPP	SPU	Razem	NS	SPP	SPU	Razem
POLSKA	0,3	1,4	98,3	99,7	1092	5290	367982	373272
1. Dolnośląskie	0,3	1,2	98,4	99,7	81	320	25398	25718
2. Kujawsko-Pomorskie	0,2	0,6	99,2	99,8	34	131	21196	21327
3. Lubelskie	0,1	0,8	99,0	99,9	28	185	22127	22312
4. Lubuskie	0,1	0,4	99,5	99,9	11	40	10081	10121
5. Łódzkie	0,2	1,3	98,5	99,8	46	300	22556	22856
6. Małopolskie	0,7	2,6	96,6	99,3	258	915	33515	34430
7. Mazowieckie	0,3	2,2	97,5	99,7	149	1064	47412	48476
8. Opolskie	0,2	0,9	99,0	99,8	15	84	9360	9444
9. Podkarpackie	0,4	2,0	97,6	99,6	94	462	22682	23144
10. Podlaskie	0,2	0,9	98,9	99,8	25	109	11674	11783
11. Pomorskie	0,2	1,3	98,5	99,8	58	293	23047	23340
12. Śląskie	0,5	2,1	97,4	99,5	215	869	40150	41019
13. Świętokrzyskie	0,2	1,0	98,8	99,8	29	117	12155	12272
14. Warmińsko-Mazurskie	0,1	0,2	99,8	99,9	9	26	15353	15379
15. Wielkopolskie	0,0	0,6	99,4	100,0	16	194	35034	35228
16. Zachodniopomorskie	0,1	1,1	98,8	99,9	24	181	16242	16423

Województwo	Rocznik 1998							
	Odsetki				Liczby			
	NS	SPP	SPU	Razem	NS	SPP	SPU	Razem
POLSKA	0,2	0,8	99,0	99,8	946	2935	381299	384234
1. Dolnośląskie	0,2	0,5	99,3	99,8	47	137	26583	26720
2. Kujawsko-Pomorskie	0,1	0,3	99,5	99,9	28	75	21826	21901
3. Lubelskie	0,2	0,4	99,5	99,8	38	83	22987	23070
4. Lubuskie	0,1	0,2	99,6	99,9	13	24	10486	10510
5. Łódzkie	0,1	0,7	99,2	99,9	33	154	23170	23324
6. Małopolskie	0,9	1,7	97,4	99,1	306	602	34625	35227
7. Mazowieckie	0,2	1,2	98,6	99,8	114	592	48799	49391
8. Opolskie	0,1	0,6	99,4	99,9	8	54	9734	9788
9. Podkarpackie	0,3	1,0	98,8	99,7	60	235	23554	23789
10. Podlaskie	0,2	0,5	99,3	99,8	22	68	12324	12392
11. Pomorskie	0,2	0,6	99,2	99,8	57	140	23626	23766
12. Śląskie	0,4	1,2	98,4	99,6	154	515	41905	42420
13. Świętokrzyskie	0,1	0,4	99,4	99,9	17	58	13102	13160
14. Warmińsko-Mazurskie	0,0	0,1	99,9	100,0	3	10	15639	15649
15. Wielkopolskie	0,1	0,3	99,6	99,9	27	111	36231	36342
16. Zachodniopomorskie	0,1	0,5	99,4	99,9	19	77	16708	16785

STAN ZASZCZEPHENIA ROCZNIKÓW 2002-1983 WEDŁUG WOJEWÓDZTW (cd)

Województwo	Rocznik 1997									
	Odsetki					Liczby				
	NS	SPP	SPU	DP1	Razem	NS	SPP	SPU	DP1	Razem
POLSKA	0,2	0,3	17,5	82,0	99,8	621	1379	69923	327946	399248
1. Dolnośląskie	0,1	0,2	13,2	86,4	99,9	32	65	3677	24021	27763
2. Kujawsko-Pomorskie	0,1	0,1	4,7	95,0	99,9	27	31	1081	21789	22901
3. Lubelskie	0,1	0,1	7,7	92,0	99,9	36	35	1870	22192	24097
4. Lubuskie	0,1	0,2	5,1	94,6	99,9	10	19	561	10374	10954
5. Łódzkie	0,1	0,2	15,9	83,8	99,9	27	48	3929	20678	24655
6. Małopolskie	0,4	0,9	20,1	78,6	99,6	139	322	7286	28529	36137
7. Mazowieckie	0,2	0,6	28,9	70,3	99,8	96	315	14682	35734	50731
8. Opolskie	0,1	0,3	58,1	41,6	99,9	7	29	5954	4263	10246
9. Podkarpackie	0,3	0,5	34,8	64,5	99,7	63	120	8622	15982	24724
10. Podlaskie	0,0	0,2	16,9	82,8	100,0	5	28	2229	10914	13171
11. Pomorskie	0,1	0,2	13,1	86,5	99,9	37	61	3226	21345	24632
12. Śląskie	0,2	0,5	24,8	74,6	99,8	91	203	10938	32923	44064
13. Świętokrzyskie	0,1	0,3	5,8	93,8	99,9	13	35	791	12782	13608
14. Warmińsko-Mazurskie	0,1	0,0	1,3	98,6	99,9	9	6	214	16327	16547
15. Wielkopolskie	0,0	0,1	8,2	91,7	100,0	15	39	3068	34367	37474
16. Zachodniopomorskie	0,1	0,1	10,2	89,6	99,9	14	23	1795	15726	17544

Województwo	Rocznik 1996									
	Odsetki					Liczby				
	NS	SPP	SPU	DP1	Razem	NS	SPP	SPU	DP1	Razem
POLSKA	0,1	0,2	3,0	96,7	99,9	541	875	12373	401875	415123
1. Dolnośląskie	0,1	0,1	1,7	98,0	99,9	28	42	500	28400	28942
2. Kujawsko-Pomorskie	0,1	0,0	0,8	99,1	99,9	17	9	201	23804	24014
3. Lubelskie	0,1	0,1	1,5	98,3	99,9	20	34	377	24532	24943
4. Lubuskie	0,1	0,1	0,9	98,9	99,9	12	12	103	11109	11224
5. Łódzkie	0,1	0,1	2,4	97,4	99,9	23	28	618	25197	25843
6. Małopolskie	0,3	0,6	4,8	94,2	99,7	123	239	1803	35085	37127
7. Mazowieckie	0,1	0,3	5,7	93,8	99,9	75	159	3046	49780	52985
8. Opolskie	0,1	0,2	3,8	95,9	99,9	8	21	406	10196	10623
9. Podkarpackie	0,2	0,4	6,0	93,4	99,8	51	102	1547	24237	25886
10. Podlaskie	0,1	0,1	2,2	97,6	99,9	12	16	298	13448	13762
11. Pomorskie	0,1	0,1	2,2	97,5	99,9	32	37	561	24381	24979
12. Śląskie	0,2	0,3	4,6	94,9	99,8	85	120	2147	43882	46149
13. Świętokrzyskie	0,1	0,2	1,1	98,7	99,9	13	23	150	14085	14258
14. Warmińsko-Mazurskie	0,0	0,0	0,2	99,7	100,0	8	2	39	17325	17366
15. Wielkopolskie	0,1	0,0	1,0	98,9	99,9	26	17	378	38009	38404
16. Zachodniopomorskie	0,0	0,1	1,1	98,8	100,0	8	14	199	18405	18618

STAN ZASZCZEPIENIA ROCZNIKÓW 2002-1983 WEDŁUG WOJEWÓDZTW (cd)

Województwo	Rocznik 1995									
	Odsetki					Liczby				
	NS	SPP	SPU	DP1	Razem	NS	SPP	SPU	DP1	Razem
POLSKA	0,1	0,2	1,2	98,5	99,9	603	662	5306	421786	427754
1. Dolnośląskie	0,1	0,1	0,8	99,0	99,9	24	28	245	29781	30054
2. Kujawsko-Pomorskie	0,1	0,1	0,3	99,5	99,9	22	17	83	24509	24609
3. Lubelskie	0,1	0,1	0,5	99,3	99,9	17	17	135	25473	25625
4. Lubuskie	0,1	0,1	0,4	99,4	99,9	9	12	53	11768	11833
5. Łódzkie	0,1	0,1	0,8	99,0	99,9	23	31	223	26730	26984
6. Małopolskie	0,5	0,5	3,0	96,0	99,5	181	201	1182	37295	38678
7. Mazowieckie	0,2	0,2	2,2	97,4	99,8	106	130	1199	52864	54193
8. Opolskie	0,1	0,1	1,8	98,0	99,9	10	14	200	10756	10970
9. Podkarpackie	0,2	0,2	1,8	97,8	99,8	43	60	473	25472	26005
10. Podlaskie	0,1	0,1	0,8	98,9	99,9	17	16	116	14009	14141
11. Pomorskie	0,1	0,1	0,8	99,0	99,9	23	22	205	25583	25810
12. Śląskie	0,2	0,1	1,8	97,9	99,8	82	64	837	46223	47124
13. Świętokrzyskie	0,1	0,1	0,5	99,3	99,9	8	17	75	14650	14742
14. Warmińsko-Mazurskie	0,1	0,0	0,1	99,9	99,9	9	1	14	17777	17792
15. Wielkopolskie	0,1	0,0	0,4	99,5	99,9	23	16	147	39546	39709
16. Zachodniopomorskie	0,0	0,1	0,6	99,3	100,0	6	16	119	19350	19485

Województwo	Rocznik 1994									
	Odsetki					Liczby				
	NS	SPP	SPU	DP1	Razem	NS	SPP	SPU	DP1	Razem
POLSKA	0,1	0,1	0,8	99,0	99,9	519	561	3539	450864	454964
1. Dolnośląskie	0,1	0,1	0,5	99,4	99,9	19	21	157	32051	32229
2. Kujawsko-Pomorskie	0,1	0,0	0,2	99,7	99,9	22	10	57	26135	26202
3. Lubelskie	0,1	0,1	0,4	99,4	99,9	21	19	111	27253	27383
4. Lubuskie	0,1	0,1	0,2	99,6	99,9	9	9	29	12438	12476
5. Łódzkie	0,1	0,0	0,5	99,4	99,9	18	9	136	28508	28653
6. Małopolskie	0,4	0,6	2,3	96,7	99,6	161	232	954	39633	40819
7. Mazowieckie	0,1	0,2	1,2	98,6	99,9	57	88	682	56748	57518
8. Opolskie	0,0	0,1	1,0	98,9	100,0	5	14	114	11505	11633
9. Podkarpackie	0,1	0,2	1,2	98,5	99,9	37	48	325	27680	28053
10. Podlaskie	0,1	0,1	0,5	99,4	99,9	10	11	75	15204	15290
11. Pomorskie	0,1	0,1	0,5	99,4	99,9	20	17	137	26971	27125
12. Śląskie	0,2	0,1	1,0	98,7	99,8	96	45	502	50322	50869
13. Świętokrzyskie	0,0	0,1	0,3	99,6	100,0	6	11	43	15628	15682
14. Warmińsko-Mazurskie	0,0	0,0	0,1	99,9	100,0	4	3	14	18602	18619
15. Wielkopolskie	0,1	0,0	0,3	99,7	99,9	25	14	106	41737	41857
16. Zachodniopomorskie	0,0	0,0	0,5	99,4	100,0	9	10	97	20449	20556

STAN ZASZCZEPNIENIA ROCZNIKÓW 2002-1983 WEDŁUG WOJEWÓDZTW (cd)

Województwo	Rocznik 1993									
	Odsetki					Liczby				
	NS	SPP	SPU	DP1	Razem	NS	SPP	SPU	DP1	Razem
POLSKA	0,1	0,1	0,6	99,2	99,9	531	523	2872	471841	475236
1. Dolnośląskie	0,1	0,1	0,4	99,5	99,9	25	27	119	32694	32840
2. Kujawsko-Pomorskie	0,1	0,0	0,2	99,7	99,9	26	10	56	27275	27341
3. Lubelskie	0,1	0,1	0,3	99,5	99,9	28	22	81	28566	28669
4. Lubuskie	0,1	0,1	0,2	99,5	99,9	18	13	32	12867	12912
5. Łódzkie	0,1	0,0	0,3	99,6	99,9	21	13	90	30042	30145
6. Małopolskie	0,3	0,5	2,0	97,2	99,7	140	206	843	41293	42342
7. Mazowieckie	0,1	0,1	0,9	98,9	99,9	57	57	531	59680	60268
8. Opolskie	0,0	0,1	0,8	99,0	100,0	5	14	102	12147	12263
9. Podkarpackie	0,1	0,1	0,8	98,9	99,9	41	42	230	29029	29301
10. Podlaskie	0,1	0,0	0,3	99,6	99,9	11	6	55	16222	16283
11. Pomorskie	0,1	0,0	0,3	99,5	99,9	34	12	92	28041	28145
12. Śląskie	0,2	0,1	0,8	99,0	99,8	89	55	404	52344	52803
13. Świętokrzyskie	0,0	0,1	0,3	99,6	100,0	5	9	48	16552	16609
14. Warmińsko-Mazurskie	0,0	0,0	0,0	99,9	100,0	3	4	9	19854	19867
15. Wielkopolskie	0,0	0,1	0,2	99,7	100,0	22	23	102	44248	44373
16. Zachodniopomorskie	0,0	0,0	0,4	99,6	100,0	6	10	78	20987	21075

Województwo	Rocznik 1992									
	Odsetki					Liczby				
	NS	SPP	SPU	DP1	Razem	NS	SPP	SPU	DP1	Razem
POLSKA	0,1	0,1	0,5	99,3	99,9	500	497	2314	491158	493969
1. Dolnośląskie	0,1	0,1	0,3	99,6	99,9	21	19	104	33442	33565
2. Kujawsko-Pomorskie	0,1	0,0	0,1	99,8	99,9	14	10	34	27870	27914
3. Lubelskie	0,1	0,1	0,3	99,5	99,9	31	18	99	30253	30370
4. Lubuskie	0,1	0,0	0,2	99,7	99,9	12	6	23	13346	13375
5. Łódzkie	0,1	0,0	0,2	99,7	99,9	22	9	70	31112	31191
6. Małopolskie	0,3	0,4	1,7	97,5	99,7	138	188	776	43522	44486
7. Mazowieckie	0,1	0,1	0,5	99,3	99,9	34	81	335	61537	61953
8. Opolskie	0,0	0,1	0,7	99,2	100,0	4	17	87	12641	12745
9. Podkarpackie	0,1	0,1	0,6	99,2	99,9	47	34	176	31439	31649
10. Podlaskie	0,1	0,0	0,2	99,7	99,9	17	3	35	16837	16875
11. Pomorskie	0,1	0,1	0,2	99,6	99,9	33	15	67	29163	29245
12. Śląskie	0,2	0,1	0,6	99,1	99,8	92	62	339	54903	55304
13. Świętokrzyskie	0,0	0,0	0,2	99,8	100,0	5	6	30	17315	17351
14. Warmińsko-Mazurskie	0,0	0,0	0,1	99,9	100,0	3	4	12	20620	20636
15. Wielkopolskie	0,0	0,0	0,1	99,8	100,0	21	13	63	45717	45793
16. Zachodniopomorskie	0,0	0,1	0,3	99,6	100,0	6	12	64	21441	21517

STAN ZASZCZEPNIENIA ROCZNIKÓW 2002-1983 WEDŁUG WOJEWÓDZTW (cd)

Województwo	Rocznik 1991									
	Odsetki					Liczby				
	NS	SPP	SPU	DP1	Razem	NS	SPP	SPU	DP1	Razem
POLSKA	0,1	0,1	0,4	99,5	99,9	430	399	1904	522085	524388
1. Dolnośląskie	0,0	0,1	0,3	99,6	100,0	16	25	100	35846	35971
2. Kujawsko-Pomorskie	0,0	0,0	0,1	99,9	100,0	10	4	18	29366	29388
3. Lubelskie	0,0	0,0	0,2	99,7	100,0	13	14	71	32193	32278
4. Lubuskie	0,0	0,1	0,1	99,8	100,0	4	10	17	13956	13983
5. Łódzkie	0,0	0,0	0,1	99,8	100,0	14	8	43	33250	33301
6. Małopolskie	0,3	0,3	1,5	97,9	99,7	146	155	688	46252	47095
7. Mazowieckie	0,1	0,1	0,5	99,4	99,9	48	55	311	64141	64507
8. Opolskie	0,1	0,2	0,4	99,3	99,9	16	23	54	14163	14240
9. Podkarpackie	0,1	0,1	0,5	99,4	99,9	36	22	152	33331	33505
10. Podlaskie	0,0	-	0,1	99,8	100,0	6	-	26	17997	18023
11. Pomorskie	0,0	0,0	0,2	99,7	100,0	12	14	65	31424	31503
12. Śląskie	0,1	0,1	0,4	99,5	99,9	64	39	213	59064	59316
13. Świętokrzyskie	0,1	0,0	0,2	99,7	99,9	10	5	33	18239	18277
14. Warmińsko-Mazurskie	0,0	0,0	0,1	99,9	100,0	3	1	16	21847	21864
15. Wielkopolskie	0,1	0,0	0,1	99,8	99,9	27	13	48	48487	48548
16. Zachodniopomorskie	0,0	0,0	0,2	99,7	100,0	5	11	49	22529	22589

Województwo	Rocznik 1990									
	Odsetki					Liczby				
	NS	SPP	SPU	DP1	Razem	NS	SPP	SPU	DP1	Razem
POLSKA	0,1	0,1	0,3	99,5	99,9	442	348	1733	534145	536226
1. Dolnośląskie	0,1	0,0	0,2	99,7	99,9	29	17	75	37585	37677
2. Kujawsko-Pomorskie	0,1	0,0	0,1	99,8	99,9	22	5	22	30341	30368
3. Lubelskie	0,1	0,1	0,3	99,6	99,9	20	17	83	32910	33010
4. Lubuskie	0,1	0,0	0,1	99,8	99,9	8	7	17	14550	14574
5. Łódzkie	0,1	0,0	0,1	99,8	99,9	24	13	34	33678	33725
6. Małopolskie	0,2	0,3	1,4	98,1	99,8	111	138	639	46055	46832
7. Mazowieckie	0,1	0,1	0,4	99,5	99,9	39	41	246	65480	65767
8. Opolskie	0,1	0,2	0,5	99,3	99,9	12	26	67	14444	14537
9. Podkarpackie	0,1	0,0	0,4	99,5	99,9	33	15	120	33961	34096
10. Podlaskie	0,1	0,0	0,2	99,7	99,9	10	8	32	18283	18323
11. Pomorskie	0,0	0,0	0,2	99,7	100,0	10	12	67	31989	32068
12. Śląskie	0,1	0,0	0,3	99,5	99,9	79	25	181	61092	61298
13. Świętokrzyskie	0,1	0,0	0,2	99,8	99,9	10	4	32	18426	18462
14. Warmińsko-Mazurskie	0,0	0,0	0,1	99,9	100,0	3	4	13	22351	22368
15. Wielkopolskie	0,0	0,0	0,1	99,8	100,0	24	11	57	49668	49736
16. Zachodniopomorskie	0,0	0,0	0,2	99,7	100,0	8	5	48	23332	23385

STAN ZASZCZEPHENIA ROCZNIKÓW 2002-1983 WEDŁUG WOJEWÓDZTW (cd)

Województwo	Rocznik 1989											
	Odsetki						Liczby					
	NS	SPP	SPU	DP1	DP2	Razem	NS	SPP	SPU	DP1	DP2	Razem
POLSKA	0,1	0,1	0,3	16,4	83,2	99,9	382	347	1754	88404	449732	540237
1. Dolnośląskie	0,0	0,0	0,1	12,3	87,6	100,0	17	14	37	4657	33265	37973
2. Kujawsko-Pomorskie	0,0	0,0	0,0	2,4	97,5	100,0	13	4	9	735	29353	30101
3. Lubelskie	0,1	0,0	0,1	1,4	98,4	99,9	17	9	18	472	32637	33136
4. Lubuskie	0,0	0,0	0,0	4,0	95,9	100,0	5	1	7	592	14128	14728
5. Łódzkie	0,0	0,0	0,1	34,3	65,5	100,0	10	9	26	11638	22212	33885
6. Małopolskie	0,2	0,2	0,6	5,4	93,6	99,8	101	110	291	2545	44463	47409
7. Mazowieckie	0,1	0,0	0,4	36,0	63,5	99,9	36	32	236	23523	41443	65234
8. Opolskie	0,2	0,6	0,5	79,4	19,4	99,8	23	85	70	11785	2871	14811
9. Podkarpackie	0,1	0,1	2,6	29,7	67,5	99,9	49	33	886	10209	23253	34381
10. Podlaskie	0,0	0,0	0,1	6,8	93,0	100,0	8	6	13	1273	17301	18593
11. Pomorskie	0,0	0,0	0,0	1,5	98,4	100,0	13	3	9	480	31481	31973
12. Śląskie	0,1	0,0	0,1	25,9	73,8	99,9	54	22	93	16413	46791	63319
13. Świętokrzyskie	0,0	0,0	0,1	0,8	99,1	100,0	5	8	17	144	18637	18806
14. Warmińsko-Mazurskie	0,0	0,0	0,0	0,2	99,8	100,0	6	2	9	34	22412	22457
15. Wielkopolskie	0,0	0,0	0,0	4,0	95,9	100,0	18	5	17	2007	48133	50162
16. Zachodniopomorskie	0,0	0,0	0,1	8,2	91,7	100,0	7	4	16	1897	21352	23269

Województwo	Rocznik 1988											
	Odsetki						Liczby					
	NS	SPP	SPU	DP1	DP2	Razem	NS	SPP	SPU	DP1	DP2	Razem
POLSKA	0,1	0,0	0,1	2,0	97,8	99,9	377	271	729	10891	543304	555195
1. Dolnośląskie	0,0	0,0	0,1	1,5	98,3	100,0	12	10	38	601	38532	39181
2. Kujawsko-Pomorskie	0,1	0,0	0,0	0,5	99,5	99,9	17	1	10	140	30427	30578
3. Lubelskie	0,0	0,0	0,0	0,5	99,4	100,0	10	7	7	168	34050	34232
4. Lubuskie	0,0	0,0	0,1	0,3	99,6	100,0	5	1	12	49	15474	15536
5. Łódzkie	0,0	0,0	0,0	1,7	98,2	100,0	8	3	10	598	33806	34417
6. Małopolskie	0,2	0,1	0,5	2,4	96,8	99,8	105	70	230	1161	46859	48320
7. Mazowieckie	0,1	0,0	0,1	5,1	94,7	99,9	37	22	83	3479	64400	67984
8. Opolskie	0,1	0,7	1,1	2,4	95,8	99,9	12	103	161	358	14456	15078
9. Podkarpackie	0,1	0,0	0,1	2,6	97,2	99,9	24	15	36	910	34066	35027
10. Podlaskie	0,0	0,0	0,0	0,9	99,0	100,0	8	3	8	178	19105	19294
11. Pomorskie	0,1	0,0	0,1	0,4	99,3	99,9	49	6	23	143	32758	32930
12. Śląskie	0,1	0,0	0,1	3,8	96,0	99,9	58	4	62	2470	61891	64427
13. Świętokrzyskie	0,0	0,0	0,0	0,3	99,6	100,0	4	5	6	54	19356	19421
14. Warmińsko-Mazurskie	0,0	0,0	0,0	0,1	99,8	100,0	6	2	7	24	23168	23201
15. Wielkopolskie	0,0	0,0	0,0	0,5	99,4	100,0	15	12	23	235	51272	51542
16. Zachodniopomorskie	0,0	0,0	0,1	1,3	98,5	100,0	7	7	13	323	23684	24027

STAN ZASZCZEPNIENIA ROCZNIKÓW 2002-1983 WEDŁUG WOJEWÓDZTW (cd)

Województwo	Rocznik 1987											
	Odsetki						Liczby					
	NS	SPP	SPU	DP1	DP2	Razem	NS	SPP	SPU	DP1	DP2	Razem
POLSKA	0,1	0,0	0,1	0,9	98,9	99,9	349	281	766	4826	558345	564218
1. Dolnośląskie	0,0	0,0	0,1	0,6	99,2	100,0	14	19	30	244	40411	40704
2. Kujawsko-Pomorskie	0,0	0,0	0,0	0,3	99,6	100,0	8	6	8	88	31170	31272
3. Lubelskie	0,0	0,0	0,0	0,3	99,6	100,0	14	4	14	94	34386	34498
4. Lubuskie	0,1	0,0	0,0	0,3	99,6	99,9	12	2	5	45	15655	15707
5. Łódzkie	0,0	0,0	0,0	0,8	99,0	100,0	17	6	17	299	35034	35356
6. Małopolskie	0,2	0,2	0,5	1,8	97,4	99,8	85	80	231	897	47655	48863
7. Mazowieckie	0,0	0,0	0,1	1,8	98,0	100,0	33	23	53	1233	66293	67602
8. Opolskie	0,1	0,6	1,8	0,7	96,8	99,9	13	89	287	113	15031	15520
9. Podkarpackie	0,1	0,0	0,1	1,0	98,8	99,9	27	12	43	351	34981	35387
10. Podlaskie	0,1	0,0	0,1	0,3	99,6	99,9	10	4	12	50	19338	19404
11. Pomorskie	0,1	0,0	0,0	0,2	99,7	99,9	23	6	9	75	32982	33072
12. Śląskie	0,1	0,0	0,0	1,5	98,4	99,9	55	11	26	975	65336	66348
13. Świętokrzyskie	0,0	0,0	0,1	0,2	99,7	100,0	8	5	10	32	19413	19460
14. Warmińsko-Mazurskie	0,0	0,0	0,0	0,1	99,9	100,0	10	1	7	15	23418	23441
15. Wielkopolskie	0,0	0,0	0,0	0,3	99,7	100,0	14	8	10	139	52300	52457
16. Zachodniopomorskie	0,0	0,0	0,0	0,7	99,2	100,0	6	5	4	176	24942	25127

Województwo	Rocznik 1986											
	Odsetki						Liczby					
	NS	SPP	SPU	DP1	DP2	Razem	NS	SPP	SPU	DP1	DP2	Razem
POLSKA	0,1	0,0	0,1	0,6	99,1	99,9	327	182	811	3675	572049	576717
1. Dolnośląskie	0,0	0,0	0,0	0,4	99,5	100,0	19	8	10	157	42321	42496
2. Kujawsko-Pomorskie	0,0	0,0	0,0	0,2	99,8	100,0	6	6	6	62	32580	32654
3. Lubelskie	0,0	0,0	0,0	0,2	99,7	100,0	12	4	10	87	36345	36446
4. Lubuskie	0,0	0,0	0,1	0,2	99,7	100,0	2	1	9	31	16580	16621
5. Łódzkie	0,0	0,0	0,0	0,3	99,7	100,0	5	5	9	100	36685	36799
6. Małopolskie	0,2	0,1	0,5	2,1	97,0	99,8	113	64	266	1079	48757	50166
7. Mazowieckie	0,1	0,0	0,1	1,4	98,4	99,9	43	21	58	876	61691	62646
8. Opolskie	0,1	0,3	2,2	0,8	96,6	99,9	12	45	348	135	15469	15997
9. Podkarpackie	0,1	0,0	0,1	0,6	99,2	99,9	30	6	21	214	35626	35867
10. Podlaskie	0,1	0,0	0,0	0,3	99,6	99,9	11	1	5	54	19870	19930
11. Pomorskie	0,0	0,0	0,0	0,2	99,8	100,0	4	3	2	51	33565	33621
12. Śląskie	0,0	0,0	0,0	0,8	99,1	100,0	31	8	28	552	67908	68496
13. Świętokrzyskie	0,0	0,0	0,0	0,2	99,8	100,0	10	3	6	31	20483	20523
14. Warmińsko-Mazurskie	0,0	-	0,0	0,0	99,9	100,0	7	-	3	8	24141	24152
15. Wielkopolskie	0,0	0,0	0,0	0,2	99,7	100,0	16	7	21	112	54611	54751
16. Zachodniopomorskie	0,0	-	0,0	0,5	99,4	100,0	6	-	9	126	25417	25552

STAN ZASZCZEPHENIA ROCZNIKÓW 2002-1983 WEDŁUG WOJEWÓDZTW (cd)

Województwo	Rocznik 1985													
	Odsetki							Liczby						
	NS	SPP	SPU	DP1	DP2	DP3	Razem	NS	SPP	SPU	DP1	DP2	DP3	Razem
POLSKA	0,1	0,0	0,1	0,5	89,1	10,2	99,9	311	155	655	2986	537113	61371	602280
1. Dolnośląskie	0,0	0,0	0,0	0,3	96,4	3,3	100,0	3	7	21	117	43651	1499	45295
2. Kujawsko-Pomorskie	0,0	0,0	0,0	0,1	57,8	42,1	100,0	11	3	5	34	19872	14464	34378
3. Lubelskie	0,0	0,0	0,0	0,2	90,9	8,9	100,0	15	5	8	65	34195	3346	37619
4. Lubuskie	0,0	0,0	0,0	0,1	96,6	3,2	100,0	2	8	6	19	17056	566	17655
5. Łódzkie	0,0	-	0,0	0,2	92,4	7,4	100,0	3	-	9	70	35412	2828	38319
6. Małopolskie	0,2	0,2	0,4	2,1	77,9	19,3	99,8	87	83	229	1079	40270	9957	51618
7. Mazowieckie	0,0	0,0	0,1	0,5	95,6	3,8	100,0	32	6	33	338	62099	2464	64940
8. Opolskie	0,1	0,1	1,5	1,2	91,4	5,7	99,9	12	14	251	209	15541	977	16992
9. Podkarpackie	0,1	0,0	0,1	0,5	85,9	13,4	99,9	46	6	24	173	32492	5065	37760
10. Podlaskie	0,0	0,0	0,0	0,2	94,5	5,3	100,0	6	4	9	37	19165	1069	20284
11. Pomorskie	0,1	0,0	0,0	0,7	91,8	7,4	99,9	27	4	5	236	32161	2588	34994
12. Śląskie	0,1	0,0	0,0	0,5	92,0	7,4	99,9	38	3	19	346	65263	5249	70880
13. Świętokrzyskie	0,0	0,0	0,0	0,1	83,8	16,0	100,0	8	2	8	24	18197	3485	21716
14. Warmińsko-Mazurskie	0,0	0,0	0,0	0,1	87,9	12,0	100,0	6	2	2	16	21949	3004	24973
15. Wielkopolskie	0,0	0,0	0,0	0,1	94,3	5,5	100,0	11	7	22	80	54177	3135	57421
16. Zachodniopomorskie	0,0	0,0	0,0	0,5	93,3	6,1	100,0	4	1	4	143	25613	1675	27436

Województwo	Rocznik 1984													
	Odsetki							Liczby						
	NS	SPP	SPU	DP1	DP2	DP3	Razem	NS	SPP	SPU	DP1	DP2	DP3	Razem
POLSKA	0,1	0,0	0,1	0,2	16,4	83,3	99,9	331	124	509	1117	97553	495229	594532
1. Dolnośląskie	0,0	0,0	0,0	0,1	16,6	83,2	100,0	18	8	6	56	7554	37953	45577
2. Kujawsko-Pomorskie	0,0	0,0	0,0	0,0	5,5	94,4	100,0	12	5	3	12	1908	32625	34553
3. Lubelskie	0,1	0,0	0,0	0,0	3,0	96,9	99,9	24	2	3	17	1092	35376	36490
4. Lubuskie	0,0	0,0	0,0	0,0	4,8	95,1	100,0	3	2	4	8	862	17158	18034
5. Łódzkie	0,0	0,0	0,0	0,1	24,7	75,1	100,0	8	3	8	47	9300	28303	37661
6. Małopolskie	0,2	0,1	0,3	0,9	7,8	90,8	99,8	112	55	134	442	3977	46444	51052
7. Mazowieckie	0,0	0,0	0,0	0,2	25,1	74,6	100,0	19	10	17	118	15137	44908	60190
8. Opolskie	0,1	0,1	1,5	0,6	56,3	41,5	99,9	21	13	256	105	9822	7236	17432
9. Podkarpackie	0,1	0,0	0,1	0,2	30,5	69,2	99,9	19	3	28	79	11471	26056	37637
10. Podlaskie	0,1	0,0	0,0	0,2	7,0	92,7	99,9	13	4	3	30	1391	18318	19746
11. Pomorskie	0,0	0,0	0,0	0,1	18,1	81,7	100,0	15	5	6	16	5663	25527	31217
12. Śląskie	0,0	0,0	0,0	0,1	30,0	69,7	100,0	30	4	15	99	21071	48903	70092
13. Świętokrzyskie	0,0	0,0	0,0	0,1	3,4	96,5	100,0	4	2	5	13	756	21347	22123
14. Warmińsko-Mazurskie	0,1	-	0,0	0,0	1,3	98,6	99,9	16	-	3	5	323	25252	25583
15. Wielkopolskie	0,0	0,0	0,0	0,1	7,2	92,7	100,0	17	5	7	40	4268	54991	59311
16. Zachodniopomorskie	-	0,0	0,0	0,1	10,6	89,2	100,0	-	3	11	30	2958	24832	27834

STAN ZASZCZEPNIENIA ROCZNIKÓW 2002-1983 WEDŁUG WOJEWÓDZTW (cd)

Województwo	Rocznik 1983													
	Odsetki							Liczby						
	NS	SPP	SPU	DP1	DP2	DP3	Razem	NS	SPP	SPU	DP1	DP2	DP3	Razem
POLSKA	0,0	0,0	0,1	0,1	4,9	94,8	100,0	258	83	387	793	27015	525542	553820
1. Dolnośląskie	0,0	0,0	0,0	0,1	6,6	93,3	100,0	10	5	9	33	3012	42483	45542
2. Kujawsko-Pomorskie	0,0	0,0	0,0	0,0	1,8	98,2	100,0	8	6	4	9	621	34508	35148
3. Lubelskie	0,0	0,0	0,0	0,0	1,2	98,8	100,0	5	2	2	16	372	31769	32161
4. Lubuskie	0,0	0,0	0,0	0,0	2,0	97,9	100,0	1	6	6	7	364	18275	18658
5. Łódzkie	0,0	0,0	0,0	0,1	2,8	97,1	100,0	10	2	9	18	963	33351	34343
6. Małopolskie	0,2	0,1	0,2	0,5	3,6	95,4	99,8	122	32	81	268	1779	46867	49027
7. Mazowieckie	0,0	0,0	0,0	0,1	7,4	92,4	100,0	15	7	9	42	3735	46442	50235
8. Opolskie	0,0	0,0	1,3	1,5	10,9	86,2	100,0	7	2	219	263	1868	14777	17129
9. Podkarpackie	0,1	0,0	0,0	0,1	4,7	95,1	99,9	24	8	12	30	1778	35961	37789
10. Podlaskie	0,0	0,0	0,1	0,1	2,2	97,7	100,0	7	3	9	15	385	17465	17877
11. Pomorskie	0,0	0,0	0,0	0,0	6,8	93,1	100,0	4	1	5	6	1061	14505	15578
12. Śląskie	0,0	0,0	0,0	0,0	11,3	88,6	100,0	26	2	4	27	7832	61617	69482
13. Świętokrzyskie	0,0	0,0	0,0	0,0	0,8	99,1	100,0	2	1	4	8	162	19013	19188
14. Warmińsko-Mazurskie	0,0	-	0,0	0,0	0,5	99,4	100,0	7	-	1	9	132	24980	25122
15. Wielkopolskie	0,0	0,0	0,0	0,0	3,0	96,9	100,0	7	6	9	15	1784	57776	59590
16. Zachodniopomorskie	0,0	-	0,0	0,1	4,3	95,5	100,0	3	-	4	27	1167	25753	26951

STAN ZASZCZEPNIENIA III DAWKĄ PRZYPOMINAJĄCĄ (DP3) ROCZNIKÓW 1985-1983
W STOSUNKU DO LICZBY OBJĘTYCH SPRAWOZDANIAMI ZE SZCZEPIEŃ OCHRONNYCH ORAZ W STOSUNKU DO LICZBY LUDNOŚCI
WEDŁUG WOJEWÓDZTW

Województwo	Odsetki zaszczepionych					
	Rocznik 1985		Rocznik 1984		Rocznik 1983	
	MZ-54	GUS	MZ-54	GUS	MZ-54	GUS
POLSKA	10,2	9,3	83,3	72,9	94,8	75,9
1. Dolnośląskie	3,3	3,1	83,2	74,9	93,3	79,9
2. Kujawsko-Pomorskie	42,1	39,2	94,4	86,0	98,2	89,7
3. Lubelskie	8,9	8,3	96,9	86,5	98,8	77,1
4. Lubuskie	3,2	3,1	95,1	88,7	97,9	92,4
5. Łódzkie	7,4	6,9	75,1	66,9	97,1	75,9
6. Małopolskie	19,3	18,0	90,8	81,7	95,4	79,7
7. Mazowieckie	3,8	3,0	74,6	53,5	92,4	53,5
8. Opolskie	5,7	5,2	41,5	37,6	86,2	77,3
9. Podkarpackie	13,4	12,9	69,2	64,7	95,1	90,6
10. Podlaskie	5,3	4,8	92,7	81,2	97,7	77,5
11. Pomorskie	7,4	6,7	81,7	64,2	93,1	36,1
12. Śląskie	7,4	6,6	69,7	60,2	88,6	73,8
13. Świętokrzyskie	16,0	15,3	96,5	90,0	99,1	81,7
14. Warmińsko-Mazurskie	12,0	11,0	98,6	90,3	99,4	87,6
15. Wielkopolskie	5,5	5,3	92,7	89,6	96,9	92,4
16. Zachodniopomorskie	6,1	5,7	89,2	80,4	95,5	82,3

KRZTUSIEC

STAN ZASZCZEPIONA DZIECI W 1-3 ROKU ŻYCIA W LATACH 1993-2002
W STOSUNKU DO LICZBY OBJĘTYCH SPRAWOZDANIAMI ZE SZCZEPIEŃ OCHRONNYCH

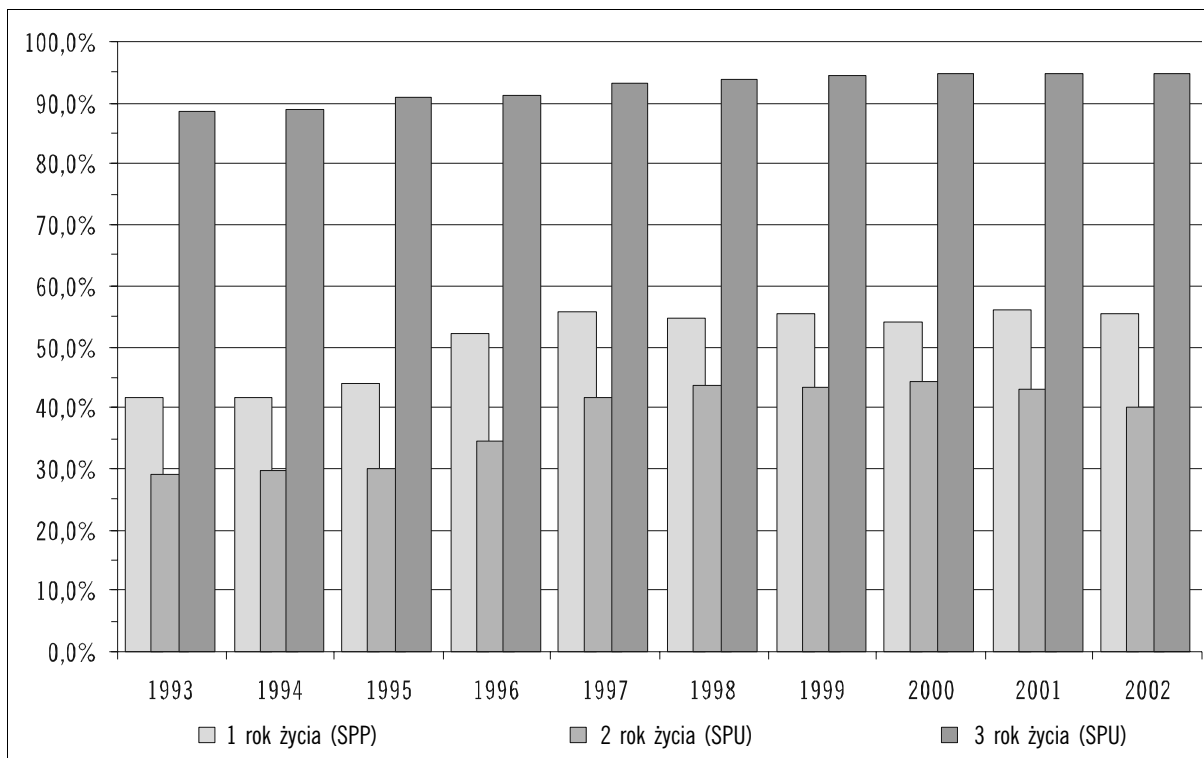

STAN ZASZCZEPIONA (SPP) DZIECI W 2 ROKU ŻYCIA W LATACH 1993-2002
W STOSUNKU DO LICZBY DZIECI W ROCZNIKU ORAZ W STOSUNKU DO LICZBY OBJĘTYCH SPRAWOZDANIAMI ZE SZCZEPIEŃ OCHRONNYCH

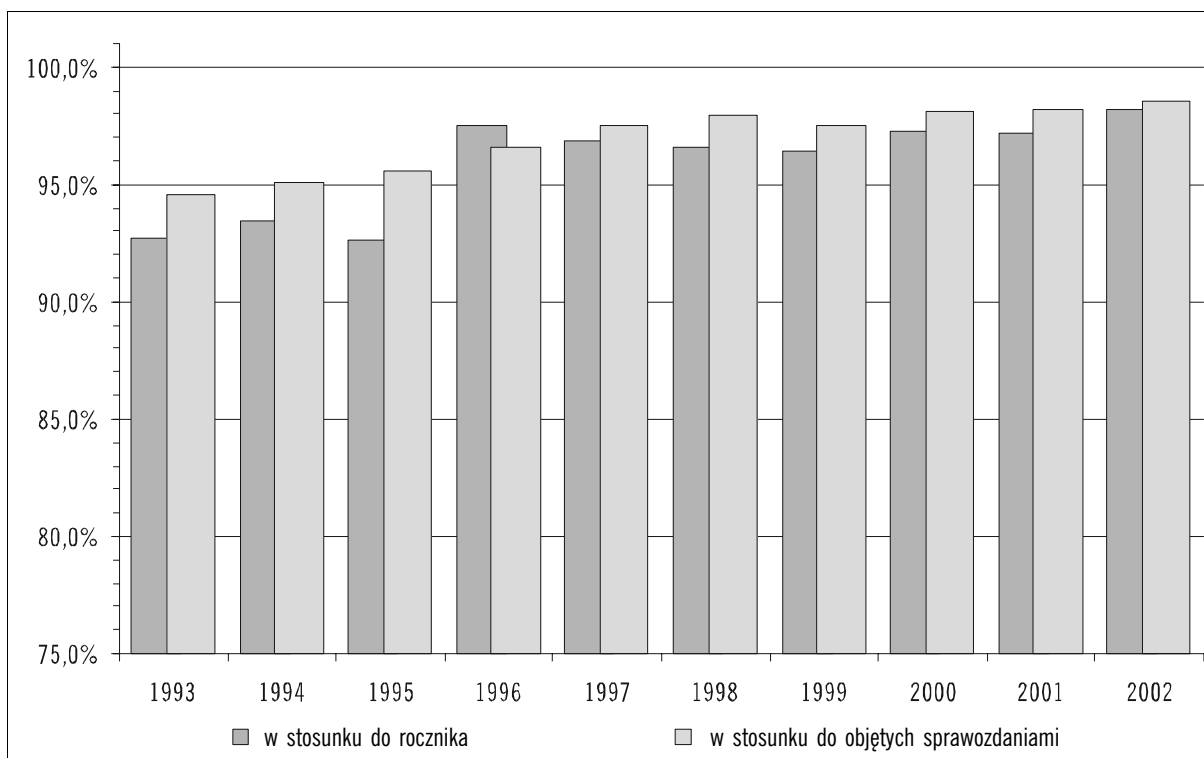

STAN ZASZCZEPIENIA ROCZNIKÓW 2002-1998 W 2002 ROKU

Rocznik	Odsetki				Liczby			
	NS	SPP	SPU	Razem	NS	SPP	SPU	Razem
2002	44,5	55,5	x	55,5	149813	187048	x	187048
2001	1,4	58,4	40,1	98,6	5210	211071	144856	355927
2000	0,6	4,6	94,8	99,4	2118	17182	352335	369517
1999	0,4	1,4	98,2	99,6	1581	5331	367452	372783
1998	0,4	0,8	98,8	99,6	1585	3166	380429	383595

PORÓWNANIE STANU ZASZCZEPIENIA WYBRANYCH ROCZNIKÓW W 2002 I 2001 ROKU

Dzieci w 1 roku życia

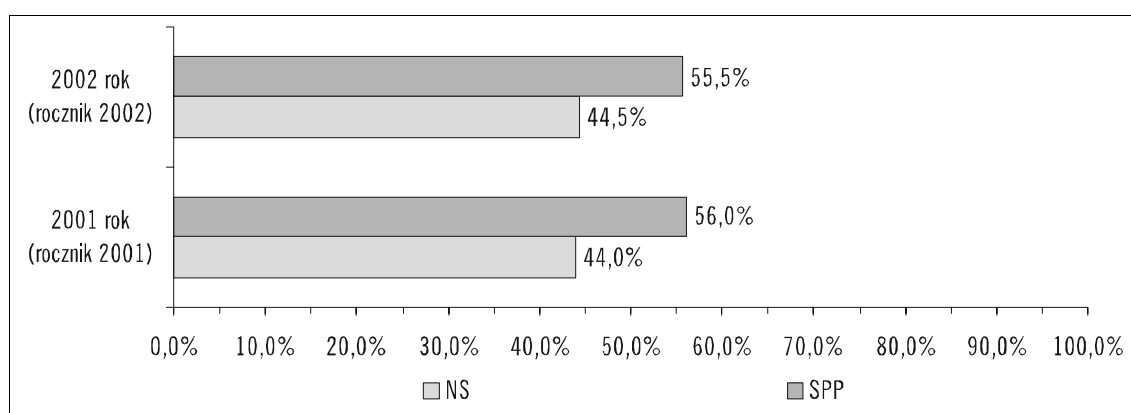

Dzieci w 2 roku życia

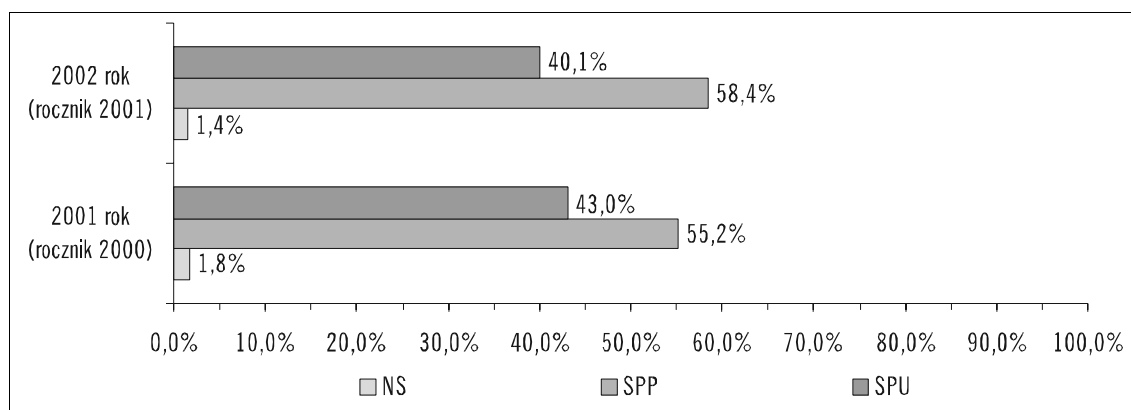

Dzieci w 3 roku życia

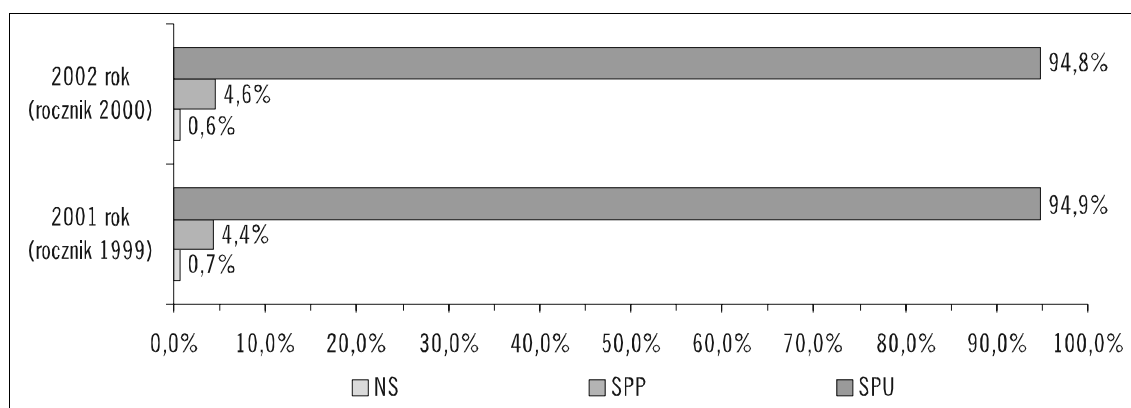

STAN ZASZCZEPIONA (SPP) DZIECI W 2 ROKU ŻYCIA W 2002 ROKU
WEDŁUG WOJEWÓDZTW

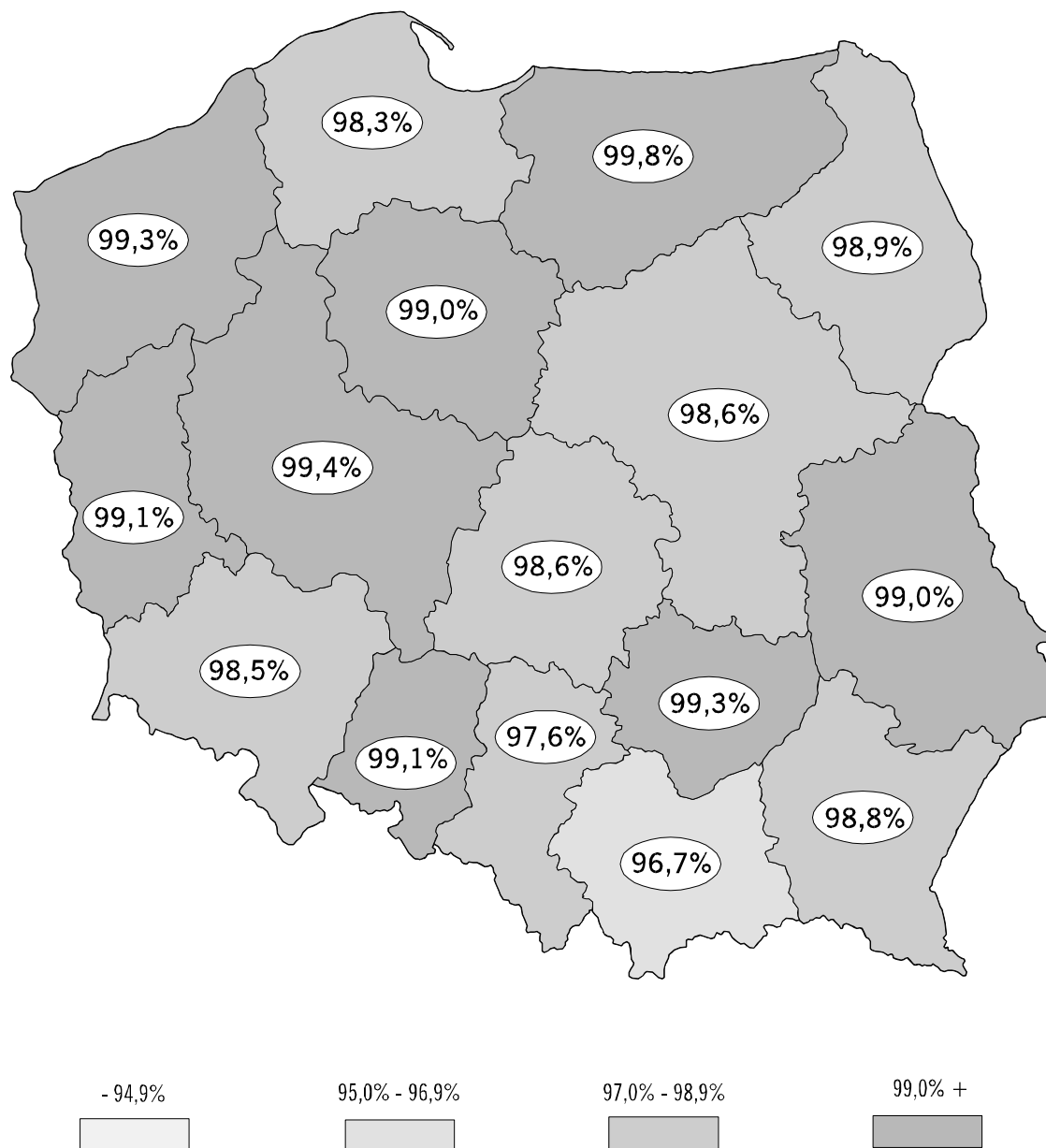

STAN ZASZCZEPHENIA ROCZNIKÓW 2002-1998 WEDŁUG WOJEWÓDZTW

Województwo	Rocznik 2002				Rocznik 2001							
	Odsetki		Liczby		Odsetki				Liczby			
	NS	SPP	NS	SPP	NS	SPP	SPU	Razem	NS	SPP	SPU	Razem
POLSKA	44,5	55,5	149813	187048	1,4	58,4	40,1	98,6	5210	211071	144856	355927
1. Dolnośląskie	46,5	53,5	10747	12374	1,5	61,2	37,3	98,5	377	15374	9381	24755
2. Kujawsko-Pomorskie	44,5	55,5	8589	10693	1,0	57,5	41,5	99,0	201	11823	8540	20363
3. Lubelskie	43,3	56,7	8367	10965	1,0	57,5	41,5	99,0	219	12284	8855	21139
4. Lubuskie	41,4	58,6	3742	5298	0,9	49,6	49,5	99,1	87	4830	4820	9650
5. Łódzkie	43,3	56,7	8997	11766	1,4	58,7	39,8	98,6	316	12875	8730	21605
6. Małopolskie	46,7	53,3	14350	16368	3,3	59,5	37,3	96,7	1090	19901	12484	32385
7. Mazowieckie	46,2	53,8	21034	24497	1,4	64,4	34,2	98,6	668	30920	16423	47343
8. Opolskie	44,6	55,4	3623	4495	0,9	60,2	38,9	99,1	80	5243	3390	8633
9. Podkarpackie	45,2	54,8	9058	10984	1,2	64,4	34,4	98,8	261	13732	7329	21061
10. Podlaskie	44,4	55,6	4785	5984	1,1	63,2	35,7	98,9	120	7108	4017	11125
11. Pomorskie	44,1	55,9	9413	11925	1,7	52,6	45,7	98,3	400	12147	10552	22699
12. Śląskie	48,5	51,5	17959	19094	2,4	63,0	34,6	97,6	946	25131	13812	38943
13. Świętokrzyskie	42,2	57,8	4602	6311	0,7	58,2	41,1	99,3	84	6849	4836	11685
14. Warmińsko-Mazurskie	37,0	63,0	5184	8822	0,2	34,3	65,5	99,8	31	5049	9646	14695
15. Wielkopolskie	41,0	59,0	13171	18953	0,6	55,0	44,3	99,4	220	18826	15153	33979
16. Zachodniopomorskie	42,1	57,9	6192	8519	0,7	56,2	43,1	99,3	110	8979	6888	15867

Województwo	Rocznik 2000							
	Odsetki				Liczby			
	NS	SPP	SPU	Razem	NS	SPP	SPU	Razem
POLSKA	0,6	4,6	94,8	99,4	2118	17182	352335	369517
1. Dolnośląskie	0,7	4,8	94,5	99,3	176	1229	24011	25240
2. Kujawsko-Pomorskie	0,4	2,4	97,2	99,6	93	503	20379	20882
3. Lubelskie	0,4	3,5	96,2	99,6	77	760	21160	21920
4. Lubuskie	0,3	1,5	98,2	99,7	32	148	9636	9784
5. Łódzkie	0,5	4,5	95,0	99,5	109	1035	21778	22813
6. Małopolskie	1,1	7,5	91,4	98,9	398	2607	31870	34477
7. Mazowieckie	0,5	6,5	93,0	99,5	269	3177	45514	48691
8. Opolskie	0,7	3,9	95,4	99,3	66	359	8781	9140
9. Podkarpackie	0,4	6,3	93,3	99,6	101	1431	21280	22711
10. Podlaskie	0,4	3,5	96,1	99,6	49	409	11200	11609
11. Pomorskie	0,5	3,9	95,6	99,5	111	905	22074	22979
12. Śląskie	1,1	6,8	92,1	98,9	436	2837	38162	40999
13. Świętokrzyskie	0,3	3,1	96,6	99,7	40	375	11623	11998
14. Warmińsko-Mazurskie	0,1	0,3	99,6	99,9	14	46	14939	14985
15. Wielkopolskie	0,3	2,2	97,5	99,7	103	780	34100	34880
16. Zachodniopomorskie	0,3	3,5	96,2	99,7	44	581	15828	16409

STAN ZASZCZEPHENIA ROCZNIKÓW 2002-1998 WEDŁUG WOJEWÓDZTW (cd)

Województwo	Rocznik 1999							
	Odsetki				Liczby			
	NS	SPP	SPU	Razem	NS	SPP	SPU	Razem
POLSKA	0,4	1,4	98,2	99,6	1581	5331	367452	372783
1. Dolnośląskie	0,6	1,2	98,1	99,4	156	322	25321	25643
2. Kujawsko-Pomorskie	0,2	0,6	99,2	99,8	50	129	21182	21311
3. Lubelskie	0,2	0,8	99,0	99,8	40	183	22117	22300
4. Lubuskie	0,5	0,4	99,1	99,5	49	39	10044	10083
5. Łódzkie	0,3	1,4	98,4	99,7	63	311	22528	22839
6. Małopolskie	0,9	2,7	96,4	99,1	313	929	33446	34375
7. Mazowieckie	0,4	2,2	97,4	99,6	199	1057	47369	48426
8. Opolskie	0,4	0,9	98,7	99,6	40	84	9335	9419
9. Podkarpackie	0,5	2,0	97,5	99,5	118	456	22664	23120
10. Podlaskie	0,2	1,0	98,8	99,8	29	117	11662	11779
11. Pomorskie	0,4	1,2	98,4	99,6	92	288	23018	23306
12. Śląskie	0,6	2,2	97,2	99,4	264	887	40083	40970
13. Świętokrzyskie	0,3	0,9	98,8	99,7	35	115	12151	12266
14. Warmińsko-Mazurskie	0,1	0,2	99,8	99,9	9	28	15351	15379
15. Wielkopolskie	0,2	0,6	99,2	99,8	73	205	34966	35171
16. Zachodniopomorskie	0,3	1,1	98,6	99,7	51	181	16215	16396

Województwo	Rocznik 1998							
	Odsetki				Liczby			
	NS	SPP	SPU	Razem	NS	SPP	SPU	Razem
POLSKA	0,4	0,8	98,8	99,6	1585	3166	380429	383595
1. Dolnośląskie	0,5	0,6	98,9	99,5	145	154	26468	26622
2. Kujawsko-Pomorskie	0,2	0,4	99,3	99,8	46	97	21786	21883
3. Lubelskie	0,2	0,3	99,4	99,8	51	80	22977	23057
4. Lubuskie	0,6	0,2	99,2	99,4	64	22	10437	10459
5. Łódzkie	0,3	0,7	99,1	99,7	60	154	23143	23297
6. Małopolskie	0,9	1,9	97,2	99,1	326	670	34537	35207
7. Mazowieckie	0,4	1,2	98,4	99,6	198	599	48708	49307
8. Opolskie	0,3	0,6	99,1	99,7	29	59	9708	9767
9. Podkarpackie	0,4	1,0	98,6	99,6	86	236	23527	23763
10. Podlaskie	0,2	0,7	99,1	99,8	24	92	12298	12390
11. Pomorskie	0,4	0,6	99,0	99,6	101	147	23575	23722
12. Śląskie	0,6	1,4	98,0	99,4	256	594	41724	42318
13. Świętokrzyskie	0,2	0,4	99,4	99,8	32	47	13098	13145
14. Warmińsko-Mazurskie	0,0	0,1	99,9	100,0	4	12	15636	15648
15. Wielkopolskie	0,3	0,3	99,4	99,7	111	121	36137	36258
16. Zachodniopomorskie	0,3	0,5	99,2	99,7	52	82	16670	16752

ODRA

STAN ZASZCZEPIENIA DZIECI W 2-4 ROKU ŻYCIA W LATACH 1993-2002
W STOSUNKU DO LICZBY OBJĘTYCH SPRAWOZDANIAMI ZE SZCZEPień OCHRONNYCH

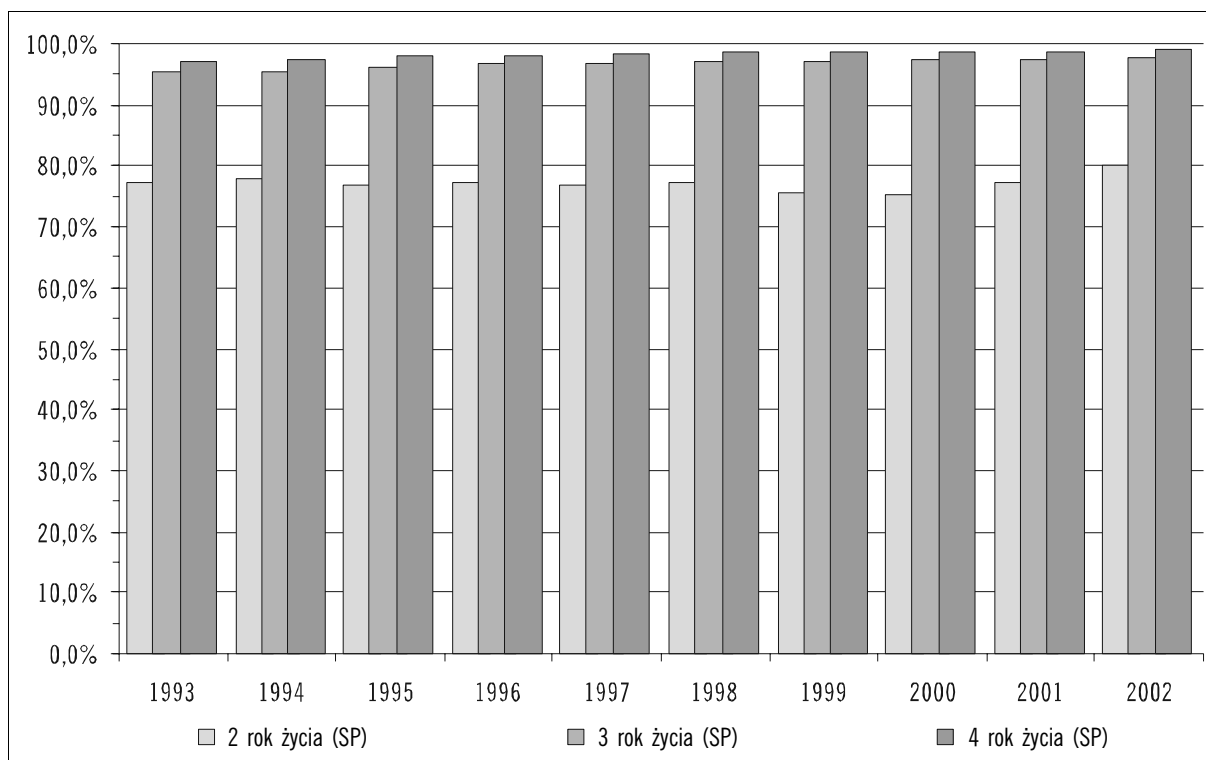

STAN ZASZCZEPIENIA (SP) DZIECI W 3 ROKU ŻYCIA W LATACH 1993-2002
W STOSUNKU DO LICZBY DZIECI W ROCZNIKU ORAZ W STOSUNKU DO LICZBY OBJĘTYCH SPRAWOZDANIAMI ZE SZCZEPień OCHRONNYCH

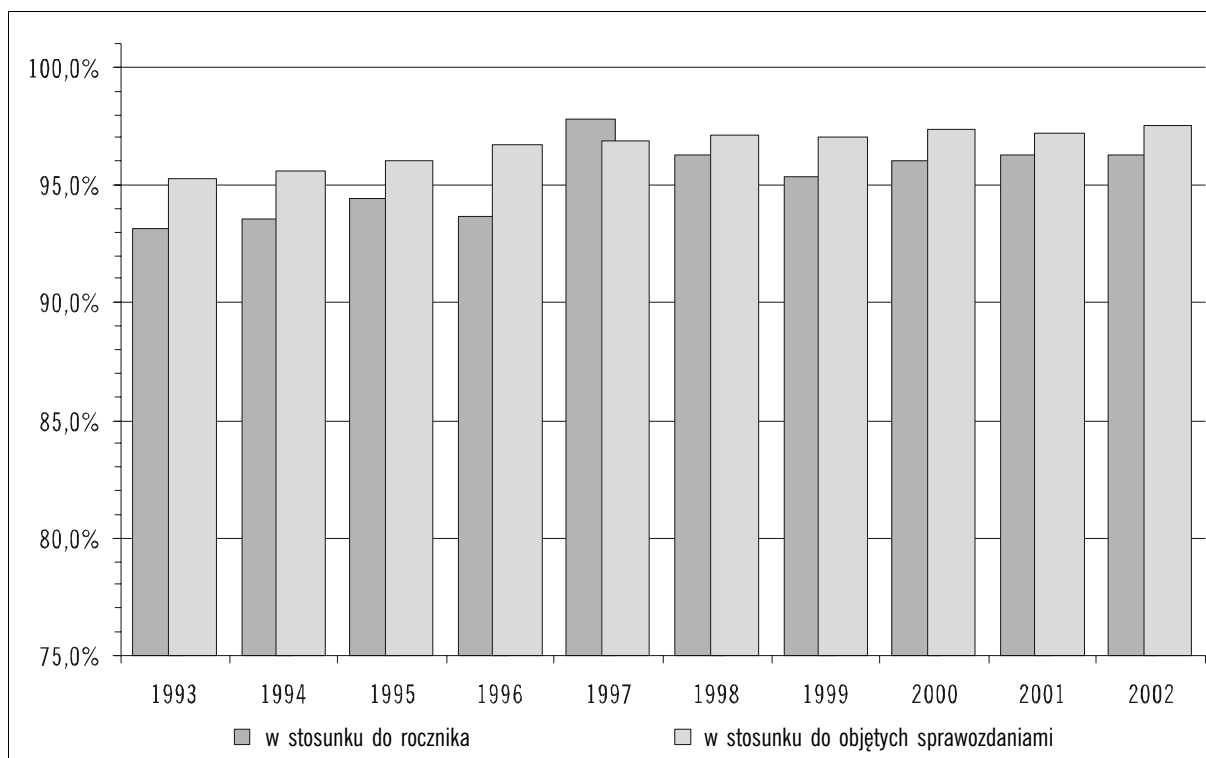

STAN ZASZCZEPHENIA ROCZNIKÓW 2001-1988 W 2002 ROKU

Rocznik	Odsetki				Liczby			
	NS	SP	DP	Razem	NS	SP	DP	Razem
2001	20,0	80,0	x	80,0	72113	289024	x	289024
2000	2,4	97,6	x	97,6	9068	362567	x	362567
1999	1,1	98,9	x	98,9	4118	370246	x	370246
1998	0,7	99,3	x	99,3	2737	382443	x	382443
1997	0,5	99,5	x	99,5	2144	397725	x	397725
1996	0,4	15,2	84,4	99,6	1624	63249	350791	414040
1995	0,3	2,9	96,8	99,7	1413	12436	414508	426944
1994	0,3	1,4	98,3	99,7	1235	6563	447685	454248
1993	0,2	1,0	98,7	99,8	1164	4915	469688	474603
1992	0,2	0,8	99,0	99,8	1077	3935	489457	493392
1991	0,2	0,6	99,2	99,8	1012	3331	520475	523806
1990	0,2	0,5	99,3	99,8	934	2729	533005	535734
1989	0,2	0,5	99,3	99,8	1121	2646	536852	539498
1988	0,2	0,5	99,3	99,8	1085	2684	551803	554487

PORÓWNANIE STANU ZASZCZEPHENIA WYBRANYCH ROCZNIKÓW W 2002 I 2001 ROKU

Dzieci w 2 roku życia

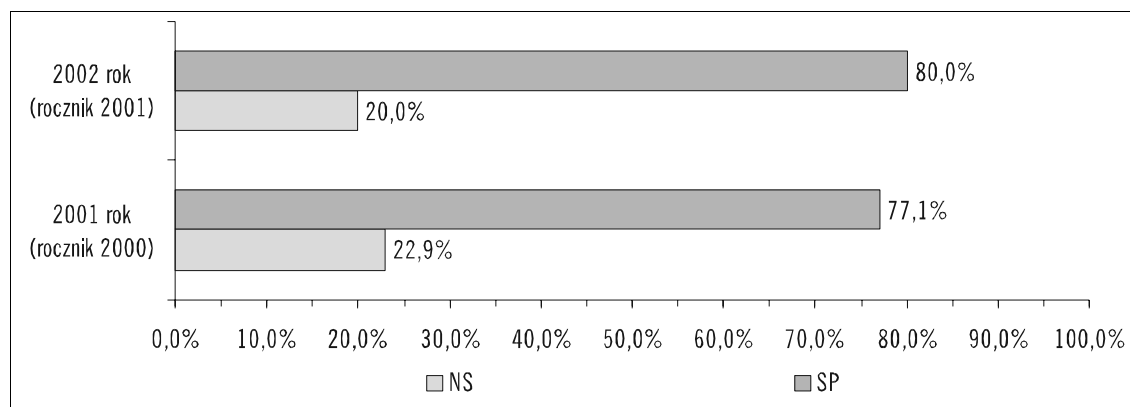

Dzieci w 3 roku życia

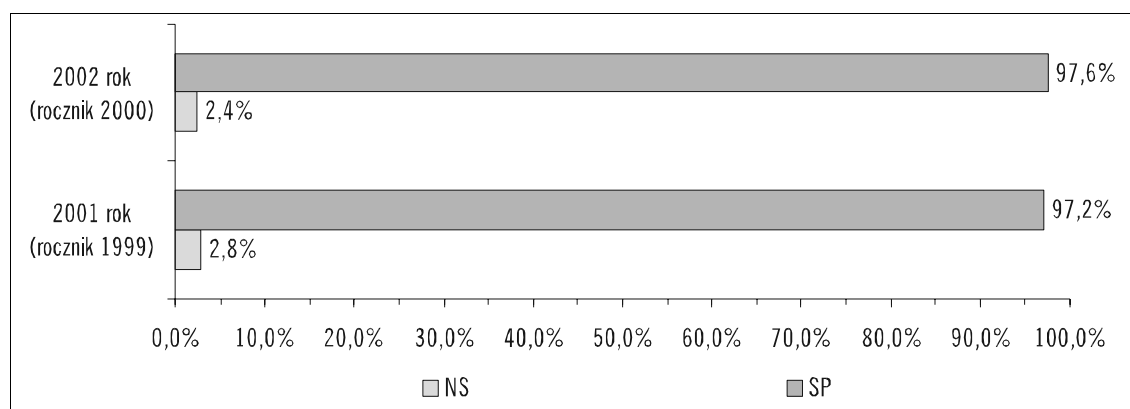

PORÓWNANIE STANU ZASZCZEPHENIA WYBRANYCH ROCZNIKÓW W 2002 I 2001 ROKU (cd)

Dzieci w 4 roku życia

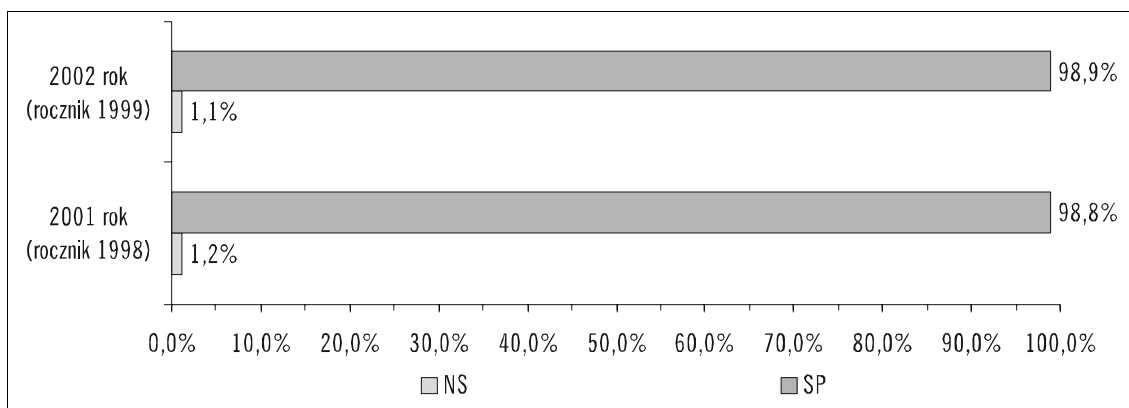

Dzieci w 7 roku życia

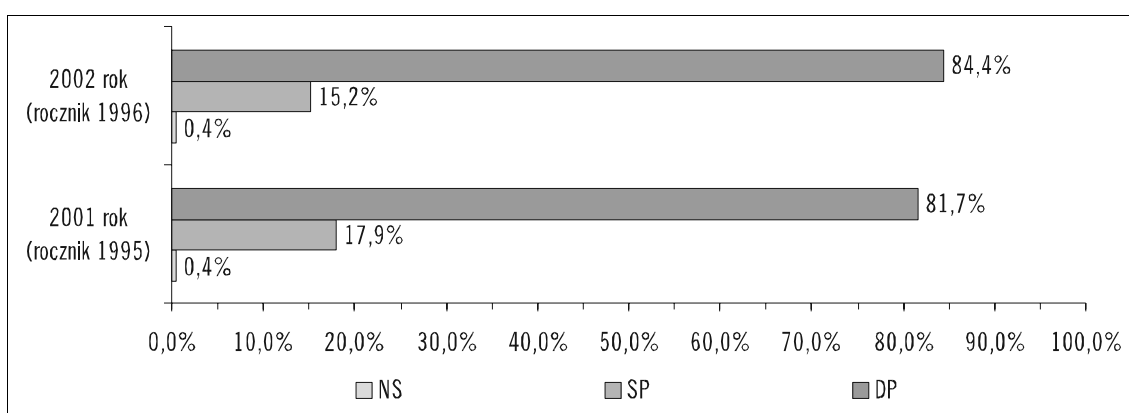

Dzieci w 8 roku życia

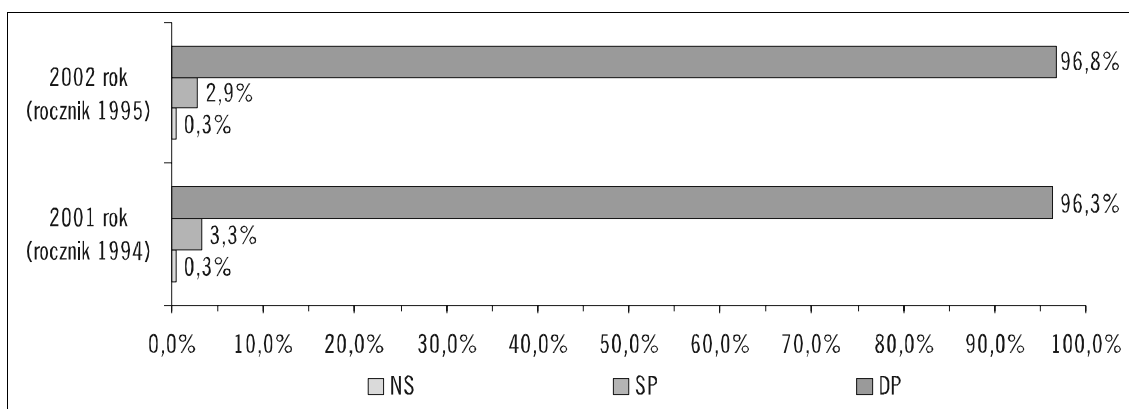

Dzieci w 9 roku życia

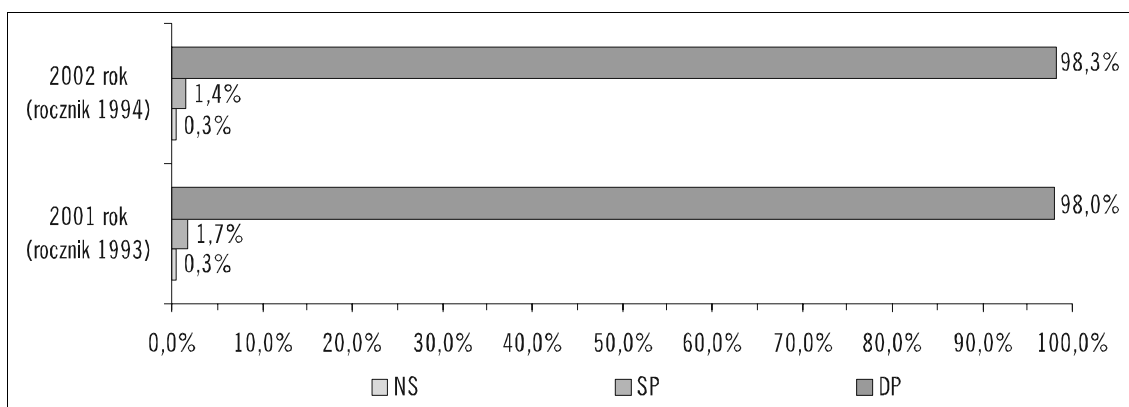

STAN ZASZCZEPIONA (SP) DZIECI W 3 ROKU ŻYCIA W 2002 ROKU
WEDŁUG WOJEWÓDZTW

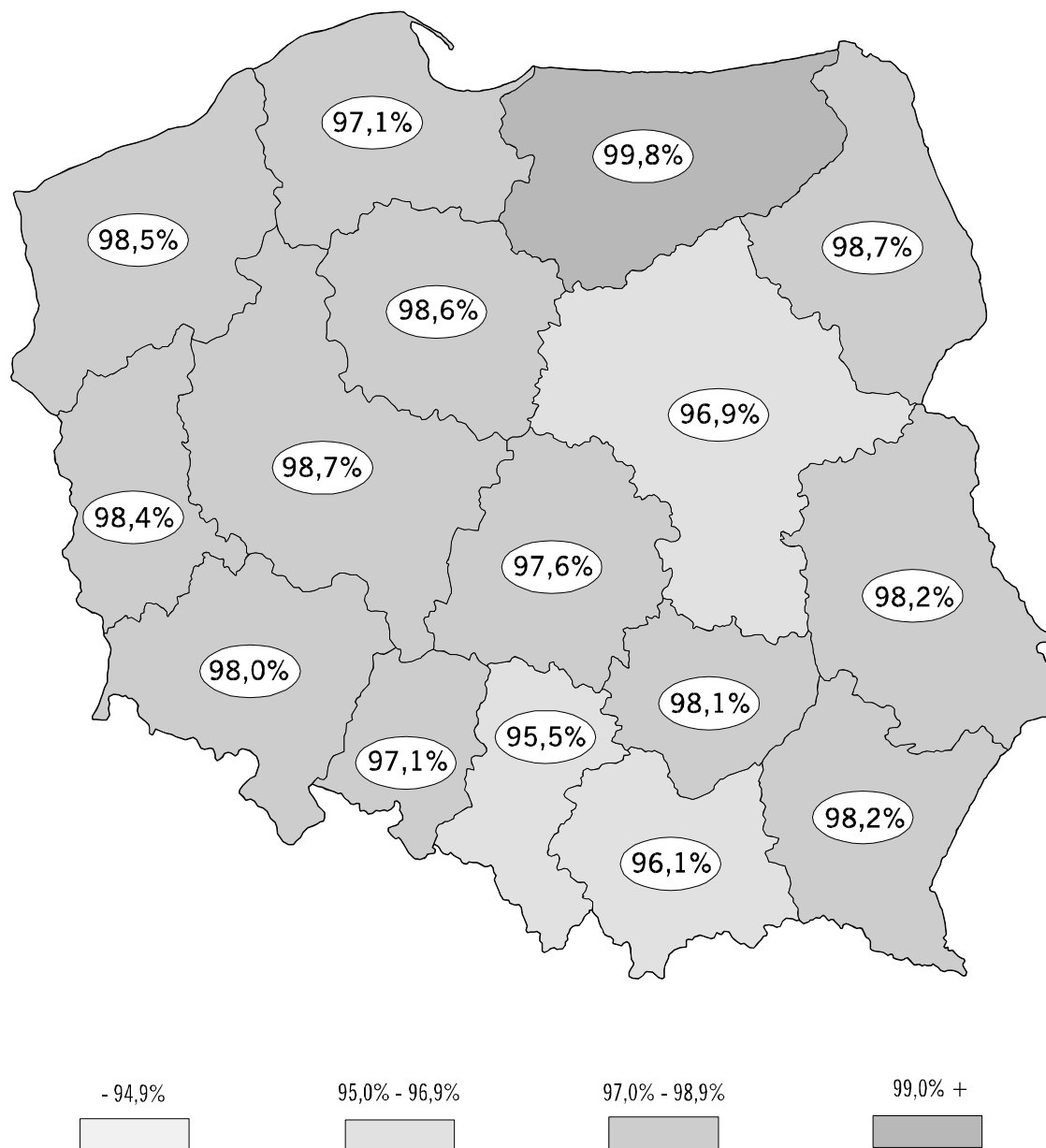

STAN ZASZCZEPHENIA ROCZNIKÓW 2001-1988 WEDŁUG WOJEWÓDZTW

Województwo	Rocznik 2001				Rocznik 2000				Rocznik 1999			
	Odsetki		Liczby		Odsetki		Liczby		Odsetki		Liczby	
	NS	SP	NS	SP	NS	SP	NS	SP	NS	SP	NS	SP
POLSKA	20,0	80,0	72113	289024	2,4	97,6	9068	362567	1,1	98,9	4118	370246
1. Dolnośląskie	19,6	80,4	4916	20216	2,0	98,0	501	24915	0,9	99,1	223	25576
2. Kujawsko-Pomorskie	17,5	82,5	3596	16968	1,4	98,6	298	20677	0,5	99,5	99	21262
3. Lubelskie	15,8	84,2	3380	17978	1,8	98,2	397	21600	0,9	99,1	194	22146
4. Lubuskie	13,9	86,1	1350	8387	1,6	98,4	158	9658	0,7	99,3	75	10057
5. Łódzkie	19,9	80,1	4361	17560	2,4	97,6	557	22365	1,2	98,8	286	22616
6. Małopolskie	23,4	76,6	7824	25651	3,9	96,1	1351	33524	2,0	98,0	702	33986
7. Mazowieckie	24,2	75,8	11641	36370	3,1	96,9	1507	47453	1,5	98,5	720	47905
8. Opolskie	20,4	79,6	1777	6936	2,9	97,1	269	8937	1,0	99,0	92	9367
9. Podkarpackie	19,3	80,7	4107	17215	1,8	98,2	409	22403	1,0	99,0	235	23003
10. Podlaskie	15,5	84,5	1745	9500	1,3	98,7	146	11512	0,5	99,5	64	11744
11. Pomorskie	18,1	81,9	4174	18925	2,9	97,1	659	22431	1,0	99,0	236	23162
12. Śląskie	27,2	72,8	10832	29057	4,5	95,5	1867	39568	1,8	98,2	753	40481
13. Świętokrzyskie	15,9	84,1	1876	9893	1,9	98,1	225	11813	0,8	99,2	96	12205
14. Warmińsko-Mazurskie	3,2	96,8	473	14253	0,2	99,8	30	14969	0,1	99,9	20	15368
15. Wielkopolskie	19,9	80,1	6817	27382	1,3	98,7	441	34542	0,6	99,4	203	35041
16. Zachodniopomorskie	20,3	79,7	3244	12733	1,5	98,5	253	16200	0,7	99,3	120	16327

Województwo	Rocznik 1998				Rocznik 1997			
	Odsetki		Liczby		Odsetki		Liczby	
	NS	SP	NS	SP	NS	SP	NS	SP
POLSKA	0,7	99,3	2737	382443	0,5	99,5	2144	397725
1. Dolnośląskie	0,5	99,5	135	26632	0,1	99,9	26	27769
2. Kujawsko-Pomorskie	0,5	99,5	100	21829	0,4	99,6	103	22825
3. Lubelskie	0,5	99,5	106	23002	0,3	99,7	83	24050
4. Lubuskie	0,5	99,5	53	10470	0,6	99,4	69	10895
5. Łódzkie	0,5	99,5	117	23240	0,4	99,6	93	24589
6. Małopolskie	1,6	98,4	552	34981	1,2	98,8	423	35853
7. Mazowieckie	1,0	99,0	473	49032	0,9	99,1	438	50389
8. Opolskie	0,6	99,4	54	9742	0,4	99,6	43	10210
9. Podkarpackie	0,7	99,3	175	23674	0,5	99,5	132	24655
10. Podlaskie	0,3	99,7	39	12375	0,2	99,8	32	13144
11. Pomorskie	0,6	99,4	145	23678	0,6	99,4	143	24526
12. Śląskie	1,2	98,8	495	42079	0,8	99,2	334	43821
13. Świętokrzyskie	0,4	99,6	48	13129	0,3	99,7	46	13575
14. Warmińsko-Mazurskie	0,1	99,9	13	15639	0,1	99,9	21	16535
15. Wielkopolskie	0,5	99,5	168	36201	0,3	99,7	125	37364
16. Zachodniopomorskie	0,4	99,6	64	16740	0,2	99,8	33	17525

STAN ZASZCZEPIONA ROCZNIKÓW 2001-1988 WEDŁUG WOJEWÓDZTW (cd)

Województwo	Rocznik 1996							
	Odsetki				Liczby			
	NS	SP	DP	Razem	NS	SP	DP	Razem
POLSKA	0,4	15,2	84,4	99,6	1624	63249	350791	414040
1. Dolnośląskie	0,2	17,5	82,3	99,8	64	5073	23833	28906
2. Kujawsko-Pomorskie	0,2	3,0	96,8	99,8	50	719	23262	23981
3. Lubelskie	0,2	9,4	90,4	99,8	58	2347	22558	24905
4. Lubuskie	0,5	2,4	97,2	99,5	51	266	10919	11185
5. Łódzkie	0,3	16,3	83,4	99,7	82	4224	21560	25784
6. Małopolskie	0,9	15,1	84,0	99,1	340	5617	31293	36910
7. Mazowieckie	0,5	25,2	74,3	99,5	245	13375	39440	52815
8. Opolskie	0,3	37,8	62,0	99,7	28	4016	6587	10603
9. Podkarpackie	0,5	22,9	76,6	99,5	128	5950	19859	25809
10. Podlaskie	0,3	21,5	78,3	99,7	37	2956	10781	13737
11. Pomorskie	0,4	15,5	84,1	99,6	105	3876	21030	24906
12. Śląskie	0,6	21,6	77,8	99,4	262	9993	35979	45972
13. Świętokrzyskie	0,1	4,5	95,3	99,9	19	646	13606	14252
14. Warmińsko-Mazurskie	0,2	1,0	98,8	99,8	36	176	17162	17338
15. Wielkopolskie	0,3	6,5	93,2	99,7	100	2501	35829	38330
16. Zachodniopomorskie	0,1	8,1	91,8	99,9	19	1514	17093	18607

Województwo	Rocznik 1995							
	Odsetki				Liczby			
	NS	SP	DP	Razem	NS	SP	DP	Razem
POLSKA	0,3	2,9	96,8	99,7	1413	12436	414508	426944
1. Dolnośląskie	0,2	3,1	96,7	99,8	73	918	29087	30005
2. Kujawsko-Pomorskie	0,2	0,7	99,1	99,8	48	183	24400	24583
3. Lubelskie	0,1	1,8	98,1	99,9	31	467	25144	25611
4. Lubuskie	0,2	0,6	99,2	99,8	24	75	11743	11818
5. Łódzkie	0,2	3,0	96,8	99,8	59	801	26147	26948
6. Małopolskie	0,9	4,0	95,1	99,1	364	1554	36941	38495
7. Mazowieckie	0,5	6,2	93,3	99,5	247	3380	50672	54052
8. Opolskie	0,2	3,3	96,5	99,8	23	361	10596	10957
9. Podkarpackie	0,4	3,1	96,5	99,6	92	818	25138	25956
10. Podlaskie	0,2	2,2	97,6	99,8	33	309	13816	14125
11. Pomorskie	0,2	2,8	97,0	99,8	44	736	25053	25789
12. Śląskie	0,5	4,2	95,3	99,5	237	1967	45002	46969
13. Świętokrzyskie	0,1	0,9	98,9	99,9	21	136	14593	14729
14. Warmińsko-Mazurskie	0,1	0,1	99,8	99,9	16	21	17764	17785
15. Wielkopolskie	0,2	1,1	98,7	99,8	80	419	39233	39652
16. Zachodniopomorskie	0,1	1,5	98,4	99,9	21	291	19179	19470

STAN ZASZCZEPHENIA ROCZNIKÓW 2001-1988 WEDŁUG WOJEWÓDZTW (cd)

Województwo	Rocznik 1994							
	Odsetki				Liczby			
	NS	SP	DP	Razem	NS	SP	DP	Razem
POLSKA	0,3	1,4	98,3	99,7	1235	6563	447685	454248
1. Dolnośląskie	0,2	1,3	98,5	99,8	57	430	31761	32191
2. Kujawsko-Pomorskie	0,2	0,4	99,5	99,8	42	97	26085	26182
3. Lubelskie	0,1	1,1	98,8	99,9	38	291	27075	27366
4. Lubuskie	0,1	0,4	99,4	99,9	18	53	12414	12467
5. Łódzkie	0,1	1,2	98,6	99,9	36	356	28279	28635
6. Małopolskie	0,8	2,4	96,7	99,2	331	1003	39646	40649
7. Mazowieckie	0,4	3,0	96,7	99,6	210	1713	55652	57365
8. Opolskie	0,1	1,4	98,5	99,9	15	161	11462	11623
9. Podkarpackie	0,3	1,4	98,3	99,7	85	386	27619	28005
10. Podlaskie	0,1	0,9	99,0	99,9	15	134	15151	15285
11. Pomorskie	0,1	1,1	98,7	99,9	39	301	26805	27106
12. Śląskie	0,4	2,1	97,5	99,6	207	1088	49670	50758
13. Świętokrzyskie	0,1	0,5	99,4	99,9	18	73	15597	15670
14. Warmińsko-Mazurskie	0,0	0,1	99,9	100,0	9	15	18599	18614
15. Wielkopolskie	0,2	0,8	99,0	99,8	98	316	41468	41784
16. Zachodniopomorskie	0,1	0,7	99,2	99,9	17	146	20402	20548

Województwo	Rocznik 1993							
	Odsetki				Liczby			
	NS	SP	DP	Razem	NS	SP	DP	Razem
POLSKA	0,2	1,0	98,7	99,8	1164	4915	469688	474603
1. Dolnośląskie	0,2	0,9	99,0	99,8	53	292	32520	32812
2. Kujawsko-Pomorskie	0,3	0,3	99,4	99,7	82	75	27210	27285
3. Lubelskie	0,2	0,7	99,1	99,8	49	203	28445	28648
4. Lubuskie	0,2	0,3	99,5	99,8	30	33	12867	12900
5. Łódzkie	0,1	0,9	99,0	99,9	36	259	29871	30130
6. Małopolskie	0,7	2,0	97,2	99,3	304	869	41309	42178
7. Mazowieckie	0,2	2,1	97,7	99,8	122	1241	58962	60203
8. Opolskie	0,2	1,0	98,8	99,8	19	127	12122	12249
9. Podkarpackie	0,3	1,0	98,8	99,7	80	284	28978	29262
10. Podlaskie	0,1	0,5	99,4	99,9	12	89	16193	16282
11. Pomorskie	0,2	0,5	99,3	99,8	56	149	27974	28123
12. Śląskie	0,4	1,6	98,1	99,6	188	823	51881	52704
13. Świętokrzyskie	0,1	0,3	99,6	99,9	17	49	16548	16597
14. Warmińsko-Mazurskie	0,1	0,1	99,9	99,9	13	12	19845	19857
15. Wielkopolskie	0,2	0,7	99,1	99,8	97	293	44005	44298
16. Zachodniopomorskie	0,0	0,6	99,4	100,0	6	117	20958	21075

STAN ZASZCZEPIONA ROCZNIKÓW 2001-1988 WEDŁUG WOJEWÓDZTW (cd)

Województwo	Rocznik 1992							
	Odsetki				Liczby			
	NS	SP	DP	Razem	NS	SP	DP	Razem
POLSKA	0,2	0,8	99,0	99,8	1077	3935	489457	493392
1. Dolnośląskie	0,2	0,6	99,2	99,8	55	198	33333	33531
2. Kujawsko-Pomorskie	0,1	0,3	99,6	99,9	35	74	27819	27893
3. Lubelskie	0,1	0,6	99,3	99,9	45	168	30188	30356
4. Lubuskie	0,1	0,2	99,6	99,9	18	30	13339	13369
5. Łódzkie	0,1	0,6	99,3	99,9	38	175	31000	31175
6. Małopolskie	0,6	1,9	97,5	99,4	254	850	43520	44370
7. Mazowieckie	0,3	1,5	98,2	99,7	196	905	60886	61791
8. Opolskie	0,2	0,9	98,9	99,8	23	113	12613	12726
9. Podkarpackie	0,2	0,7	99,1	99,8	67	219	31410	31629
10. Podlaskie	0,1	0,3	99,6	99,9	16	46	16830	16876
11. Pomorskie	0,1	0,5	99,4	99,9	41	149	29088	29237
12. Śląskie	0,3	1,1	98,5	99,7	178	636	54582	55218
13. Świętokrzyskie	0,1	0,3	99,6	99,9	12	57	17287	17344
14. Warmińsko-Mazurskie	0,0	0,1	99,9	100,0	5	15	20619	20634
15. Wielkopolskie	0,2	0,4	99,4	99,8	88	203	45523	45726
16. Zachodniopomorskie	0,0	0,5	99,5	100,0	6	97	21420	21517

Województwo	Rocznik 1991							
	Odsetki				Liczby			
	NS	SP	DP	Razem	NS	SP	DP	Razem
POLSKA	0,2	0,6	99,2	99,8	1012	3331	520475	523806
1. Dolnośląskie	0,2	0,4	99,4	99,8	54	145	35788	35933
2. Kujawsko-Pomorskie	0,1	0,2	99,8	99,9	21	49	29328	29377
3. Lubelskie	0,1	0,4	99,4	99,9	44	140	32107	32247
4. Lubuskie	0,1	0,1	99,8	99,9	14	19	13954	13973
5. Łódzkie	0,1	0,4	99,5	99,9	34	126	33155	33281
6. Małopolskie	0,6	2,0	97,4	99,4	284	930	46027	46957
7. Mazowieckie	0,2	1,0	98,8	99,8	119	651	63785	64436
8. Opolskie	0,3	0,8	99,0	99,7	36	108	14112	14220
9. Podkarpackie	0,2	0,5	99,3	99,8	65	182	33294	33476
10. Podlaskie	0,0	0,2	99,8	100,0	6	30	17993	18023
11. Pomorskie	0,1	0,4	99,5	99,9	40	116	31359	31475
12. Śląskie	0,3	0,9	98,9	99,7	149	514	58717	59231
13. Świętokrzyskie	0,1	0,3	99,7	99,9	14	47	18226	18273
14. Warmińsko-Mazurskie	0,0	0,1	99,9	100,0	6	14	21847	21861
15. Wielkopolskie	0,2	0,4	99,4	99,8	113	182	48280	48462
16. Zachodniopomorskie	0,1	0,3	99,6	99,9	13	78	22503	22581

STAN ZASZCZEPHENIA ROCZNIKÓW 2001-1988 WEDŁUG WOJEWÓDZTW (cd)

Województwo	Rocznik 1990							
	Odsetki				Liczby			
	NS	SP	DP	Razem	NS	SP	DP	Razem
POLSKA	0,2	0,5	99,3	99,8	934	2729	533005	535734
1. Dolnośląskie	0,1	0,4	99,5	99,9	49	134	37523	37657
2. Kujawsko-Pomorskie	0,1	0,1	99,8	99,9	31	42	30317	30359
3. Lubelskie	0,1	0,3	99,5	99,9	37	115	32878	32993
4. Lubuskie	0,1	0,1	99,8	99,9	21	15	14546	14561
5. Łódzkie	0,1	0,2	99,6	99,9	43	77	33629	33706
6. Małopolskie	0,4	1,6	98,0	99,6	203	735	46005	46740
7. Mazowieckie	0,2	0,7	99,1	99,8	129	474	65203	65677
8. Opolskie	0,2	0,7	99,0	99,8	36	109	14404	14513
9. Podkarpackie	0,2	0,4	99,4	99,8	69	136	33924	34060
10. Podlaskie	0,1	0,2	99,7	99,9	17	37	18279	18316
11. Pomorskie	0,1	0,3	99,6	99,9	30	89	31959	32048
12. Śląskie	0,2	0,7	99,0	99,8	142	443	60792	61235
13. Świętokrzyskie	0,1	0,3	99,7	99,9	14	48	18410	18458
14. Warmińsko-Mazurskie	0,0	0,1	99,9	100,0	4	16	22351	22367
15. Wielkopolskie	0,2	0,4	99,4	99,8	101	203	49456	49659
16. Zachodniopomorskie	0,0	0,2	99,7	100,0	8	56	23329	23385

Województwo	Rocznik 1989							
	Odsetki				Liczby			
	NS	SP	DP	Razem	NS	SP	DP	Razem
POLSKA	0,2	0,5	99,3	99,8	1121	2646	536852	539498
1. Dolnośląskie	0,1	0,3	99,6	99,9	45	110	37835	37945
2. Kujawsko-Pomorskie	0,1	0,2	99,7	99,9	29	60	30025	30085
3. Lubelskie	0,2	0,3	99,5	99,8	52	115	32986	33101
4. Lubuskie	0,1	0,1	99,9	99,9	12	8	14713	14721
5. Łódzkie	0,1	0,3	99,6	99,9	36	87	33772	33859
6. Małopolskie	0,6	1,8	97,5	99,4	291	873	46346	47219
7. Mazowieckie	0,2	0,6	99,2	99,8	143	397	64730	65127
8. Opolskie	0,6	0,8	98,6	99,4	88	118	14628	14746
9. Podkarpackie	0,3	0,4	99,3	99,7	87	153	34190	34343
10. Podlaskie	0,0	0,1	99,8	100,0	7	23	18571	18594
11. Pomorskie	0,0	0,2	99,7	100,0	15	74	31897	31971
12. Śląskie	0,3	0,6	99,2	99,7	173	364	62836	63200
13. Świętokrzyskie	0,1	0,2	99,7	99,9	18	41	18752	18793
14. Warmińsko-Mazurskie	0,1	0,1	99,9	99,9	12	12	22439	22451
15. Wielkopolskie	0,2	0,3	99,5	99,8	99	172	49909	50081
16. Zachodniopomorskie	0,1	0,2	99,8	99,9	14	39	23223	23262

STAN ZASZCZEPIONA ROCZNIKÓW 2001-1988 WEDŁUG WOJEWÓDZTW (cd)

Województwo	Rocznik 1988							
	Odsetki				Liczby			
	NS	SP	DP	Razem	NS	SP	DP	Razem
POLSKA	0,2	0,5	99,3	99,8	1085	2684	551803	554487
1. Dolnośląskie	0,1	0,3	99,6	99,9	45	112	39036	39148
2. Kujawsko-Pomorskie	0,1	0,2	99,8	99,9	22	49	30524	30573
3. Lubelskie	0,1	0,3	99,6	99,9	44	107	34091	34198
4. Lubuskie	0,1	0,1	99,8	99,9	13	16	15512	15528
5. Łódzkie	0,1	0,2	99,7	99,9	32	55	34338	34393
6. Małopolskie	0,7	1,9	97,4	99,3	334	919	47172	48091
7. Mazowieckie	0,2	0,5	99,3	99,8	128	352	67541	67893
8. Opolskie	0,6	1,6	97,9	99,4	86	234	14770	15004
9. Podkarpackie	0,2	0,4	99,4	99,8	85	139	34827	34966
10. Podlaskie	0,1	0,1	99,8	99,9	15	14	19273	19287
11. Pomorskie	0,1	0,2	99,8	99,9	23	53	32903	32956
12. Śląskie	0,2	0,5	99,2	99,8	151	335	63999	64334
13. Świętokrzyskie	0,1	0,3	99,6	99,9	15	65	19345	19410
14. Warmińsko-Mazurskie	0,0	0,0	99,9	100,0	8	11	23188	23199
15. Wielkopolskie	0,1	0,4	99,5	99,9	67	190	51300	51490
16. Zachodniopomorskie	0,1	0,1	99,8	99,9	17	33	23984	24017

ODRA / ŚWINKA / RÓŻYCZKA

STAN ZASZCZEPIONA (SP) DZIECI W 3 ROKU ŻYCIA W LATACH 1996-2002
W STOSUNKU DO LICZBY DZIECI W ROCZNIKU ORAZ W STOSUNKU DO OBJĘTYCH SPRAWOZDANIAMI ZE SZCZEPIEŃ OCHRONNYCH

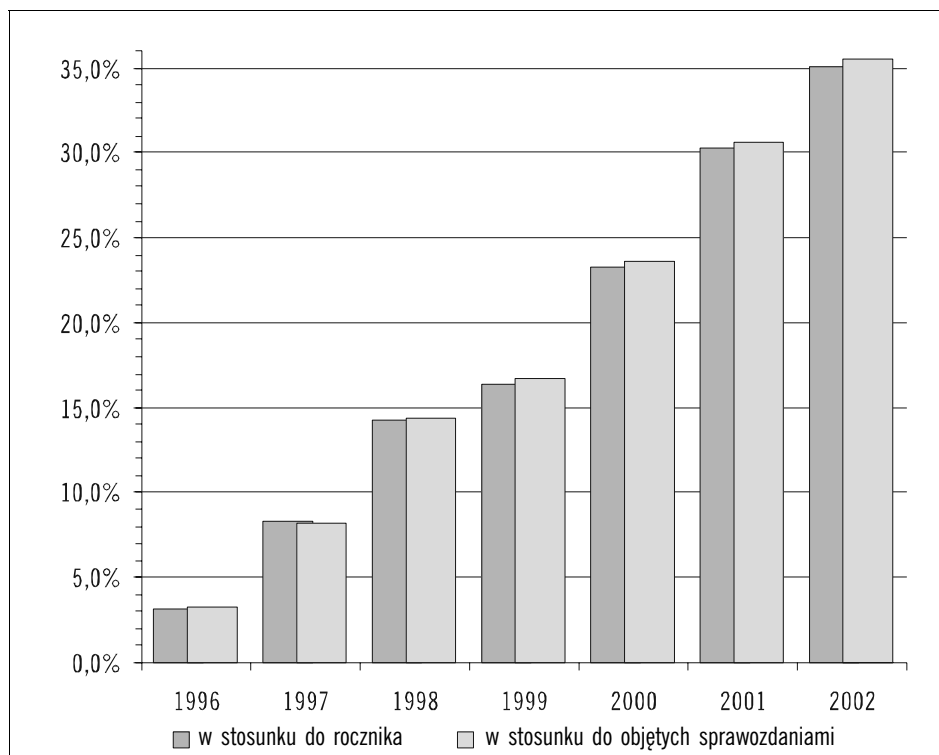

STAN ZASZCZEPIENIA ROCZNIKÓW 2001-1988 W 2002 ROKU

Rocznik	Odsetki				Liczby			
	NS	SP	DP	Razem	NS	SP	DP	Razem
2001	68,6	31,4	x	31,4	247573	113564	x	113564
2000	64,5	35,5	x	35,5	239583	132052	x	132052
1999	68,5	31,5	x	31,5	256381	117983	x	117983
1998	75,2	24,8	x	24,8	289793	95387	x	95387
1997	82,3	17,7	x	17,7	328904	70965	x	70965
1996	82,2	9,3	8,5	17,8	341725	38798	35141	73939
1995	88,3	4,1	7,6	11,7	378377	17631	32349	49980
1994	93,4	1,8	4,8	6,6	425318	8196	21969	30165
1993	96,8	0,6	2,6	3,2	460335	3079	12353	15432
1992	98,1	0,3	1,6	1,9	484861	1526	8082	9608
1991	98,7	0,2	1,1	1,3	517740	1064	6014	7078
1990	99,3	0,1	0,6	0,7	532712	630	3326	3956
1989	99,6	0,1	0,3	0,4	538232	570	1817	2387
1988	99,8	0,1	0,2	0,2	554336	278	958	1236

PORÓWNANIE STANU ZASZCZEPIENIA WYBRANYCH ROCZNIKÓW W 2002 I 2001 ROKU

Dzieci w 2 roku życia

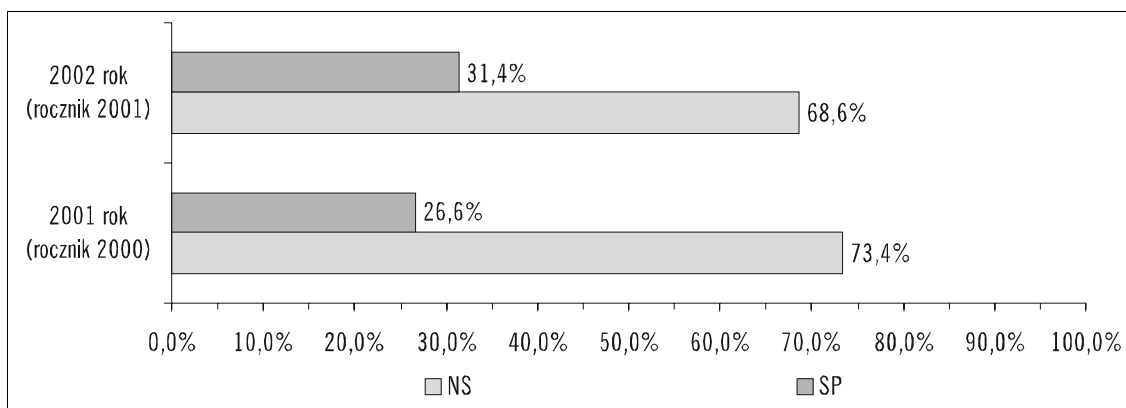

Dzieci w 3 roku życia

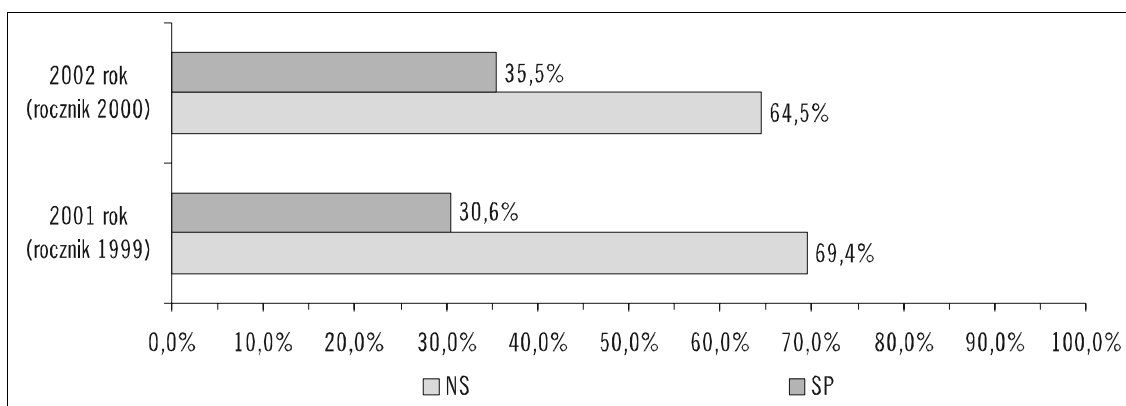

PORÓWNANIE STANU ZASZCZEPIONA WYBRANYCH ROCZNIKÓW W 2002 I 2001 ROKU (cd)

Dzieci w 7 roku życia

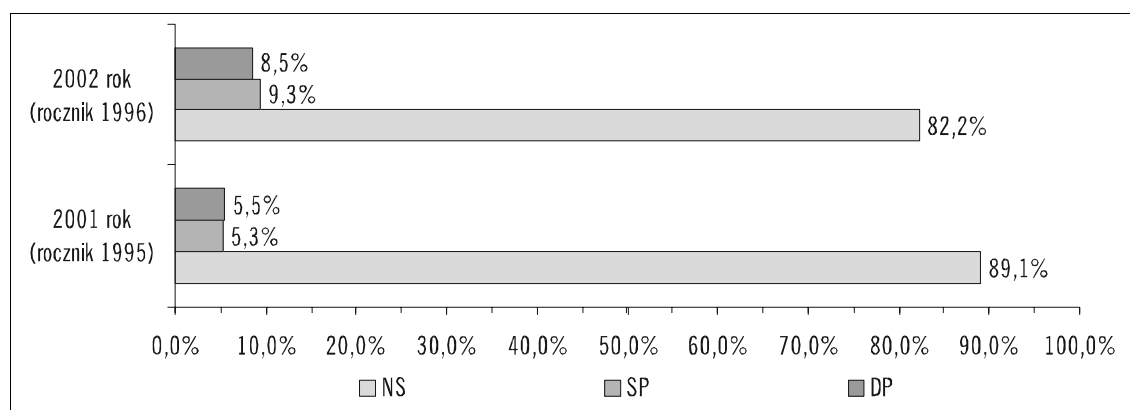

Dzieci w 8 roku życia

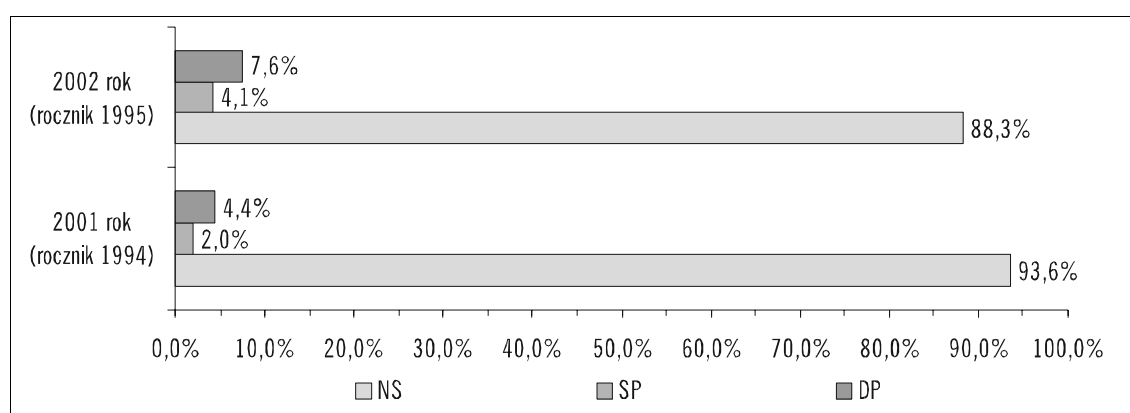

STAN ZASZCZEPIONA ROCZNIKÓW 2001-1993 WEDŁUG WOJEWÓDZTW

Województwo	Rocznik 2001				Rocznik 2000				Rocznik 1999			
	Odsetki		Liczby		Odsetki		Liczby		Odsetki		Liczby	
	NS	SP	NS	SP	NS	SP	NS	SP	NS	SP	NS	SP
POLSKA	68,6	31,4	247573	113564	64,5	35,5	239583	132052	68,5	31,5	256381	117983
1. Dolnośląskie	63,7	36,3	15997	9135	59,3	40,7	15070	10346	63,2	36,8	16294	9505
2. Kujawsko-Pomorskie	77,1	22,9	15851	4713	74,1	25,9	15552	5423	79,0	21,0	16885	4476
3. Lubelskie	75,1	24,9	16030	5328	73,6	26,4	16191	5806	78,8	21,2	17612	4728
4. Lubuskie	73,7	26,3	7176	2561	73,2	26,8	7186	2630	80,0	20,0	8103	2029
5. Łódzkie	66,8	33,2	14641	7280	58,3	41,7	13374	9548	61,7	38,3	14139	8763
6. Małopolskie	68,3	31,7	22875	10600	62,8	37,2	21908	12967	64,2	35,8	22283	12405
7. Mazowieckie	56,4	43,6	27069	20942	48,2	51,8	23577	25383	53,2	46,8	25860	22765
8. Opolskie	71,1	28,9	6198	2515	69,3	30,7	6383	2823	75,2	24,8	7114	2345
9. Podkarpackie	70,7	29,3	15065	6257	70,9	29,1	16179	6633	74,9	25,1	17416	5822
10. Podlaskie	72,4	27,6	8139	3106	72,3	27,7	8423	3235	76,3	23,7	9012	2796
11. Pomorskie	77,2	22,8	17827	5272	72,3	27,7	16695	6395	74,6	25,4	17446	5952
12. Śląskie	71,2	28,8	28415	11474	66,5	33,5	27557	13878	69,5	30,5	28646	12588
13. Świętokrzyskie	74,0	26,0	8711	3058	73,3	26,7	8820	3218	75,8	24,2	9328	2973
14. Warmińsko-Mazurskie	64,6	35,4	9520	5206	65,0	35,0	9749	5250	72,2	27,8	11108	4280
15. Wielkopolskie	66,8	33,2	22843	11356	62,5	37,5	21861	13122	66,2	33,8	23346	11898
16. Zachodniopomorskie	70,2	29,8	11216	4761	67,2	32,8	11058	5395	71,7	28,3	11789	4658

STAN ZASZCZEPHENIA ROCZNIKÓW 2001-1993 WEDŁUG WOJEWÓDZTW (cd)

Województwo	Rocznik 1998				Rocznik 1997			
	Odsetki		Liczby		Odsetki		Liczby	
	NS	SP	NS	SP	NS	SP	NS	SP
POLSKA	75,2	24,8	289793	95387	82,3	17,7	328904	70965
1. Dolnośląskie	70,0	30,0	18745	8022	78,9	21,1	21928	5867
2. Kujawsko-Pomorskie	86,4	13,6	18939	2990	90,6	9,4	20779	2149
3. Lubelskie	86,9	13,1	20078	3030	91,4	8,6	22057	2076
4. Lubuskie	85,5	14,5	8999	1524	87,7	12,3	9610	1354
5. Łódzkie	65,3	34,7	15254	8103	71,8	28,2	17724	6958
6. Małopolskie	71,7	28,3	25463	10070	79,6	20,4	28870	7406
7. Mazowieckie	64,5	35,5	31915	17590	74,4	25,6	37801	13026
8. Opolskie	83,5	16,5	8182	1614	88,1	11,9	9032	1221
9. Podkarpackie	82,1	17,9	19591	4258	87,8	12,2	21760	3027
10. Podlaskie	79,1	20,9	9820	2594	85,6	14,4	11275	1901
11. Pomorskie	81,2	18,8	19350	4473	87,4	12,6	21557	3112
12. Śląskie	74,9	25,1	31873	10701	84,0	16,0	37077	7078
13. Świętokrzyskie	78,1	21,9	10287	2890	84,7	15,3	11536	2085
14. Warmińsko-Mazurskie	79,6	20,4	12453	3199	84,3	15,7	13951	2605
15. Wielkopolskie	73,2	26,8	26629	9740	80,2	19,8	30049	7440
16. Zachodniopomorskie	72,7	27,3	12215	4589	79,2	20,8	13898	3660

Województwo	Rocznik 1996							
	Odsetki				Liczby			
	NS	SP	DP	Razem	NS	SP	DP	Razem
POLSKA	82,2	9,3	8,5	17,8	341725	38798	35141	73939
1. Dolnośląskie	79,4	11,3	9,3	20,6	23002	3260	2708	5968
2. Kujawsko-Pomorskie	91,7	3,6	4,7	8,3	22042	867	1122	1989
3. Lubelskie	91,0	4,9	4,2	9,0	22711	1212	1040	2252
4. Lubuskie	87,6	9,5	2,9	12,4	9843	1071	322	1393
5. Łódzkie	74,0	15,3	10,7	26,0	19134	3959	2773	6732
6. Małopolskie	81,7	8,1	10,2	18,3	30417	3029	3804	6833
7. Mazowieckie	73,7	10,8	15,5	26,3	39102	5736	8222	13958
8. Opolskie	88,9	6,1	5,0	11,1	9452	648	531	1179
9. Podkarpackie	86,3	8,9	4,8	13,7	22372	2315	1250	3565
10. Podlaskie	88,6	7,2	4,3	11,4	12198	990	586	1576
11. Pomorskie	87,0	7,2	5,8	13,0	21755	1796	1460	3256
12. Śląskie	83,5	9,4	7,1	16,5	38620	4323	3291	7614
13. Świętokrzyskie	82,3	12,4	5,3	17,7	11745	1772	754	2526
14. Warmińsko-Mazurskie	73,0	13,4	13,6	27,0	12684	2330	2360	4690
15. Wielkopolskie	83,6	8,4	8,0	16,4	32134	3217	3079	6296
16. Zachodniopomorskie	77,9	12,2	9,9	22,1	14514	2273	1839	4112

STAN ZASZCZEPHENIA ROCZNIKÓW 2001-1993 WEDŁUG WOJEWÓDZTW (cd)

Województwo	Rocznik 1995							
	Odsetki				Liczby			
	NS	SP	DP	Razem	NS	SP	DP	Razem
POLSKA	88,3	4,1	7,6	11,7	378377	17631	32349	49980
1. Dolnośląskie	87,3	5,4	7,3	12,7	26245	1634	2199	3833
2. Kujawsko-Pomorskie	96,3	1,1	2,6	3,7	23719	276	636	912
3. Lubelskie	94,2	1,7	4,1	5,8	24153	447	1042	1489
4. Lubuskie	94,2	4,0	1,7	5,8	11159	476	207	683
5. Łódzkie	81,6	8,9	9,5	18,4	22032	2400	2575	4975
6. Małopolskie	87,3	4,0	8,6	12,7	33937	1570	3352	4922
7. Mazowieckie	79,3	3,3	17,4	20,7	43057	1803	9439	11242
8. Opolskie	93,7	4,1	2,2	6,3	10288	449	243	692
9. Podkarpackie	89,5	6,1	4,5	10,5	23304	1579	1165	2744
10. Podlaskie	94,6	1,4	4,1	5,4	13389	195	574	769
11. Pomorskie	91,4	2,9	5,7	8,6	23608	748	1477	2225
12. Śląskie	89,9	4,2	5,9	10,1	42437	1968	2801	4769
13. Świętokrzyskie	92,6	2,7	4,7	7,4	13663	399	688	1087
14. Warmińsko-Mazurskie	82,5	7,8	9,7	17,5	14691	1380	1730	3110
15. Wielkopolskie	91,2	2,9	5,9	8,8	36249	1146	2337	3483
16. Zachodniopomorskie	84,4	6,0	9,7	15,6	16446	1161	1884	3045

Województwo	Rocznik 1994							
	Odsetki				Liczby			
	NS	SP	DP	Razem	NS	SP	DP	Razem
POLSKA	93,4	1,8	4,8	6,6	425318	8196	21969	30165
1. Dolnośląskie	94,7	1,3	4,0	5,3	30541	432	1275	1707
2. Kujawsko-Pomorskie	98,5	0,4	1,1	1,5	25823	113	288	401
3. Lubelskie	97,5	1,5	1,1	2,5	26708	405	291	696
4. Lubuskie	98,0	1,2	0,8	2,0	12235	150	100	250
5. Łódzkie	86,6	5,9	7,5	13,4	24831	1693	2147	3840
6. Małopolskie	92,3	1,7	6,0	7,7	37825	716	2439	3155
7. Mazowieckie	87,0	1,3	11,7	13,0	50062	761	6752	7513
8. Opolskie	97,6	1,1	1,2	2,4	11361	133	144	277
9. Podkarpackie	95,0	2,7	2,3	5,0	26679	759	652	1411
10. Podlaskie	98,1	0,4	1,5	1,9	15006	66	228	294
11. Pomorskie	95,5	1,6	2,9	4,5	25920	435	790	1225
12. Śląskie	94,2	1,9	3,9	5,8	47992	974	1999	2973
13. Świętokrzyskie	95,5	0,1	4,4	4,5	14976	22	690	712
14. Warmińsko-Mazurskie	89,2	3,5	7,3	10,8	16606	652	1365	2017
15. Wielkopolskie	95,1	0,9	4,0	4,9	39821	389	1672	2061
16. Zachodniopomorskie	92,1	2,4	5,5	7,9	18932	496	1137	1633

STAN ZASZCZEPIENIA ROCZNIKÓW 2001-1993 WEDŁUG WOJEWÓDZTW (cd)

Województwo	Rocznik 1993							
	Odsetki				Liczby			
	NS	SP	DP	Razem	NS	SP	DP	Razem
POLSKA	96,8	0,6	2,6	3,2	460335	3079	12353	15432
1. Dolnośląskie	97,4	0,2	2,4	2,6	32014	68	783	851
2. Kujawsko-Pomorskie	99,4	0,1	0,5	0,6	27197	32	138	170
3. Lubelskie	98,7	0,4	0,9	1,3	28311	123	263	386
4. Lubuskie	97,2	1,9	0,9	2,8	12574	241	115	356
5. Łódzkie	93,4	2,4	4,2	6,6	28179	722	1265	1987
6. Małopolskie	96,1	0,8	3,1	3,9	40825	320	1337	1657
7. Mazowieckie	93,4	0,6	6,0	6,6	56317	363	3645	4008
8. Opolskie	99,5	-	0,5	0,5	12206	-	62	62
9. Podkarpackie	98,0	0,8	1,2	2,0	28760	240	342	582
10. Podlaskie	99,2	0,1	0,7	0,8	16162	12	120	132
11. Pomorskie	97,5	0,6	1,9	2,5	27480	176	523	699
12. Śląskie	97,0	0,3	2,7	3,0	51331	151	1410	1561
13. Świętokrzyskie	96,8	0,5	2,7	3,2	16088	75	451	526
14. Warmińsko-Mazurskie	97,1	0,6	2,3	2,9	19303	117	450	567
15. Wielkopolskie	97,2	0,4	2,3	2,8	43164	195	1036	1231
16. Zachodniopomorskie	96,9	1,2	2,0	3,1	20424	244	413	657

POLIOMYELITIS

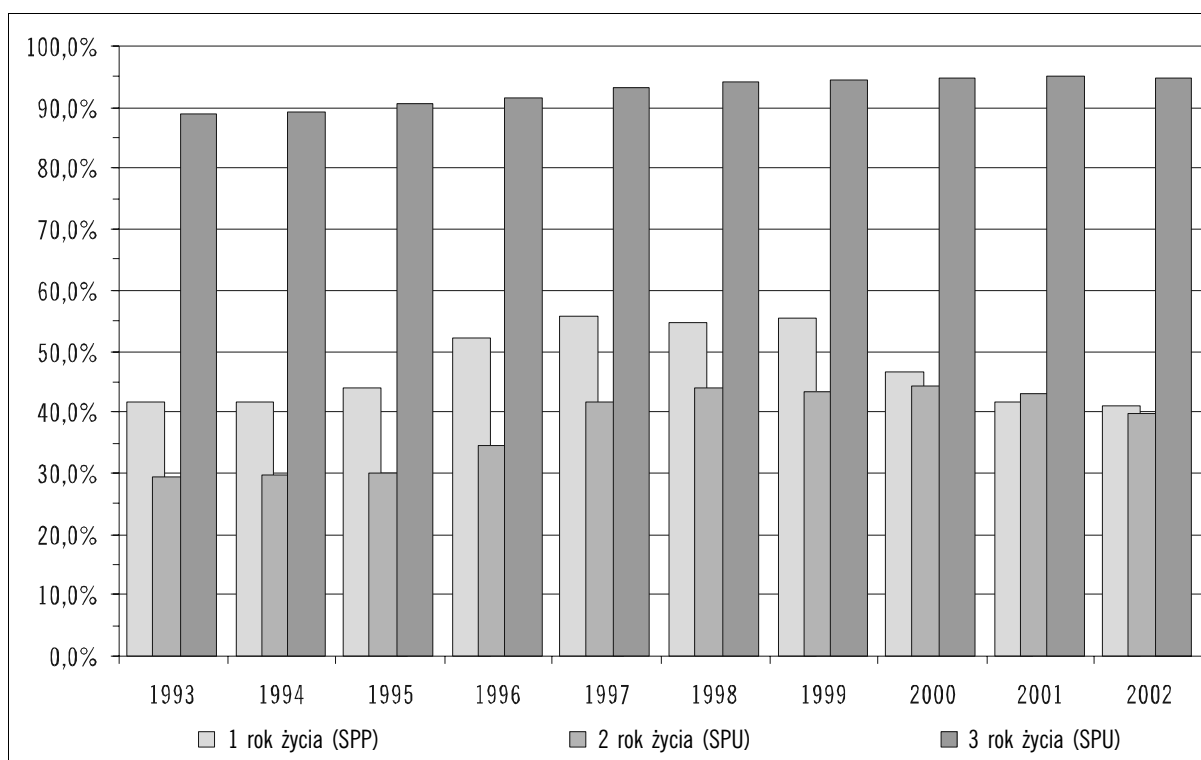
STAN ZASZCZEPIENIA DZIECI W 1-3 ROKU ŻYCIA W LATACH 1993-2002
W STOSUNKU DO LICZBY OBJĘTYCH SPRAWOZDANIAMI ZE SZCZEPIEŃ OCHRONNYCH

STAN ZASZCZEPNIENIA (SPP) DZIECI W 2 ROKU ŻYCIA W LATACH 1993-2002
W STOSUNKU DO LICZBY DZIECI W ROCZNIKU ORAZ W STOSUNKU DO LICZBY OBJĘTYCH SPRAWOZDANIAMI ZE SZCZEPIEŃ OCHRONNYCH

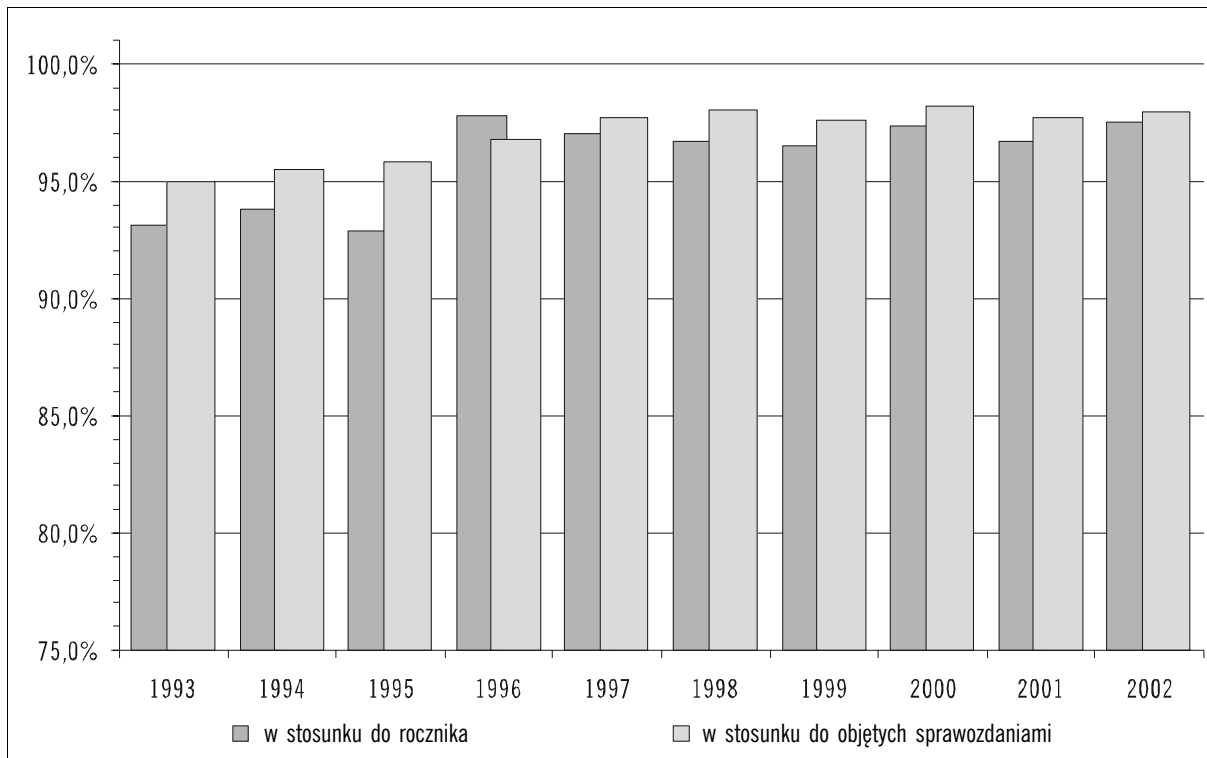

STAN ZASZCZEPNIENIA ROCZNIKÓW 2002-1988 W 2002 ROKU

Rocznik	Odsetki						Liczby					
	NS	SPP	SPU	DP1	DP2	Razem	NS	SPP	SPU	DP1	DP2	Razem
2002	58,9	41,1	x	x	x	41,1	198283	138578	x	x	x	138578
2001	2,1	58,1	39,8	x	x	97,9	7419	209866	143852	x	x	353718
2000	0,6	4,7	94,7	x	x	99,4	2215	17383	352037	x	x	369420
1999	0,3	1,4	98,3	x	x	99,7	1138	5338	367888	x	x	373226
1998	0,2	0,8	99,0	x	x	99,8	909	2941	381330	x	x	384271
1997	0,2	0,4	17,5	82,0	x	99,8	692	1404	69836	327937	x	399177
1996	0,1	0,2	3,0	96,6	x	99,9	602	920	12403	401739	x	415062
1995	0,2	0,2	1,2	98,4	x	99,8	687	705	5259	421706	x	427670
1994	0,1	0,1	0,8	99,0	x	99,9	587	595	3502	450799	x	454896
1993	0,1	0,1	0,6	99,1	x	99,9	641	550	2900	471676	x	475126
1992	0,1	0,1	0,3	9,4	90,1	99,9	661	413	1521	46317	445557	493808
1991	0,1	0,1	0,2	1,7	98,0	99,9	548	363	1135	8662	514110	524270
1990	0,1	0,1	0,2	1,0	98,6	99,9	588	305	1017	5445	529313	536080
1989	0,1	0,1	0,1	0,7	99,0	99,9	501	378	784	4009	534947	540118
1988	0,1	0,1	0,2	0,6	99,1	99,9	525	347	835	3537	550328	555047

PORÓWNANIE STANU ZASZCZEPIENIA WYBRANYCH ROCZNIKÓW W 2002 I 2001 ROKU

Dzieci w 1 roku życia

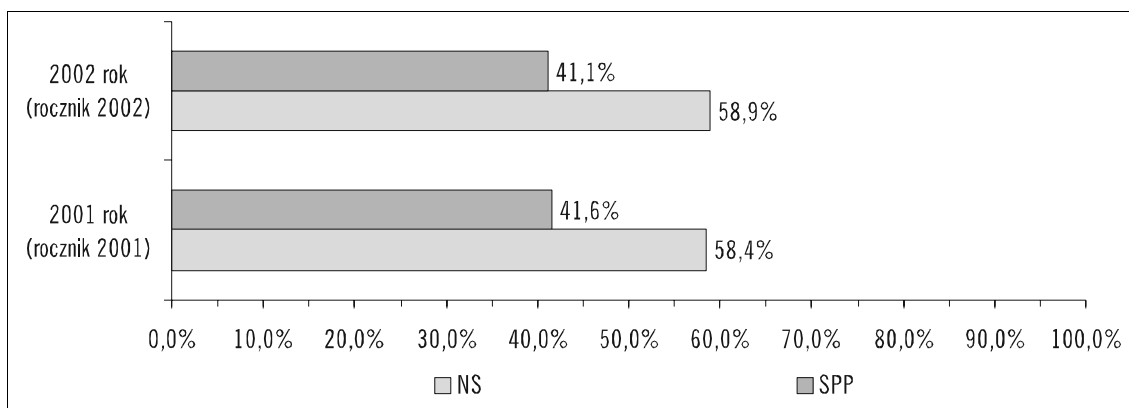

Dzieci w 2 roku życia

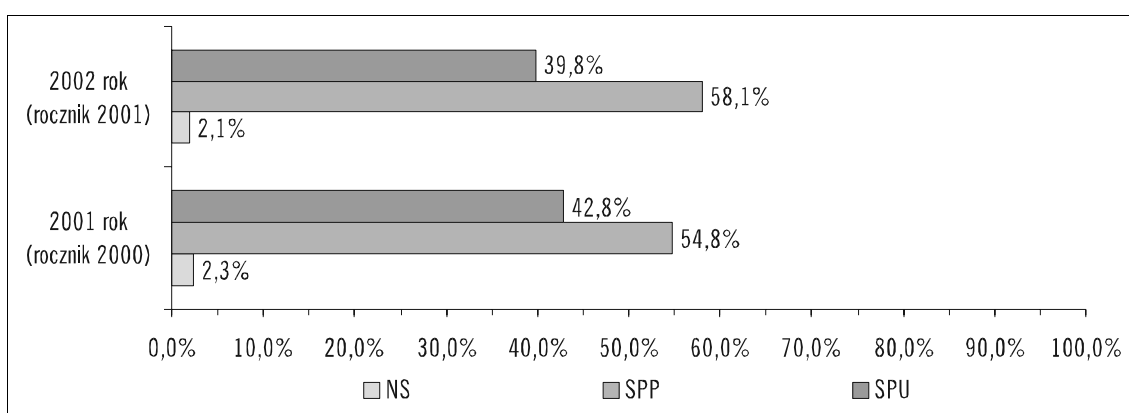

Dzieci w 3 roku życia

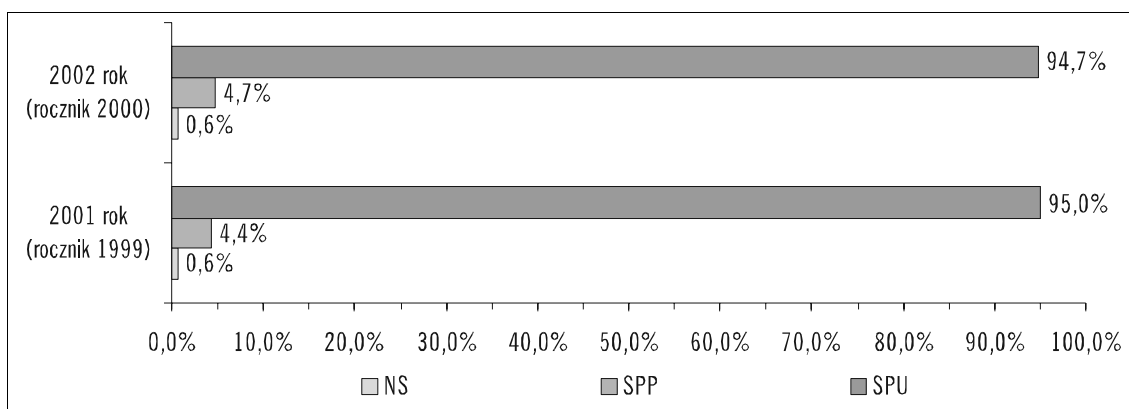

Dzieci w 6 roku życia

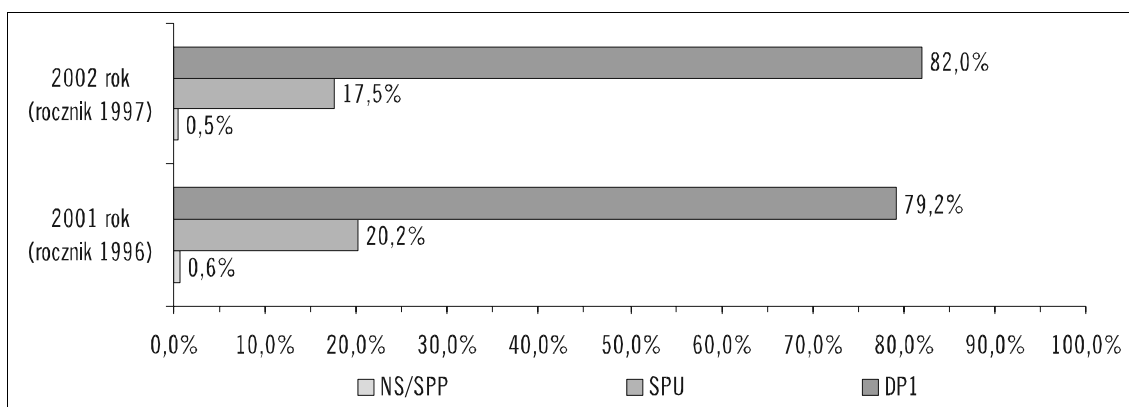

PORÓWNANIE STANU ZASZCZEPIENIA WYBRANYCH ROCZNIKÓW W 2002 I 2001 ROKU (cd)

Dzieci w 7 roku życia

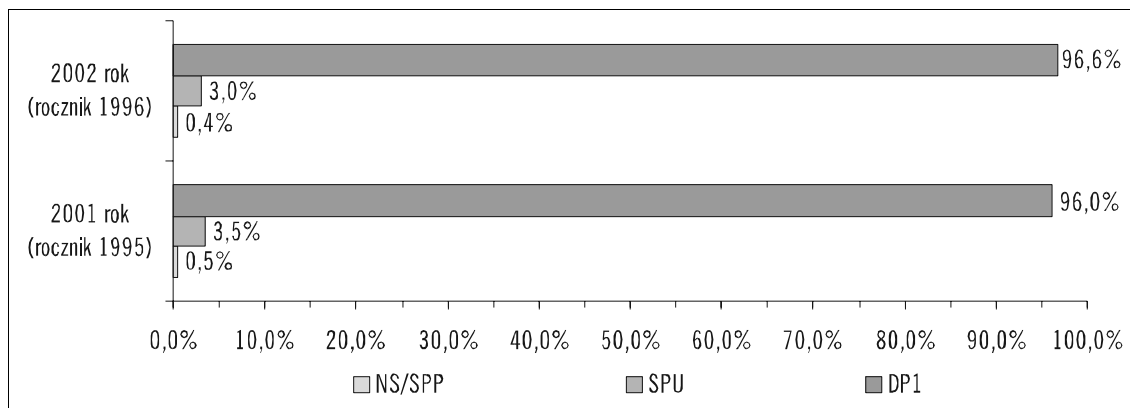

Dzieci w 11 roku życia

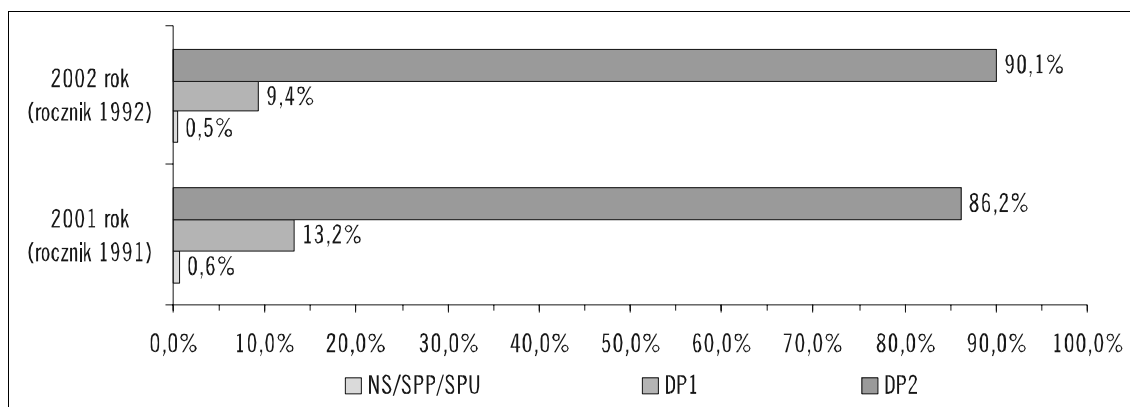

Dzieci w 12 roku życia

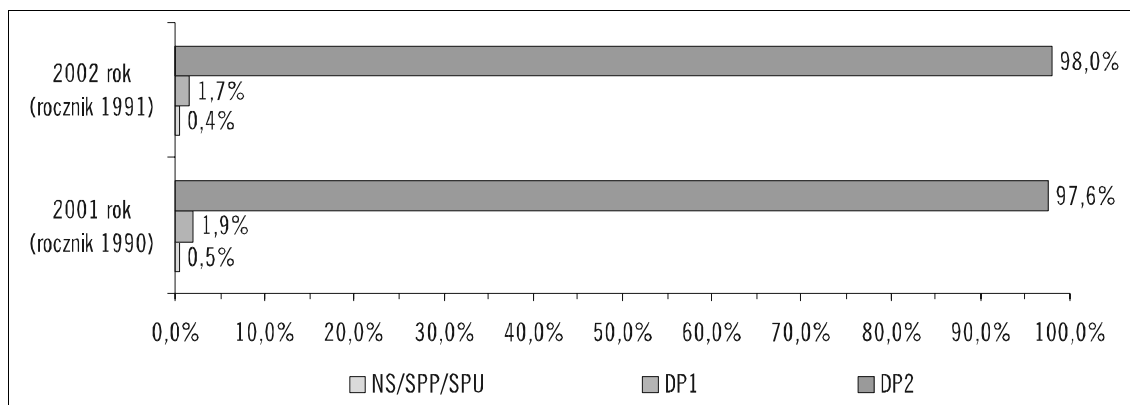

STAN ZASZCZEPIONA (SPP) DZIECI W 2 ROKU ŻYCIA W 2002 ROKU
WEDŁUG WOJEWÓDZTW

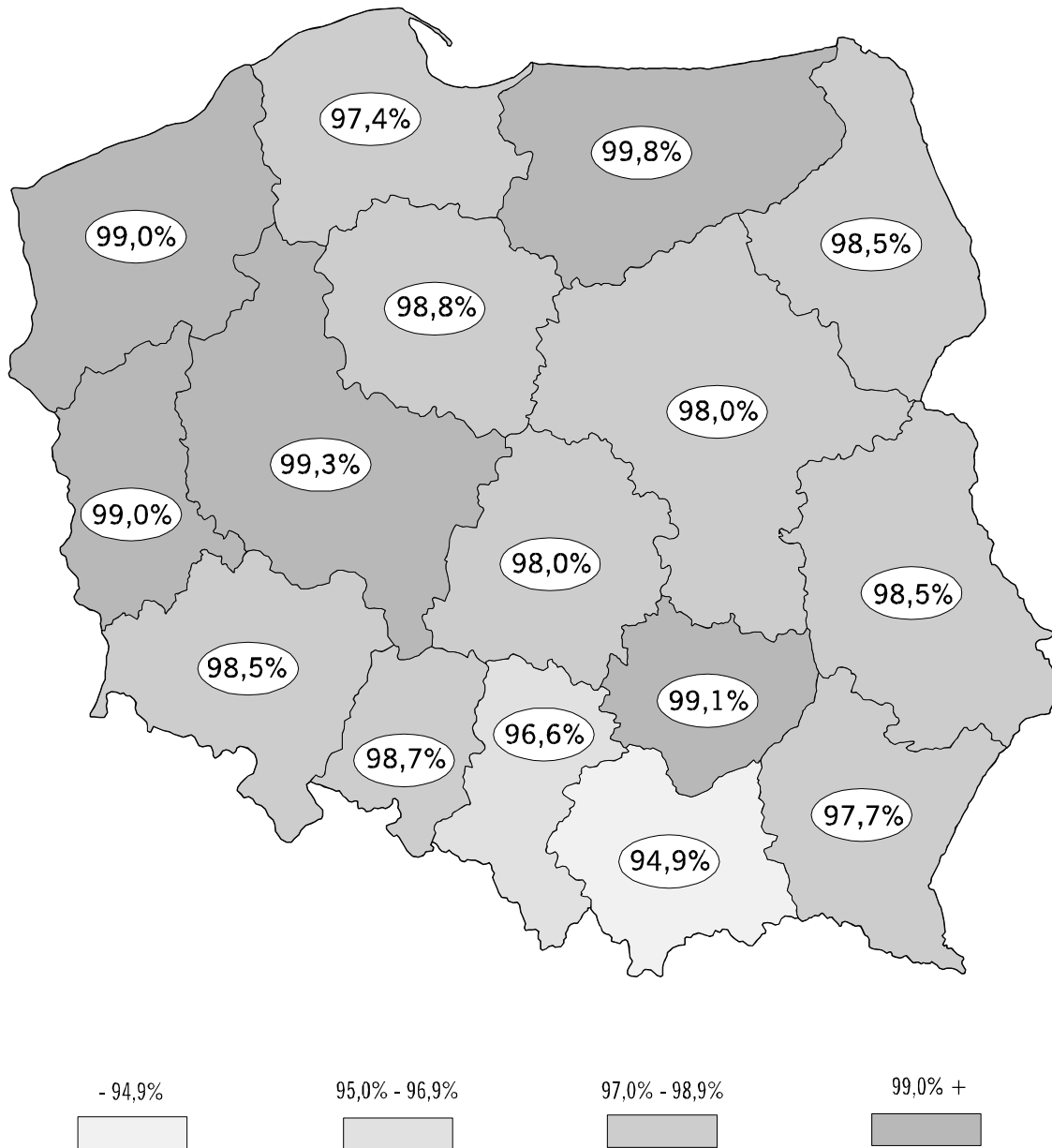

STAN ZASZCZEPHENIA ROCZNIKÓW 2002-1988 WEDŁUG WOJEWÓDZTW

Województwo	Rocznik 2002				Rocznik 2001							
	Odsetki		Liczby		Odsetki				Liczby			
	NS	SPP	NS	SPP	NS	SPP	SPU	Razem	NS	SPP	SPU	Razem
POLSKA	58,9	41,1	198283	138578	2,1	58,1	39,8	97,9	7419	209866	143852	353718
1. Dolnośląskie	60,0	40,0	13874	9247	1,5	61,2	37,3	98,5	381	15378	9373	24751
2. Kujawsko-Pomorskie	59,1	40,9	11389	7893	1,2	57,3	41,4	98,8	252	11790	8522	20312
3. Lubelskie	57,2	42,8	11053	8279	1,5	57,6	40,9	98,5	324	12294	8740	21034
4. Lubuskie	55,9	44,1	5055	3985	1,0	49,3	49,6	99,0	99	4804	4834	9638
5. Łódzkie	57,3	42,7	11893	8870	2,0	58,3	39,8	98,0	431	12770	8720	21490
6. Małopolskie	60,4	39,6	18541	12177	5,1	58,7	36,3	94,9	1696	19639	12140	31779
7. Mazowieckie	60,2	39,8	27393	18138	2,0	64,0	34,0	98,0	959	30746	16306	47052
8. Opolskie	57,2	42,8	4643	3475	1,3	59,8	38,9	98,7	110	5214	3389	8603
9. Podkarpackie	61,8	38,2	12379	7663	2,3	63,3	34,4	97,7	498	13499	7325	20824
10. Podlaskie	58,9	41,1	6343	4426	1,5	62,9	35,7	98,5	165	7070	4010	11080
11. Pomorskie	59,7	40,3	12733	8605	2,6	51,8	45,6	97,4	598	11963	10538	22501
12. Śląskie	62,6	37,4	23210	13843	3,4	62,7	33,9	96,6	1364	25011	13514	38525
13. Świętokrzyskie	56,9	43,1	6211	4702	0,9	58,1	41,0	99,1	106	6832	4831	11663
14. Warmińsko-Mazurskie	51,3	48,7	7182	6824	0,2	34,3	65,5	99,8	23	5054	9649	14703
15. Wielkopolskie	55,9	44,1	17969	14155	0,7	55,2	44,1	99,3	252	18867	15080	33947
16. Zachodniopomorskie	57,2	42,8	8415	6296	1,0	55,9	43,1	99,0	161	8935	6881	15816

Województwo	Rocznik 2000							
	Odsetki				Liczby			
	NS	SPP	SPU	Razem	NS	SPP	SPU	Razem
POLSKA	0,6	4,7	94,7	99,4	2215	17383	352037	369420
1. Dolnośląskie	0,6	4,8	94,6	99,4	141	1227	24048	25275
2. Kujawsko-Pomorskie	0,4	2,4	97,2	99,6	94	500	20381	20881
3. Lubelskie	0,4	3,5	96,1	99,6	88	761	21148	21909
4. Lubuskie	0,2	1,5	98,3	99,8	19	151	9646	9797
5. Łódzkie	0,5	4,6	94,8	99,5	126	1061	21735	22796
6. Małopolskie	1,4	7,9	90,7	98,6	498	2747	31630	34377
7. Mazowieckie	0,6	6,5	92,9	99,4	285	3184	45491	48675
8. Opolskie	0,5	4,0	95,5	99,5	45	366	8795	9161
9. Podkarpackie	0,5	6,3	93,2	99,5	107	1442	21263	22705
10. Podlaskie	0,3	3,5	96,1	99,7	40	411	11207	11618
11. Pomorskie	0,5	3,9	95,6	99,5	113	893	22084	22977
12. Śląskie	1,2	6,9	91,9	98,8	500	2857	38078	40935
13. Świętokrzyskie	0,3	3,1	96,6	99,7	39	370	11629	11999
14. Warmińsko-Mazurskie	0,1	0,3	99,6	99,9	10	44	14945	14989
15. Wielkopolskie	0,2	2,3	97,5	99,8	74	788	34121	34909
16. Zachodniopomorskie	0,2	3,5	96,2	99,8	36	581	15836	16417

STAN ZASZCZEPNIENIA ROCZNIKÓW 2002-1988 WEDŁUG WOJEWÓDZT W (cd)

Województwo	Rocznik 1999							
	Odsetki				Liczby			
	NS	SPP	SPU	Razem	NS	SPP	SPU	Razem
POLSKA	0,3	1,4	98,3	99,7	1138	5338	367888	373226
1. Dolnośląskie	0,3	1,2	98,4	99,7	82	321	25396	25717
2. Kujawsko-Pomorskie	0,2	0,6	99,2	99,8	44	127	21190	21317
3. Lubelskie	0,1	0,8	99,1	99,9	29	183	22128	22311
4. Lubuskie	0,1	0,4	99,5	99,9	11	42	10079	10121
5. Łódzkie	0,2	1,3	98,5	99,8	47	294	22561	22855
6. Małopolskie	0,8	2,7	96,5	99,2	271	932	33485	34417
7. Mazowieckie	0,3	2,2	97,5	99,7	150	1065	47410	48475
8. Opolskie	0,2	0,9	98,9	99,8	20	82	9357	9439
9. Podkarpackie	0,3	2,0	97,7	99,7	81	461	22696	23157
10. Podlaskie	0,2	0,9	98,9	99,8	26	108	11674	11782
11. Pomorskie	0,3	1,2	98,5	99,7	63	291	23044	23335
12. Śląskie	0,6	2,2	97,2	99,4	230	920	40084	41004
13. Świętokrzyskie	0,3	0,9	98,8	99,7	34	116	12151	12267
14. Warmińsko-Mazurskie	0,1	0,2	99,8	99,9	9	26	15353	15379
15. Wielkopolskie	0,0	0,5	99,4	100,0	17	189	35038	35227
16. Zachodniopomorskie	0,1	1,1	98,8	99,9	24	181	16242	16423

Województwo	Rocznik 1998							
	Odsetki				Liczby			
	NS	SPP	SPU	Razem	NS	SPP	SPU	Razem
POLSKA	0,2	0,8	99,0	99,8	909	2941	381330	384271
1. Dolnośląskie	0,2	0,5	99,3	99,8	49	135	26583	26718
2. Kujawsko-Pomorskie	0,1	0,3	99,5	99,9	30	76	21823	21899
3. Lubelskie	0,2	0,4	99,5	99,8	38	83	22987	23070
4. Lubuskie	0,1	0,2	99,6	99,9	12	25	10486	10511
5. Łódzkie	0,1	0,7	99,2	99,9	34	152	23171	23323
6. Małopolskie	0,7	1,7	97,6	99,3	234	615	34684	35299
7. Mazowieckie	0,2	1,2	98,6	99,8	114	592	48799	49391
8. Opolskie	0,1	0,5	99,4	99,9	10	52	9734	9786
9. Podkarpackie	0,3	1,0	98,7	99,7	68	234	23547	23781
10. Podlaskie	0,1	0,5	99,3	99,9	17	67	12330	12397
11. Pomorskie	0,3	0,6	99,1	99,7	70	139	23614	23753
12. Śląskie	0,4	1,2	98,4	99,6	153	526	41895	42421
13. Świętokrzyskie	0,2	0,3	99,4	99,8	28	45	13104	13149
14. Warmińsko-Mazurskie	0,0	0,1	99,9	100,0	3	10	15639	15649
15. Wielkopolskie	0,1	0,3	99,6	99,9	28	113	36228	36341
16. Zachodniopomorskie	0,1	0,5	99,4	99,9	21	77	16706	16783

STAN ZASZCZEPHENIA ROCZNIKÓW 2002-1988 WEDŁUG WOJEWÓDZTW (cd)

Województwo	Rocznik 1997									
	Odsetki					Liczby				
	NS	SPP	SPU	DP1	Razem	NS	SPP	SPU	DP1	Razem
POLSKA	0,2	0,4	17,5	82,0	99,8	692	1404	69836	327937	399177
1. Dolnośląskie	0,1	0,2	13,3	86,4	99,9	30	62	3683	24020	27765
2. Kujawsko-Pomorskie	0,1	0,1	4,7	95,0	99,9	27	30	1082	21789	22901
3. Lubelskie	0,2	0,1	7,7	91,9	99,8	40	35	1870	22188	24093
4. Lubuskie	0,1	0,2	5,0	94,7	99,9	10	19	553	10382	10954
5. Łódzkie	0,1	0,2	15,9	83,8	99,9	27	49	3928	20678	24655
6. Małopolskie	0,5	0,9	19,7	78,9	99,5	167	340	7157	28612	36109
7. Mazowieckie	0,2	0,6	28,9	70,3	99,8	104	309	14682	35732	50723
8. Opolskie	0,1	0,3	58,0	41,6	99,9	13	30	5949	4261	10240
9. Podkarpackie	0,3	0,6	35,1	64,1	99,7	66	140	8689	15892	24721
10. Podlaskie	0,0	0,2	17,0	82,8	100,0	5	28	2234	10909	13171
11. Pomorskie	0,2	0,3	13,0	86,6	99,8	44	64	3199	21362	24625
12. Śląskie	0,2	0,5	24,8	74,5	99,8	107	199	10935	32914	44048
13. Świętokrzyskie	0,1	0,2	5,8	93,8	99,9	14	32	792	12783	13607
14. Warmińsko-Mazurskie	0,1	0,0	1,3	98,6	99,9	9	5	213	16329	16547
15. Wielkopolskie	0,0	0,1	8,2	91,7	100,0	15	39	3074	34361	37474
16. Zachodniopomorskie	0,1	0,1	10,2	89,6	99,9	14	23	1796	15725	17544

Województwo	Rocznik 1996									
	Odsetki					Liczby				
	NS	SPP	SPU	DP1	Razem	NS	SPP	SPU	DP1	Razem
POLSKA	0,1	0,2	3,0	96,6	99,9	602	920	12403	401739	415062
1. Dolnośląskie	0,1	0,1	1,7	98,1	99,9	28	41	495	28406	28942
2. Kujawsko-Pomorskie	0,1	0,0	0,8	99,0	99,9	19	9	202	23801	24012
3. Lubelskie	0,1	0,1	1,5	98,3	99,9	22	32	381	24528	24941
4. Lubuskie	0,1	0,1	0,9	98,9	99,9	12	12	100	11112	11224
5. Łódzkie	0,1	0,1	2,4	97,4	99,9	24	29	616	25197	25842
6. Małopolskie	0,4	0,7	4,6	94,2	99,6	155	275	1716	35104	37095
7. Mazowieckie	0,1	0,3	5,7	93,8	99,9	75	162	3049	49774	52985
8. Opolskie	0,1	0,2	3,8	95,9	99,9	10	21	405	10195	10621
9. Podkarpackie	0,2	0,4	6,3	93,1	99,8	59	103	1633	24142	25878
10. Podlaskie	0,1	0,1	2,2	97,6	99,9	12	15	299	13448	13762
11. Pomorskie	0,1	0,2	2,2	97,5	99,9	32	38	561	24380	24979
12. Śląskie	0,2	0,3	4,7	94,8	99,8	96	123	2176	43839	46138
13. Świętokrzyskie	0,1	0,2	1,1	98,7	99,9	14	23	153	14081	14257
14. Warmińsko-Mazurskie	0,0	0,0	0,2	99,7	100,0	7	3	42	17322	17367
15. Wielkopolskie	0,1	0,1	1,0	98,9	99,9	29	20	376	38005	38401
16. Zachodniopomorskie	0,0	0,1	1,1	98,8	100,0	8	14	199	18405	18618

STAN ZASZCZEPNIENIA ROCZNIKÓW 2002-1988 WEDŁUG WOJEWÓDZTW (cd)

Województwo	Rocznik 1995									
	Odsetki					Liczby				
	NS	SPP	SPU	DP1	Razem	NS	SPP	SPU	DP1	Razem
POLSKA	0,2	0,2	1,2	98,4	99,8	687	705	5259	421706	427670
1. Dolnośląskie	0,1	0,1	0,8	99,0	99,9	27	30	241	29780	30051
2. Kujawsko-Pomorskie	0,1	0,1	0,3	99,5	99,9	22	17	83	24509	24609
3. Lubelskie	0,1	0,1	0,5	99,3	99,9	17	17	136	25472	25625
4. Lubuskie	0,1	0,1	0,4	99,4	99,9	9	12	53	11768	11833
5. Łódzkie	0,1	0,1	0,8	99,0	99,9	27	28	214	26738	26980
6. Małopolskie	0,6	0,6	2,9	95,9	99,4	219	241	1120	37279	38640
7. Mazowieckie	0,2	0,2	2,2	97,3	99,8	112	129	1201	52857	54187
8. Opolskie	0,1	0,1	1,8	97,9	99,9	11	14	202	10753	10969
9. Podkarpackie	0,2	0,2	1,8	97,7	99,8	61	58	473	25456	25987
10. Podlaskie	0,1	0,1	0,8	98,9	99,9	19	14	117	14008	14139
11. Pomorskie	0,1	0,1	0,8	99,0	99,9	25	21	208	25579	25808
12. Śląskie	0,2	0,2	1,8	97,9	99,8	87	72	849	46198	47119
13. Świętokrzyskie	0,1	0,1	0,5	99,3	99,9	8	17	77	14648	14742
14. Warmińsko-Mazurskie	0,1	0,0	0,1	99,8	99,9	13	3	15	17770	17788
15. Wielkopolskie	0,1	0,0	0,4	99,5	99,9	24	16	151	39541	39708
16. Zachodniopomorskie	0,0	0,1	0,6	99,3	100,0	6	16	119	19350	19485

Województwo	Rocznik 1994									
	Odsetki					Liczby				
	NS	SPP	SPU	DP1	Razem	NS	SPP	SPU	DP1	Razem
POLSKA	0,1	0,1	0,8	99,0	99,9	587	595	3502	450799	454896
1. Dolnośląskie	0,1	0,1	0,5	99,4	99,9	19	21	160	32048	32229
2. Kujawsko-Pomorskie	0,1	0,0	0,2	99,6	99,9	23	8	61	26132	26201
3. Lubelskie	0,1	0,1	0,4	99,4	99,9	17	23	111	27253	27387
4. Lubuskie	0,1	0,1	0,2	99,6	99,9	12	9	25	12439	12473
5. Łódzkie	0,1	0,1	0,5	99,4	99,9	23	16	136	28496	28648
6. Małopolskie	0,5	0,6	2,2	96,7	99,5	194	259	903	39624	40786
7. Mazowieckie	0,1	0,1	1,2	98,5	99,9	58	82	696	56739	57517
8. Opolskie	0,1	0,1	1,0	98,8	99,9	6	13	116	11503	11632
9. Podkarpackie	0,2	0,2	1,2	98,5	99,8	48	48	328	27666	28042
10. Podlaskie	0,1	0,1	0,5	99,4	99,9	12	10	75	15203	15288
11. Pomorskie	0,1	0,1	0,5	99,4	99,9	22	18	132	26973	27123
12. Śląskie	0,2	0,1	1,0	98,7	99,8	107	50	491	50317	50858
13. Świętokrzyskie	0,0	0,1	0,3	99,6	100,0	7	10	46	15625	15681
14. Warmińsko-Mazurskie	0,0	0,0	0,1	99,9	100,0	4	3	14	18602	18619
15. Wielkopolskie	0,1	0,0	0,3	99,6	99,9	27	15	111	41729	41855
16. Zachodniopomorskie	0,0	0,0	0,5	99,4	100,0	8	10	97	20450	20557

STAN ZASZCZEPNIENIA ROCZNIKÓW 2002-1988 WEDŁUG WOJEWÓDZTW (cd)

Województwo	Rocznik 1993									
	Odsetki					Liczby				
	NS	SPP	SPU	DP1	Razem	NS	SPP	SPU	DP1	Razem
POLSKA	0,1	0,1	0,6	99,1	99,9	641	550	2900	471676	475126
1. Dolnośląskie	0,1	0,1	0,4	99,4	99,9	27	26	130	32682	32838
2. Kujawsko-Pomorskie	0,1	0,0	0,2	99,6	99,9	30	9	65	27263	27337
3. Lubelskie	0,1	0,1	0,3	99,5	99,9	28	25	88	28556	28669
4. Lubuskie	0,1	0,1	0,2	99,5	99,9	16	14	31	12869	12914
5. Łódzkie	0,1	0,0	0,3	99,5	99,9	30	13	95	30028	30136
6. Małopolskie	0,5	0,6	1,9	97,1	99,5	204	241	801	41236	42278
7. Mazowieckie	0,1	0,1	0,9	98,9	99,9	58	57	543	59667	60267
8. Opolskie	0,1	0,1	0,9	99,0	99,9	9	12	105	12142	12259
9. Podkarpackie	0,2	0,1	0,8	98,9	99,8	51	38	241	29012	29291
10. Podlaskie	0,1	0,0	0,4	99,5	99,9	11	7	58	16218	16283
11. Pomorskie	0,1	0,0	0,3	99,5	99,9	38	12	94	28035	28141
12. Śląskie	0,2	0,1	0,8	99,0	99,8	97	56	400	52339	52795
13. Świętokrzyskie	0,0	0,1	0,3	99,6	100,0	5	9	50	16550	16609
14. Warmińsko-Mazurskie	0,0	0,0	0,1	99,9	100,0	4	2	10	19854	19866
15. Wielkopolskie	0,1	0,0	0,2	99,6	99,9	29	20	109	44237	44366
16. Zachodniopomorskie	0,0	0,0	0,4	99,6	100,0	4	9	80	20988	21077

Województwo	Rocznik 1992											
	Odsetki						Liczby					
	NS	SPP	SPU	DP1	DP2	Razem	NS	SPP	SPU	DP1	DP2	Razem
POLSKA	0,1	0,1	0,3	9,4	90,1	99,9	661	413	1521	46317	445557	493808
1. Dolnośląskie	0,1	0,1	0,2	6,2	93,4	99,9	27	21	80	2097	31361	33559
2. Kujawsko-Pomorskie	0,1	0,0	0,1	1,7	98,2	99,9	18	10	16	472	27412	27910
3. Lubelskie	0,1	0,0	0,2	1,8	97,8	99,9	24	14	67	549	29747	30377
4. Lubuskie	0,1	0,0	0,2	1,7	98,0	99,9	8	3	21	232	13123	13379
5. Łódzkie	0,1	0,0	0,1	18,9	80,8	99,9	23	11	43	5908	25228	31190
6. Małopolskie	0,4	0,3	1,0	5,9	92,4	99,6	183	147	441	2613	41240	44441
7. Mazowieckie	0,1	0,1	0,4	15,6	83,8	99,9	74	66	246	9655	51946	61913
8. Opolskie	0,1	0,1	0,6	62,0	37,1	99,9	9	18	81	7906	4735	12740
9. Podkarpackie	0,2	0,1	0,4	14,0	85,3	99,8	76	22	122	4437	27039	31620
10. Podlaskie	0,1	0,0	0,2	4,4	95,4	99,9	14	3	26	741	16108	16878
11. Pomorskie	0,2	0,0	0,2	5,6	94,0	99,8	49	11	49	1653	27516	29229
12. Śląskie	0,2	0,1	0,3	13,6	85,8	99,8	114	46	189	7533	47514	55282
13. Świętokrzyskie	0,1	0,0	0,1	1,8	97,9	99,9	10	8	22	319	16997	17346
14. Warmińsko-Mazurskie	0,0	0,0	0,0	0,2	99,7	100,0	6	4	5	39	20585	20633
15. Wielkopolskie	0,0	0,0	0,1	2,1	97,7	100,0	22	17	53	977	44745	45792
16. Zachodniopomorskie	0,0	0,1	0,3	5,5	94,1	100,0	4	12	60	1186	20261	21519

STAN ZASZCZEPNIENIA ROCZNIKÓW 2002-1988 WEDŁUG WOJEWÓDZTW (cd)

Województwo	Rocznik 1991											
	Odsetki						Liczby					
	NS	SPP	SPU	DP1	DP2	Razem	NS	SPP	SPU	DP1	DP2	Razem
POLSKA	0,1	0,1	0,2	1,7	98,0	99,9	548	363	1135	8662	514110	524270
1. Dolnośląskie	0,1	0,1	0,2	1,3	98,4	99,9	29	22	66	454	35416	35958
2. Kujawsko-Pomorskie	0,0	0,0	0,0	0,4	99,5	100,0	14	4	6	127	29247	29384
3. Lubelskie	0,0	0,0	0,1	0,7	99,1	100,0	8	10	36	237	32000	32283
4. Lubuskie	0,0	0,1	0,1	0,5	99,3	100,0	3	9	19	64	13892	13984
5. Łódzkie	0,1	0,0	0,1	1,3	98,5	99,9	18	8	27	444	32818	33297
6. Małopolskie	0,4	0,3	0,8	3,2	95,2	99,6	191	154	397	1531	44968	47050
7. Mazowieckie	0,1	0,1	0,3	3,3	96,2	99,9	46	49	196	2148	62116	64509
8. Opolskie	0,2	0,2	0,3	1,3	98,0	99,8	25	25	48	192	13966	14231
9. Podkarpackie	0,2	0,1	0,3	2,4	97,1	99,8	62	19	87	815	32558	33479
10. Podlaskie	0,0	0,0	0,1	1,1	98,8	100,0	5	1	15	190	17818	18024
11. Pomorskie	0,1	0,0	0,1	0,7	99,1	99,9	21	9	29	222	31234	31494
12. Śląskie	0,1	0,0	0,2	2,8	96,9	99,9	75	28	126	1635	57516	59305
13. Świętokrzyskie	0,1	0,0	0,1	0,8	99,1	99,9	11	3	11	143	18119	18276
14. Warmińsko-Mazurskie	0,0	0,0	0,0	0,1	99,9	100,0	2	2	6	22	21835	21865
15. Wielkopolskie	0,1	0,0	0,1	0,5	99,3	99,9	32	9	27	265	48242	48543
16. Zachodniopomorskie	0,0	0,0	0,2	0,8	99,0	100,0	6	11	39	173	22365	22588

Województwo	Rocznik 1990											
	Odsetki						Liczby					
	NS	SPP	SPU	DP1	DP2	Razem	NS	SPP	SPU	DP1	DP2	Razem
POLSKA	0,1	0,1	0,2	1,0	98,6	99,9	588	305	1017	5445	529313	536080
1. Dolnośląskie	0,1	0,1	0,1	0,6	99,1	99,9	29	20	45	243	37369	37677
2. Kujawsko-Pomorskie	0,1	0,0	0,0	0,2	99,7	99,9	20	4	7	65	30294	30370
3. Lubelskie	0,1	0,0	0,1	0,8	99,0	99,9	17	10	44	266	32693	33013
4. Lubuskie	0,0	0,0	0,1	0,2	99,7	100,0	7	6	15	22	14532	14575
5. Łódzkie	0,1	0,0	0,1	0,7	99,2	99,9	23	10	24	224	33468	33726
6. Małopolskie	0,4	0,3	0,7	2,8	95,8	99,6	180	124	352	1308	44979	46763
7. Mazowieckie	0,1	0,1	0,2	1,6	98,0	99,9	40	33	161	1060	64512	65766
8. Opolskie	0,1	0,2	0,4	0,7	98,6	99,9	13	26	59	104	14347	14536
9. Podkarpackie	0,3	0,0	0,3	1,8	97,7	99,7	87	12	86	610	33334	34042
10. Podlaskie	0,1	0,0	0,1	0,6	99,2	99,9	11	9	17	113	18183	18322
11. Pomorskie	0,0	0,0	0,1	0,3	99,5	100,0	10	8	21	112	31927	32068
12. Śląskie	0,2	0,0	0,1	1,4	98,3	99,8	97	18	82	862	60318	61280
13. Świętokrzyskie	0,1	0,0	0,1	0,7	99,1	99,9	12	4	17	135	18304	18460
14. Warmińsko-Mazurskie	0,0	0,0	0,0	0,1	99,9	100,0	4	4	3	15	22345	22367
15. Wielkopolskie	0,1	0,0	0,1	0,4	99,5	99,9	30	12	39	180	49499	49730
16. Zachodniopomorskie	0,0	0,0	0,2	0,5	99,2	100,0	8	5	45	126	23209	23385

STAN ZASZCZEPNIENIA ROCZNIKÓW 2002-1988 WEDŁUG WOJEWÓDZTW (cd)

Województwo	Rocznik 1989											
	Odsetki						Liczby					
	NS	SPP	SPU	DP1	DP2	Razem	NS	SPP	SPU	DP1	DP2	Razem
POLSKA	0,1	0,1	0,1	0,7	99,0	99,9	501	378	784	4009	534947	540118
1. Dolnośląskie	0,1	0,0	0,1	0,5	99,3	99,9	19	13	37	194	37727	37971
2. Kujawsko-Pomorskie	0,1	0,0	0,0	0,2	99,7	99,9	19	3	8	49	30035	30095
3. Lubelskie	0,1	0,0	0,1	0,4	99,4	99,9	19	12	19	140	32963	33134
4. Lubuskie	0,0	0,0	0,0	0,1	99,8	100,0	3	1	6	20	14703	14730
5. Łódzkie	0,0	0,0	0,1	0,4	99,5	100,0	11	9	24	127	33724	33884
6. Małopolskie	0,3	0,3	0,7	2,7	96,0	99,7	150	151	328	1279	45602	47360
7. Mazowieckie	0,1	0,1	0,2	1,1	98,7	99,9	38	35	112	695	64390	65232
8. Opolskie	0,2	0,6	0,4	0,4	98,4	99,8	31	83	66	53	14601	14803
9. Podkarpackie	0,2	0,1	0,2	1,5	98,0	99,8	78	21	63	523	33745	34352
10. Podlaskie	0,0	0,0	0,1	0,4	99,5	100,0	7	5	11	71	18507	18594
11. Pomorskie	0,1	0,0	0,0	0,3	99,6	99,9	27	8	4	87	31860	31959
12. Śląskie	0,1	0,0	0,1	0,8	99,0	99,9	63	20	52	525	62713	63310
13. Świętokrzyskie	0,0	0,0	0,1	0,3	99,6	100,0	8	5	13	51	18734	18803
14. Warmińsko-Mazurskie	0,0	0,0	0,0	0,1	99,9	100,0	7	2	9	15	22430	22456
15. Wielkopolskie	0,0	0,0	0,0	0,2	99,7	100,0	16	6	19	106	50033	50164
16. Zachodniopomorskie	0,0	0,0	0,1	0,3	99,6	100,0	5	4	13	74	23180	23271

Województwo	Rocznik 1988											
	Odsetki						Liczby					
	NS	SPP	SPU	DP1	DP2	Razem	NS	SPP	SPU	DP1	DP2	Razem
POLSKA	0,1	0,1	0,2	0,6	99,1	99,9	525	347	835	3537	550328	555047
1. Dolnośląskie	0,0	0,0	0,1	0,3	99,5	100,0	14	10	37	127	39005	39179
2. Kujawsko-Pomorskie	0,0	0,0	0,0	0,2	99,8	100,0	9	2	8	47	30529	30586
3. Lubelskie	0,0	0,0	0,1	0,3	99,6	100,0	15	7	22	97	34101	34227
4. Lubuskie	0,1	0,0	0,1	0,1	99,8	99,9	9	1	12	11	15508	15532
5. Łódzkie	0,0	0,0	0,0	0,2	99,7	100,0	11	4	12	85	34313	34414
6. Małopolskie	0,4	0,3	0,7	2,8	95,8	99,6	201	134	345	1367	46378	48224
7. Mazowieckie	0,1	0,0	0,1	0,8	99,0	99,9	44	23	75	552	67327	67977
8. Opolskie	0,2	0,7	1,1	0,2	97,9	99,8	23	103	163	35	14766	15067
9. Podkarpackie	0,2	0,1	0,1	1,5	98,2	99,8	58	19	46	518	34410	34993
10. Podlaskie	0,0	0,0	0,0	0,3	99,6	100,0	9	3	8	66	19216	19293
11. Pomorskie	0,0	0,0	0,0	0,2	99,7	100,0	10	9	14	68	32878	32969
12. Śląskie	0,1	0,0	0,1	0,6	99,2	99,9	84	5	44	378	63974	64401
13. Świętokrzyskie	0,0	0,0	0,0	0,2	99,7	100,0	5	5	3	43	19369	19420
14. Warmińsko-Mazurskie	0,0	0,0	0,0	0,1	99,9	100,0	5	2	7	15	23178	23202
15. Wielkopolskie	0,0	0,0	0,1	0,2	99,7	100,0	21	13	27	82	51414	51536
16. Zachodniopomorskie	0,0	0,0	0,0	0,2	99,7	100,0	7	7	12	46	23962	24027

RÓŻYCZKA

STAN ZASZCZEPHENIA DZIEWCZĄT W 13-15 ROKU ŻYCIA W LATACH 1993-2002
W STOSUNKU DO LICZBY DZIEWCZĄT OBJĘTYCH SPRAWOZDANIAMI ZE SZCZEPHEN OCHRONNYCH

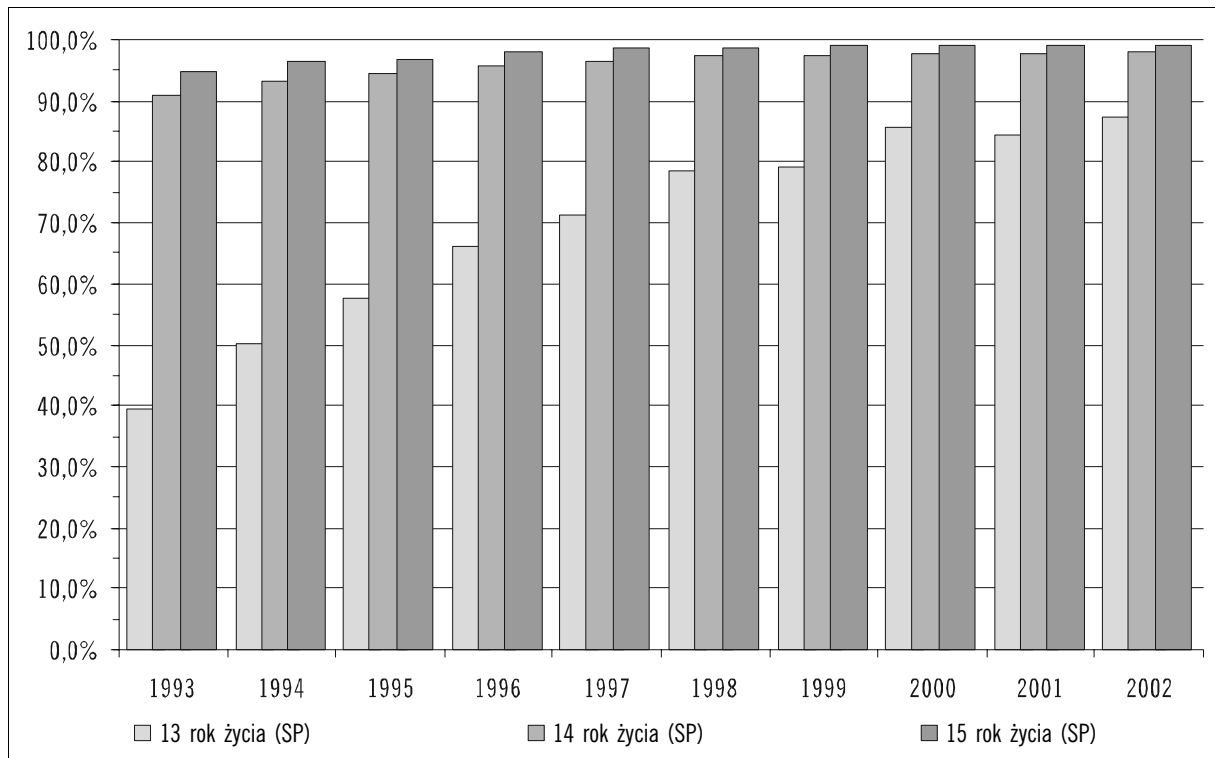

STAN ZASZCZEPHENIA (SP) DZIEWCZĄT W 14 ROKU ŻYCIA W LATACH 1993-2002
W STOSUNKU DO LICZBY DZIEWCZĄT W ROCZNIKU ORAZ W STOSUNKU DO LICZBY OBJĘTYCH SPRAWOZDANIAMI ZE SZCZEPHEN OCHRONNYCH

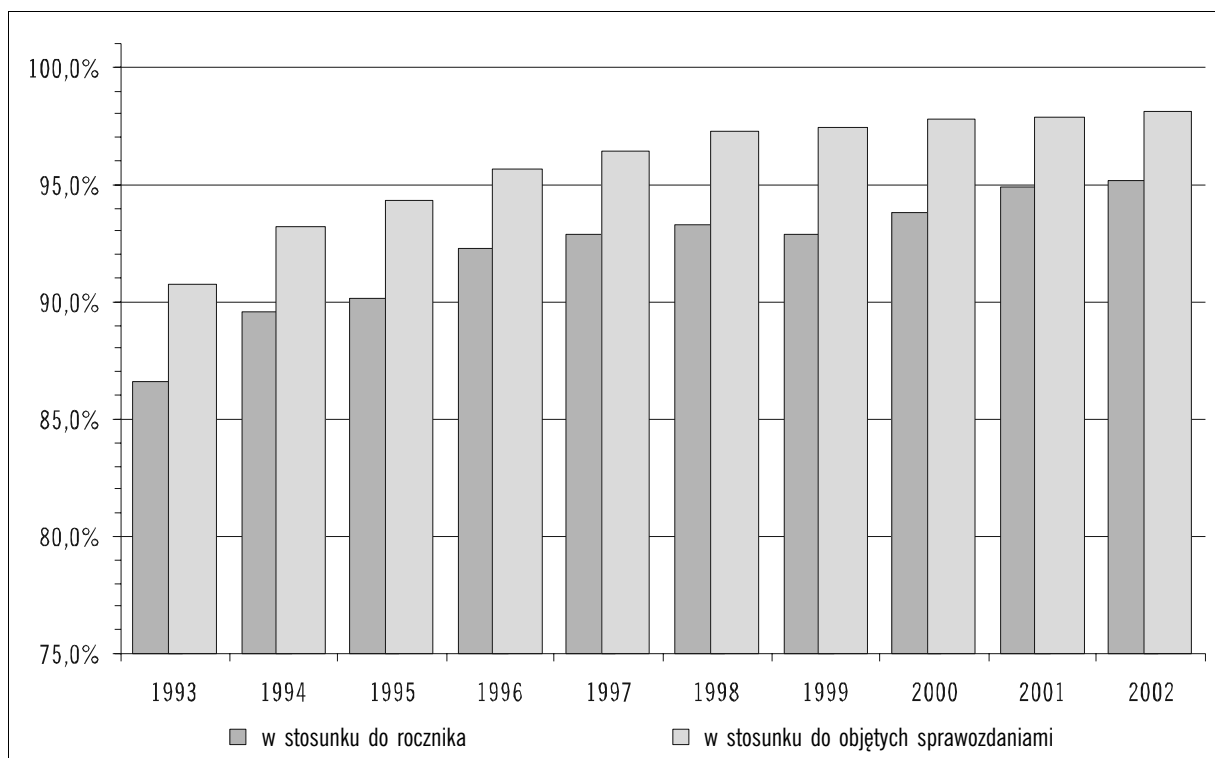

STAN ZASZCZEPIONA DZIEWCZĄT Z ROCZNIKÓW 1990-1986 W 2002 ROKU

Rocznik	Odsetki		Liczby	
	NS	SP	NS	SP
1990	12,8	87,2	33668	228616
1989	1,9	98,1	4904	258133
1988	0,9	99,1	2413	269044
1987	0,6	99,4	1718	273817
1986	0,5	99,5	1428	281592

PORÓWNANIE STANU ZASZCZEPIONA WYBRANYCH ROCZNIKÓW DZIEWCZĄT W 2002 I 2001 ROKU

Dziewczęta w 13 roku życia

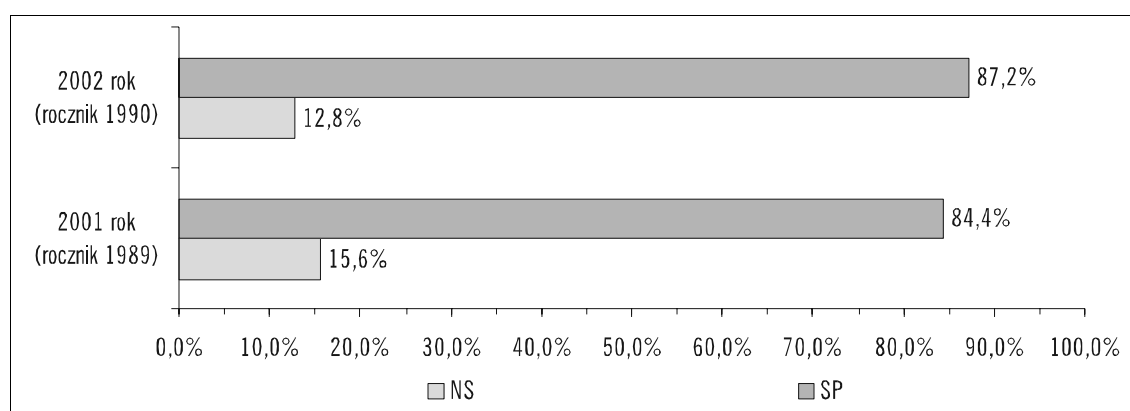

Dziewczęta w 14 roku życia

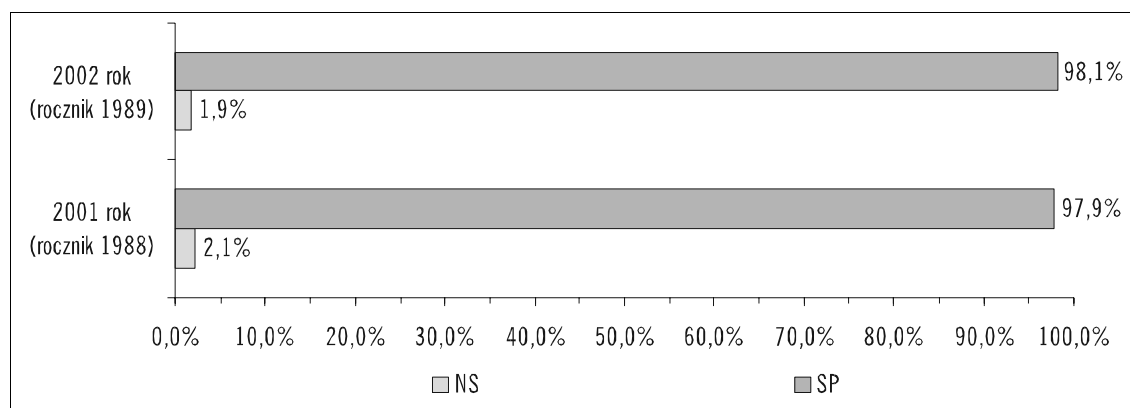

Dziewczęta w 15 roku życia

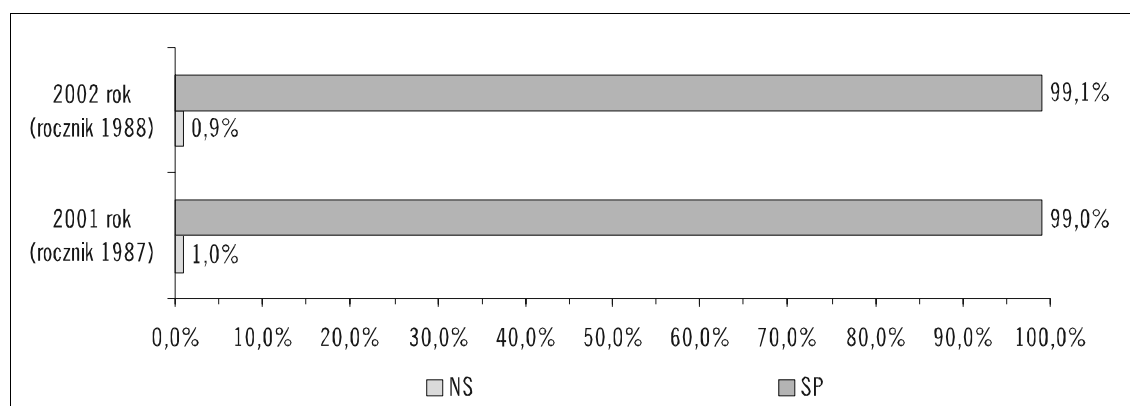

STAN ZASZCZEPIONIA (SP) DZIEWCZĄT W 14 ROKU ŹYCIA W 2002 ROKU
WEDŁUG WOJEWÓDZTW

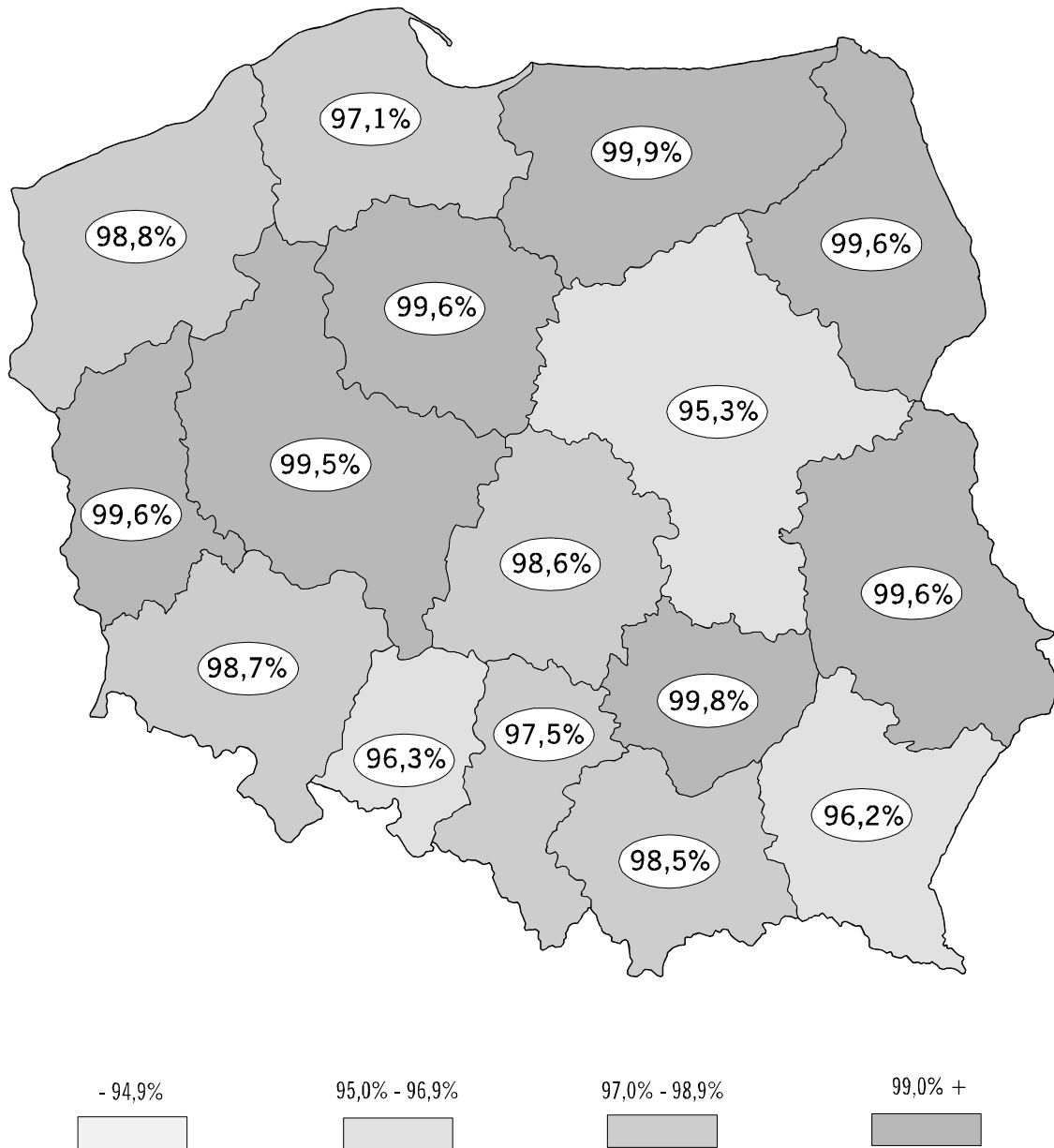

STAN ZASZCZEPNIENIA DZIEWCZĄT Z ROCZNIKÓW 1990-1986 WEDŁUG WOJEWÓDZTW

Województwo	Rocznik 1990				Rocznik 1989				Rocznik 1988			
	Odsetki		Liczby		Odsetki		Liczby		Odsetki		Liczby	
	NS	SP	NS	SP	NS	SP	NS	SP	NS	SP	NS	SP
POLSKA	12,8	87,2	33668	228616	1,9	98,1	4904	258133	0,9	99,1	2413	269044
1. Dolnośląskie	6,2	93,8	1139	17367	1,3	98,7	240	18486	0,6	99,4	118	18951
2. Kujawsko-Pomorskie	4,5	95,5	675	14181	0,4	99,6	63	14575	0,2	99,8	33	14819
3. Lubelskie	1,6	98,4	265	15924	0,4	99,6	72	16049	0,2	99,8	41	16753
4. Lubuskie	5,9	94,1	422	6688	0,4	99,6	28	7240	0,3	99,7	19	7578
5. Łódzkie	28,0	72,0	4835	12407	1,4	98,6	226	16342	0,4	99,6	71	16755
6. Małopolskie	3,9	96,1	877	21721	1,5	98,5	339	22705	0,9	99,1	211	23422
7. Mazowieckie	28,3	71,7	9095	23054	4,7	95,3	1503	30148	2,8	97,2	939	32594
8. Opolskie	61,7	38,3	4316	2674	3,7	96,3	265	6807	1,5	98,5	108	7153
9. Podkarpackie	20,3	79,7	3376	13249	3,8	96,2	631	15984	1,4	98,6	240	16873
10. Podlaskie	4,1	95,9	360	8456	0,4	99,6	37	9072	0,2	99,8	23	9383
11. Pomorskie	15,2	84,8	2363	13169	2,9	97,1	453	15236	0,6	99,4	90	16147
12. Śląskie	15,0	85,0	4516	25501	2,5	97,5	769	29942	1,1	98,9	350	31105
13. Świętokrzyskie	3,9	96,1	347	8598	0,2	99,8	21	9082	0,1	99,9	14	9443
14. Warmińsko-Mazurskie	0,4	99,6	40	10948	0,1	99,9	15	10887	0,1	99,9	15	11268
15. Wielkopolskie	2,2	97,8	532	23843	0,5	99,5	111	24323	0,3	99,7	75	25165
16. Zachodniopomorskie	4,5	95,5	510	10836	1,2	98,8	131	11255	0,6	99,4	66	11635

Województwo	Rocznik 1987				Rocznik 1986			
	Odsetki		Liczby		Odsetki		Liczby	
	NS	SP	NS	SP	NS	SP	NS	SP
POLSKA	0,6	99,4	1718	273817	0,5	99,5	1428	281592
1. Dolnośląskie	0,6	99,4	111	19825	0,2	99,8	49	21027
2. Kujawsko-Pomorskie	0,3	99,7	41	15284	0,2	99,8	27	15806
3. Lubelskie	0,1	99,9	20	16724	0,1	99,9	24	17935
4. Lubuskie	0,2	99,8	18	7702	0,3	99,7	21	8213
5. Łódzkie	0,2	99,8	36	17393	0,2	99,8	35	18034
6. Małopolskie	0,9	99,1	212	23471	1,1	98,9	272	24226
7. Mazowieckie	1,3	98,7	430	32818	0,9	99,1	268	31015
8. Opolskie	2,3	97,7	174	7432	2,4	97,6	186	7648
9. Podkarpackie	1,0	99,0	169	17104	0,7	99,3	121	17205
10. Podlaskie	0,2	99,8	18	9484	0,2	99,8	23	9705
11. Pomorskie	0,3	99,7	50	16142	0,2	99,8	35	16529
12. Śląskie	0,7	99,3	232	31991	0,8	99,2	254	33000
13. Świętokrzyskie	0,1	99,9	12	9435	0,2	99,8	17	9932
14. Warmińsko-Mazurskie	0,9	99,1	109	11473	0,1	99,9	11	11812
15. Wielkopolskie	0,2	99,8	61	25338	0,2	99,8	63	26871
16. Zachodniopomorskie	0,2	99,8	25	12201	0,2	99,8	22	12634

WIRUSOWE ZAPALENIE WĄTROBY TYPU B

STAN ZASZCZEPIONA DZIECI W 1-3 ROKU ŻYCIA W LATACH 1993-2002
W STOSUNKU DO LICZBY OBJĘTYCH SPRAWOZDANIAMI ZE SZCZEPION OCHRONNYCH

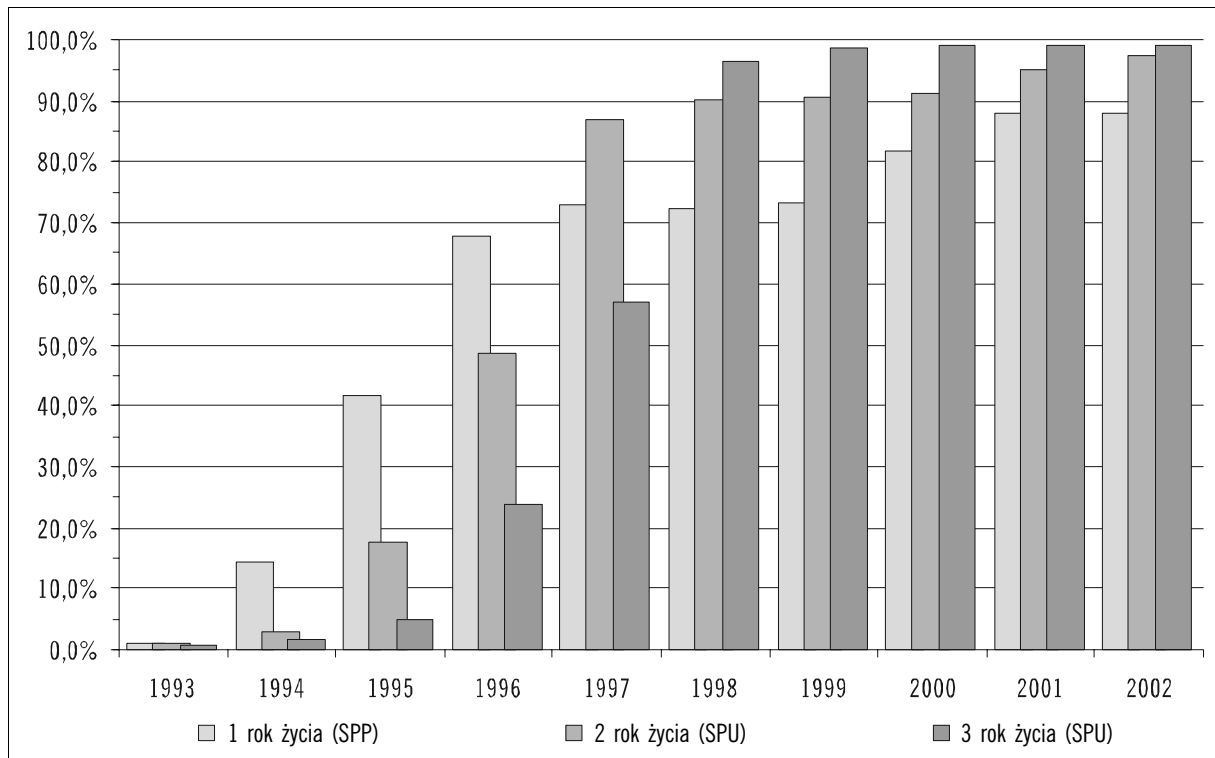

STAN ZASZCZEPIONA (SPP) DZIECI W 2 ROKU ŻYCIA W LATACH 1993-2002
W STOSUNKU DO LICZBY DZIECI W ROCZNIKU ORAZ W STOSUNKU DO LICZBY OBJĘTYCH SPRAWOZDANIAMI ZE SZCZEPION OCHRONNYCH

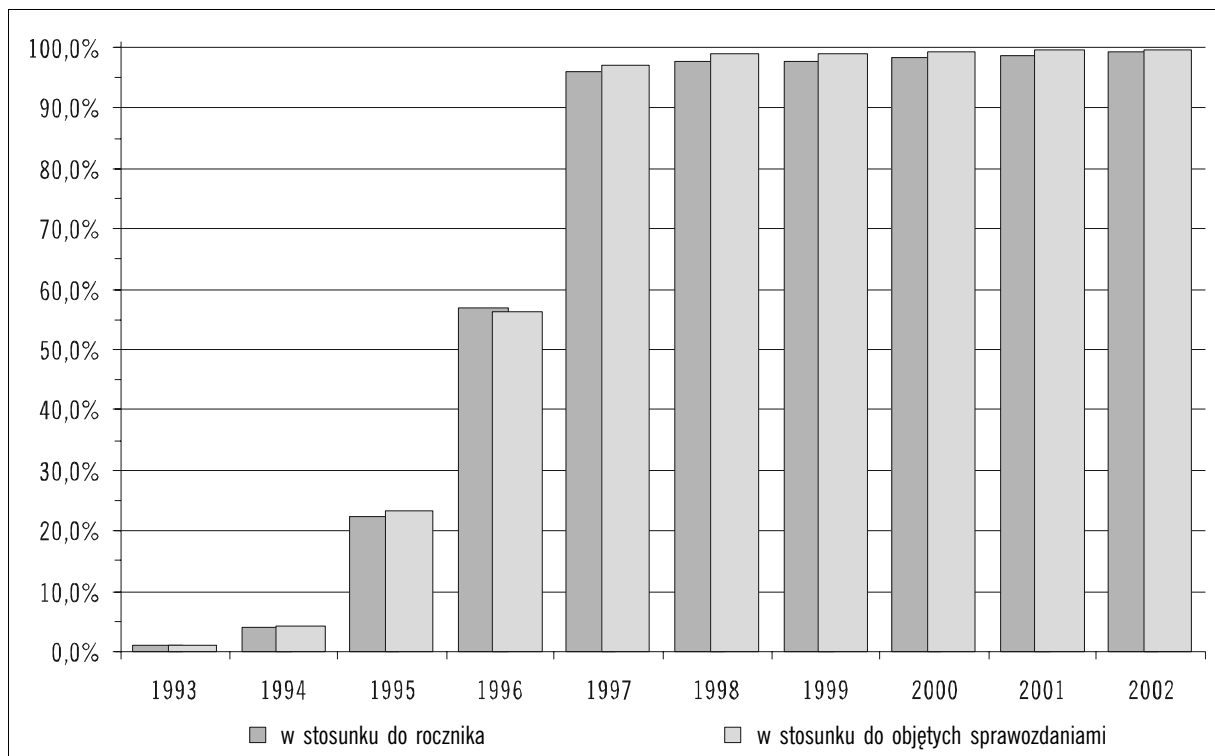

STAN ZASZCZEPIENIA ROCZNIKÓW 2002-1983 W 2002 ROKU

Rocznik	Odsetki					Liczby				
	NS	SPP	SPU	DP	Razem	NS	SPP	SPU	DP	Razem
2002	12,2	47,7	40,1	x	87,8	41126	160597	135138	x	295735
2001	0,2	2,2	97,6	x	99,8	869	7960	352308	x	360268
2000	0,1	0,8	99,1	x	99,9	461	3010	368164	x	371174
1999	0,1	0,3	99,6	x	99,9	345	1159	372860	x	374019
1998	0,1	0,2	99,7	x	99,9	332	764	384084	x	384848
1997	0,1	0,1	99,4	0,4	99,9	297	595	397348	1629	399572
1996	1,3	0,2	97,3	1,3	98,7	5351	705	404365	5243	410313
1995	28,5	3,9	65,4	2,3	71,5	121966	16543	279940	9908	306391
1994	50,7	2,1	44,5	2,8	49,3	230728	9532	202610	12613	224755
1993	65,8	1,6	30,5	2,1	34,2	312977	7448	145268	10074	162790
1992	71,7	1,3	25,4	1,6	28,3	354377	6659	125644	7789	140092
1991	72,8	1,3	24,4	1,5	27,2	382070	6624	128088	8036	142748
1990	73,3	1,2	23,9	1,5	26,7	393544	6596	128363	8165	143124
1989	49,8	17,6	30,8	1,8	50,2	269081	94904	166748	9886	271538
1988	4,1	8,3	85,7	1,9	95,9	22914	46032	476228	10398	532658
1987	1,7	1,8	95,0	1,5	98,3	9641	9984	536378	8564	554926
1986	2,1	1,2	95,4	1,3	97,9	12056	6774	550545	7669	564988
1985	77,4	1,6	20,4	0,6	22,6	466615	9483	122830	3663	135976
1984	79,8	1,4	18,3	0,5	20,2	474409	8542	108771	3141	120454
1983	84,5	1,5	13,6	0,4	15,5	467920	8461	75494	2203	86158

PORÓWNANIE STANU ZASZCZEPIENIA WYBRANYCH ROCZNIKÓW W 2002 I 2001 ROKU

Dzieci w 1 roku życia

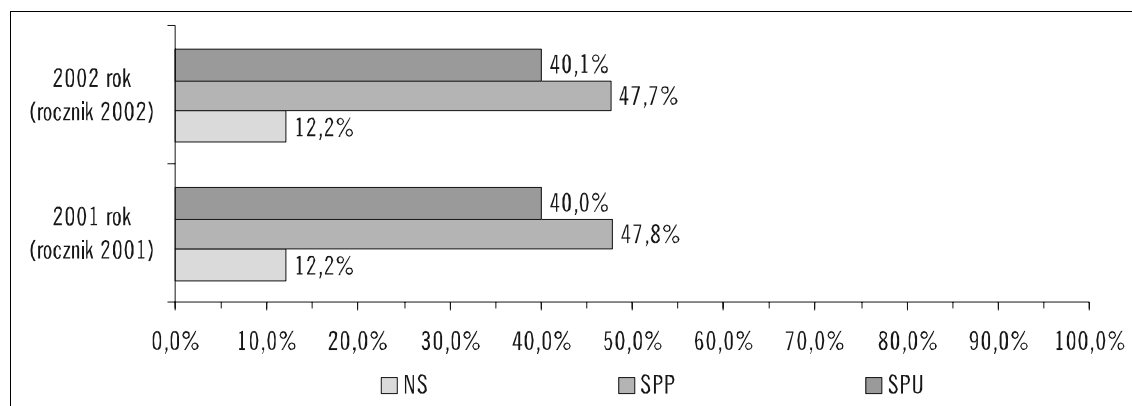

PORÓWNANIE STANU ZASZCZEPIENIA WYBRANYCH ROCZNIKÓW W 2002 I 2001 ROKU (cd)

Dzieci w 2 roku życia

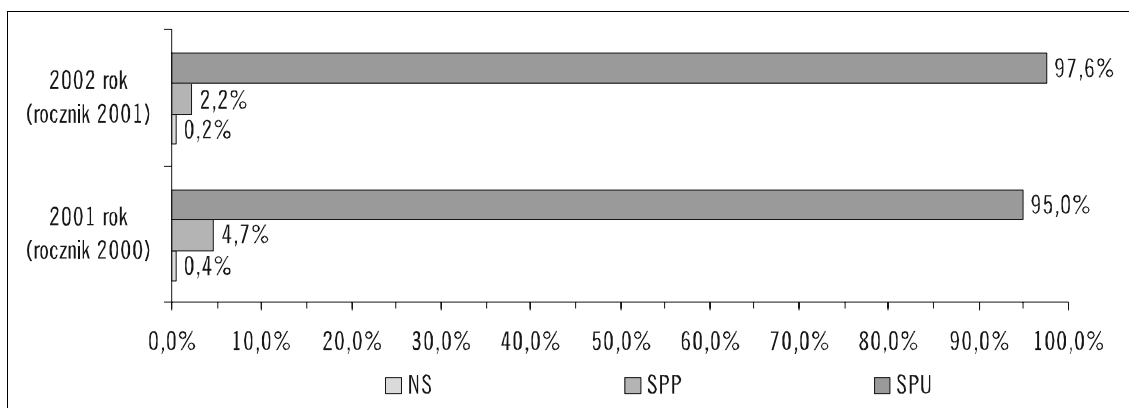

Dzieci w 3 roku życia

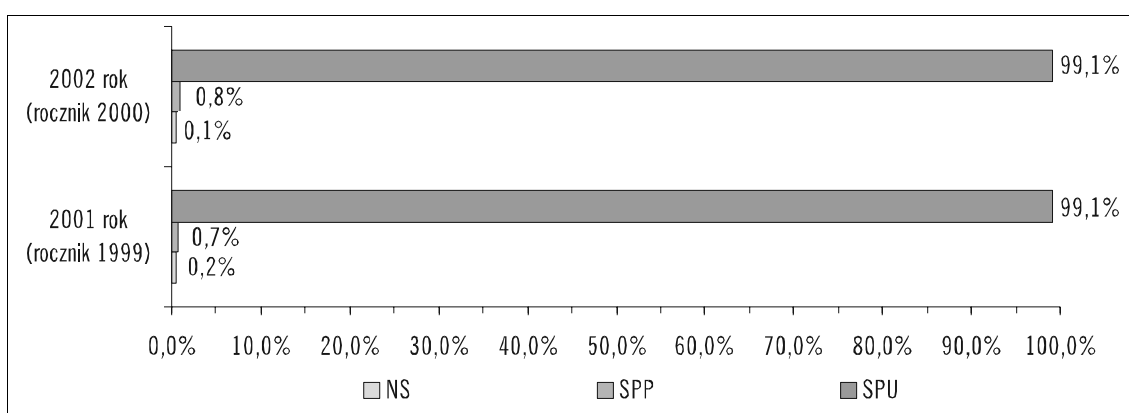

Młodzież w 14 roku życia

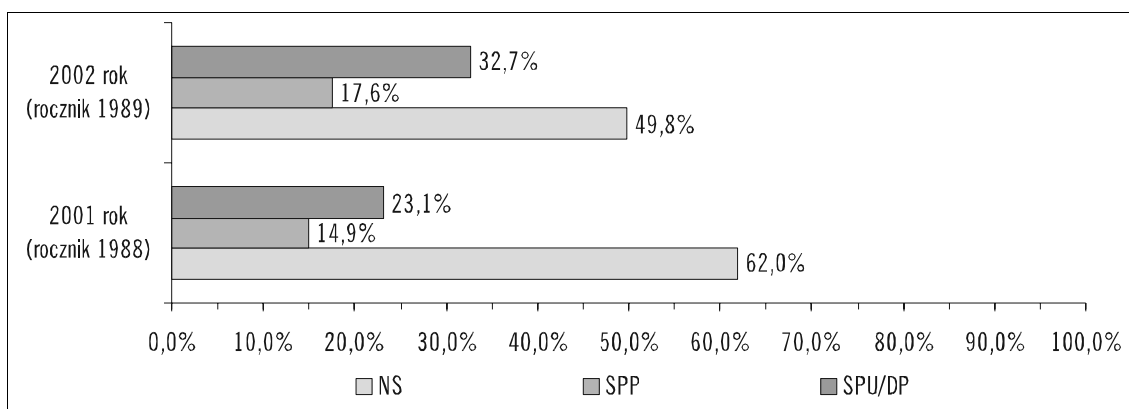

Młodzież w 15 roku życia

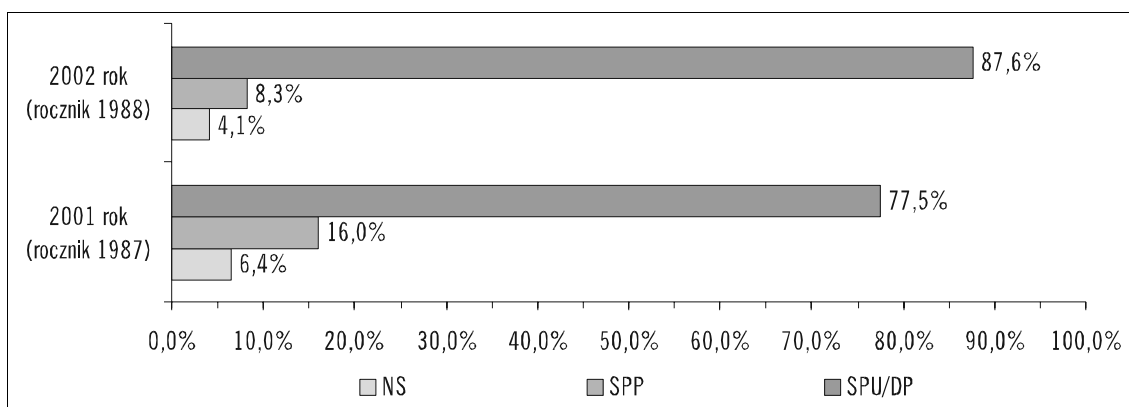

STAN ZASZCZEPIONA (SPP) DZIECI W 2 ROKU ŻYCIA W 2002 ROKU
WEDŁUG WOJEWÓDZTW

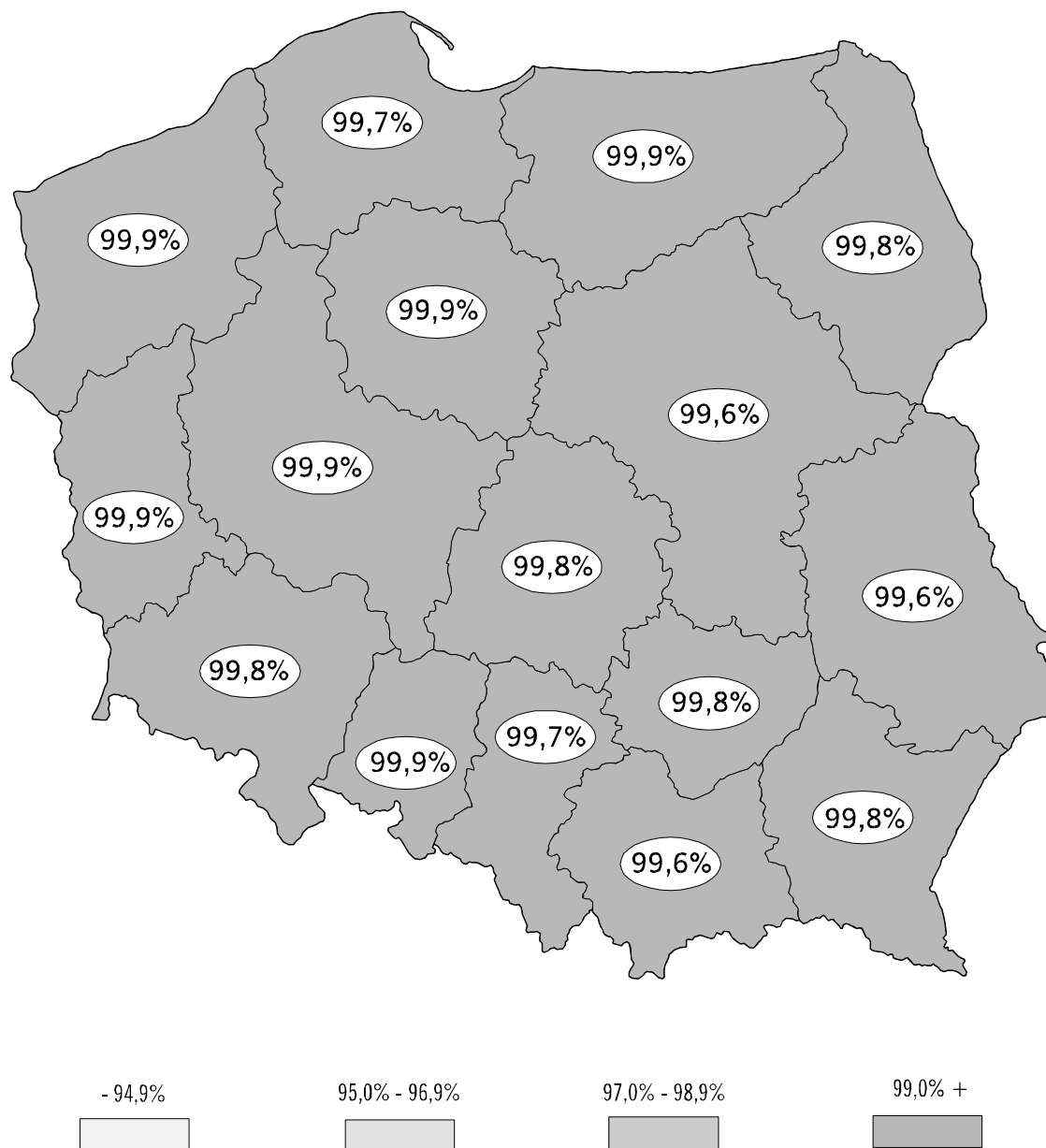

STAN ZASZCZEPNIENIA ROCZNIKÓW 2002-1983 WEDŁUG WOJEWÓDZTW

Województwo	Rocznik 2002							
	Odsetki				Liczby			
	NS	SPP	SPU	Razem	NS	SPP	SPU	Razem
POLSKA	12,2	47,7	40,1	87,8	41126	160597	135138	295735
1. Dolnośląskie	12,8	47,7	39,6	87,2	2954	11022	9145	20167
2. Kujawsko-Pomorskie	12,7	46,4	40,9	87,3	2450	8955	7877	16832
3. Lubelskie	12,2	47,2	40,6	87,8	2351	9130	7851	16981
4. Lubuskie	12,4	44,3	43,3	87,6	1121	4008	3911	7919
5. Łódzkie	12,3	45,8	41,9	87,7	2554	9514	8695	18209
6. Małopolskie	11,1	50,3	38,6	88,9	3402	15455	11861	27316
7. Mazowieckie	11,8	50,2	38,0	88,2	5357	22863	17311	40174
8. Opolskie	15,0	44,4	40,5	85,0	1221	3608	3289	6897
9. Podkarpackie	12,4	50,5	37,1	87,6	2479	10124	7439	17563
10. Podlaskie	12,0	49,2	38,9	88,0	1288	5295	4186	9481
11. Pomorskie	12,2	48,5	39,4	87,8	2595	10342	8401	18743
12. Śląskie	14,8	48,1	37,1	85,2	5476	17818	13759	31577
13. Świętokrzyskie	13,0	44,5	42,5	87,0	1416	4855	4642	9497
14. Warmińsko-Mazurskie	11,0	42,2	46,7	89,0	1544	5915	6547	12462
15. Wielkopolskie	10,3	46,5	43,2	89,7	3296	14946	13882	28828
16. Zachodniopomorskie	11,0	45,9	43,1	89,0	1622	6747	6342	13089

Województwo	Rocznik 2001							
	Odsetki				Liczby			
	NS	SPP	SPU	Razem	NS	SPP	SPU	Razem
POLSKA	0,2	2,2	97,6	99,8	869	7960	352308	360268
1. Dolnośląskie	0,2	1,6	98,2	99,8	51	413	24668	25081
2. Kujawsko-Pomorskie	0,1	1,0	98,9	99,9	15	213	20336	20549
3. Lubelskie	0,4	1,7	98,0	99,6	76	358	20924	21282
4. Lubuskie	0,1	0,8	99,1	99,9	10	78	9649	9727
5. Łódzkie	0,2	2,4	97,5	99,8	34	523	21364	21887
6. Małopolskie	0,4	3,2	96,4	99,6	149	1063	32263	33326
7. Mazowieckie	0,4	2,8	96,9	99,6	175	1335	46501	47836
8. Opolskie	0,1	2,6	97,2	99,9	13	228	8472	8700
9. Podkarpackie	0,2	3,0	96,8	99,8	37	647	20638	21285
10. Podlaskie	0,2	2,0	97,8	99,8	22	221	11002	11223
11. Pomorskie	0,3	3,1	96,6	99,7	76	710	22313	23023
12. Śląskie	0,3	2,7	97,0	99,7	123	1075	38691	39766
13. Świętokrzyskie	0,2	2,0	97,7	99,8	26	241	11502	11743
14. Warmińsko-Mazurskie	0,1	1,2	98,8	99,9	9	171	14546	14717
15. Wielkopolskie	0,1	1,3	98,6	99,9	38	434	33727	34161
16. Zachodniopomorskie	0,1	1,6	98,3	99,9	15	250	15712	15962

STAN ZASZCZEPHENIA ROCZNIKW 2002-1983 WEDŁUG WOJEWDZTW (cd)

Wojewdztwo	Rocznik 2000							
	Odsetki				Liczby			
	NS	SPP	SPU	Razem	NS	SPP	SPU	Razem
POLSKA	0,1	0,8	99,1	99,9	461	3010	368164	371174
1. Dolnoślskie	0,1	0,9	99,0	99,9	28	228	25160	25388
2. Kujawsko-Pomorskie	0,1	0,3	99,6	99,9	19	58	20898	20956
3. Lubelskie	0,1	0,8	99,1	99,9	18	175	21804	21979
4. Lubuskie	0,1	0,2	99,7	99,9	10	18	9788	9806
5. Łdzkie	0,1	0,7	99,2	99,9	27	167	22728	22895
6. Małopolskie	0,2	1,4	98,4	99,8	67	491	34317	34808
7. Mazowieckie	0,1	1,2	98,7	99,9	56	571	48333	48904
8. Opolskie	0,2	0,9	98,9	99,8	18	86	9102	9188
9. Podkarpackie	0,1	1,3	98,6	99,9	28	288	22496	22784
10. Podlaskie	0,1	0,5	99,5	99,9	7	55	11596	11651
11. Pomorskie	0,1	1,0	98,9	99,9	17	231	22842	23073
12. Ślskie	0,2	0,8	99,0	99,8	99	336	41000	41336
13. Świętokrzyskie	0,2	0,5	99,4	99,8	23	55	11960	12015
14. Warmisko-Mazurskie	0,0	0,5	99,4	100,0	4	81	14914	14995
15. Wielkopolskie	0,1	0,2	99,8	99,9	20	63	34900	34963
16. Zachodniopomorskie	0,1	0,7	99,2	99,9	20	107	16326	16433

Wojewdztwo	Rocznik 1999							
	Odsetki				Liczby			
	NS	SPP	SPU	Razem	NS	SPP	SPU	Razem
POLSKA	0,1	0,3	99,6	99,9	345	1159	372860	374019
1. Dolnoślskie	0,1	0,3	99,6	99,9	31	74	25694	25768
2. Kujawsko-Pomorskie	0,0	0,1	99,9	100,0	6	21	21334	21355
3. Lubelskie	0,1	0,2	99,8	99,9	18	35	22287	22322
4. Lubuskie	0,0	0,1	99,9	100,0	5	10	10117	10127
5. Łdzkie	0,0	0,2	99,8	100,0	10	39	22853	22892
6. Małopolskie	0,2	0,7	99,1	99,8	73	239	34376	34615
7. Mazowieckie	0,1	0,4	99,6	99,9	36	181	48408	48589
8. Opolskie	0,1	0,3	99,6	99,9	8	26	9425	9451
9. Podkarpackie	0,1	0,5	99,4	99,9	33	107	23098	23205
10. Podlaskie	0,1	0,2	99,7	99,9	9	23	11776	11799
11. Pomorskie	0,1	0,4	99,5	99,9	17	105	23276	23381
12. Ślskie	0,2	0,4	99,4	99,8	67	184	40983	41167
13. Świętokrzyskie	0,1	0,4	99,5	99,9	11	45	12245	12290
14. Warmisko-Mazurskie	0,0	0,0	100,0	100,0	3	2	15383	15385
15. Wielkopolskie	0,0	0,1	99,9	100,0	4	25	35215	35240
16. Zachodniopomorskie	0,1	0,3	99,7	99,9	14	43	16390	16433

STAN ZASZCZEPIENIA ROCZNIKÓW 2002-1983 WEDŁUG WOJEWÓDZTW (cd)

Województwo	Rocznik 1998							
	Odsetki				Liczby			
	NS	SPP	SPU	Razem	NS	SPP	SPU	Razem
POLSKA	0,1	0,2	99,7	99,9	332	764	384084	384848
1. Dolnośląskie	0,1	0,1	99,8	99,9	28	26	26713	26739
2. Kujawsko-Pomorskie	0,0	0,1	99,9	100,0	7	12	21910	21922
3. Lubelskie	0,1	0,1	99,8	99,9	21	32	23055	23087
4. Lubuskie	0,1	0,1	99,8	99,9	8	13	10502	10515
5. Łódzkie	0,1	0,1	99,8	99,9	13	23	23321	23344
6. Małopolskie	0,2	0,6	99,2	99,8	78	214	35241	35455
7. Mazowieckie	0,1	0,2	99,7	99,9	33	115	49357	49472
8. Opolskie	0,1	0,1	99,8	99,9	6	14	9776	9790
9. Podkarpackie	0,1	0,3	99,6	99,9	28	66	23755	23821
10. Podlaskie	0,0	0,2	99,8	100,0	6	20	12388	12408
11. Pomorskie	0,1	0,2	99,7	99,9	23	50	23750	23800
12. Śląskie	0,1	0,3	99,6	99,9	53	112	42409	42521
13. Świętokrzyskie	0,0	0,2	99,8	100,0	4	20	13153	13173
14. Warmińsko-Mazurskie	-	0,0	100,0	100,0	-	2	15650	15652
15. Wielkopolskie	0,0	0,0	99,9	100,0	17	15	36337	36352
16. Zachodniopomorskie	0,0	0,2	99,8	100,0	7	30	16767	16797

Województwo	Rocznik 1997									
	Odsetki					Liczby				
	NS	SPP	SPU	DP	Razem	NS	SPP	SPU	DP	Razem
POLSKA	0,1	0,1	99,4	0,4	99,9	297	595	397348	1629	399572
1. Dolnośląskie	0,0	0,1	99,5	0,4	100,0	13	20	27664	98	27782
2. Kujawsko-Pomorskie	0,0	0,1	99,7	0,2	100,0	3	14	22857	54	22925
3. Lubelskie	0,1	0,0	99,5	0,4	99,9	21	12	24011	89	24112
4. Lubuskie	0,1	0,0	99,9	0,0	99,9	6	4	10953	1	10958
5. Łódzkie	0,0	0,1	99,4	0,5	100,0	8	20	24526	128	24674
6. Małopolskie	0,2	0,5	98,9	0,4	99,8	70	178	35889	139	36206
7. Mazowieckie	0,1	0,2	99,6	0,1	99,9	65	103	50612	47	50762
8. Opolskie	0,0	0,1	99,9	-	100,0	2	11	10240	-	10251
9. Podkarpackie	0,1	0,2	99,7	0,0	99,9	25	49	24712	1	24762
10. Podlaskie	0,0	0,0	98,4	1,5	100,0	4	6	12969	197	13172
11. Pomorskie	0,0	0,1	99,1	0,7	100,0	10	33	24452	174	24659
12. Śląskie	0,1	0,2	99,6	0,2	99,9	30	79	43977	69	44125
13. Świętokrzyskie	0,0	0,1	98,4	1,4	100,0	5	20	13408	188	13616
14. Warmińsko-Mazurskie	0,1	0,1	99,7	0,1	99,9	24	9	16500	23	16532
15. Wielkopolskie	0,0	0,0	99,8	0,1	100,0	7	9	37423	50	37482
16. Zachodniopomorskie	0,0	0,2	97,7	2,1	100,0	4	28	17155	371	17554

STAN ZASZCZEPNIENIA ROCZNIKÓW 2002-1983 WEDŁUG WOJEWÓDZTW (cd)

Województwo	Rocznik 1996									
	Odsetki					Liczby				
	NS	SPP	SPU	DP	Razem	NS	SPP	SPU	DP	Razem
POLSKA	1,3	0,2	97,3	1,3	98,7	5351	705	404365	5243	410313
1. Dolnośląskie	0,4	0,2	98,9	0,5	99,6	108	65	28649	148	28862
2. Kujawsko-Pomorskie	0,0	0,0	99,4	0,5	100,0	9	6	23898	118	24022
3. Lubelskie	0,0	0,1	99,5	0,4	100,0	9	14	24832	108	24954
4. Lubuskie	0,1	0,1	99,3	0,5	99,9	10	9	11162	55	11226
5. Łódzkie	0,0	0,1	98,4	1,5	100,0	8	22	25454	382	25858
6. Małopolskie	7,4	0,5	91,5	0,6	92,6	2775	204	34066	205	34475
7. Mazowieckie	0,1	0,1	98,3	1,4	99,9	50	75	52171	764	53010
8. Opolskie	0,1	0,1	99,3	0,5	99,9	13	12	10558	48	10618
9. Podkarpackie	0,2	0,2	99,5	0,1	99,8	51	54	25800	32	25886
10. Podlaskie	0,1	0,1	97,7	2,0	99,9	10	20	13463	281	13764
11. Pomorskie	2,2	0,3	96,1	1,4	97,8	547	71	24044	349	24464
12. Śląskie	0,1	0,2	96,8	2,9	99,9	35	80	44765	1354	46199
13. Świętokrzyskie	0,1	0,1	98,0	1,8	99,9	8	14	13986	263	14263
14. Warmińsko-Mazurskie	9,7	0,2	88,9	1,2	90,3	1692	27	15448	207	15682
15. Wielkopolskie	0,0	0,0	99,2	0,7	100,0	17	13	38133	267	38413
16. Zachodniopomorskie	0,0	0,1	96,3	3,6	100,0	9	19	17936	662	18617

Województwo	Rocznik 1995									
	Odsetki					Liczby				
	NS	SPP	SPU	DP	Razem	NS	SPP	SPU	DP	Razem
POLSKA	28,5	3,9	65,4	2,3	71,5	121966	16543	279940	9908	306391
1. Dolnośląskie	34,1	1,1	63,4	1,5	65,9	10259	324	19058	437	19819
2. Kujawsko-Pomorskie	12,1	4,1	82,4	1,4	87,9	2980	1022	20285	344	21651
3. Lubelskie	19,1	0,4	80,3	0,2	80,9	4892	93	20603	54	20750
4. Lubuskie	44,5	1,1	52,3	2,1	55,5	5270	126	6197	249	6572
5. Łódzkie	0,6	0,1	95,9	3,4	99,4	160	24	25905	918	26847
6. Małopolskie	16,8	26,2	55,8	1,3	83,2	6526	10162	21669	502	32333
7. Mazowieckie	9,9	0,4	86,0	3,7	90,1	5398	194	46679	2028	48901
8. Opolskie	67,5	2,2	28,1	2,1	32,5	7409	245	3090	236	3571
9. Podkarpackie	81,7	1,3	16,5	0,5	18,3	21286	340	4287	135	4762
10. Podlaskie	35,2	0,6	62,9	1,2	64,8	4988	89	8905	176	9170
11. Pomorskie	59,2	2,1	35,2	3,4	40,8	15306	544	9098	885	10527
12. Śląskie	45,7	5,8	46,1	2,5	54,3	21561	2741	21745	1159	25645
13. Świętokrzyskie	0,7	0,8	95,7	2,8	99,3	102	118	14112	418	14648
14. Warmińsko-Mazurskie	49,7	1,4	46,1	2,9	50,3	8842	249	8198	512	8959
15. Wielkopolskie	14,7	0,5	82,4	2,4	85,3	5833	197	32749	953	33899
16. Zachodniopomorskie	5,9	0,4	89,1	4,6	94,1	1154	75	17360	902	18337

STAN ZASZCZEPNIENIA ROCZNIKÓW 2002-1983 WEDŁUG WOJEWÓDZTW (cd)

Województwo	Rocznik 1994									
	Odsetki					Liczby				
	NS	SPP	SPU	DP	Razem	NS	SPP	SPU	DP	Razem
POLSKA	50,7	2,1	44,5	2,8	49,3	230728	9532	202610	12613	224755
1. Dolnośląskie	70,2	1,7	26,0	2,1	29,8	22624	551	8395	678	9624
2. Kujawsko-Pomorskie	61,9	7,7	29,3	1,1	38,1	16234	2008	7682	300	9990
3. Lubelskie	26,9	0,5	71,9	0,8	73,1	7358	136	19698	212	20046
4. Lubuskie	77,1	1,4	20,3	1,3	22,9	9627	170	2529	159	2858
5. Łódzkie	18,5	0,8	76,4	4,3	81,5	5307	229	21916	1219	23364
6. Małopolskie	66,9	3,3	28,5	1,3	33,1	27434	1338	11685	523	13546
7. Mazowieckie	27,6	1,2	64,6	6,6	72,4	15906	666	37199	3804	41669
8. Opolskie	33,4	1,1	63,8	1,6	66,6	3892	125	7430	191	7746
9. Podkarpackie	84,2	1,0	14,2	0,7	15,8	23642	268	3995	185	4448
10. Podlaskie	46,6	1,3	50,9	1,2	53,4	7136	199	7789	176	8164
11. Pomorskie	62,8	2,5	31,2	3,5	37,2	17041	689	8478	937	10104
12. Śląskie	53,5	2,3	42,4	1,8	46,5	27242	1166	21615	942	23723
13. Świętokrzyskie	1,3	0,7	95,4	2,6	98,7	208	114	14963	403	15480
14. Warmińsko-Mazurskie	56,5	4,5	36,0	3,0	43,5	10526	840	6696	561	8097
15. Wielkopolskie	61,3	1,5	34,5	2,8	38,7	25654	637	14438	1153	16228
16. Zachodniopomorskie	53,0	1,9	39,4	5,7	47,0	10897	396	8102	1170	9668

Województwo	Rocznik 1993									
	Odsetki					Liczby				
	NS	SPP	SPU	DP	Razem	NS	SPP	SPU	DP	Razem
POLSKA	65,8	1,6	30,5	2,1	34,2	312977	7448	145268	10074	162790
1. Dolnośląskie	72,5	1,4	24,6	1,5	27,5	23817	468	8081	499	9048
2. Kujawsko-Pomorskie	59,6	1,3	37,8	1,3	40,4	16322	352	10347	346	11045
3. Lubelskie	83,2	1,5	15,0	0,3	16,8	23862	433	4310	92	4835
4. Lubuskie	80,3	1,0	17,8	0,9	19,7	10378	133	2298	121	2552
5. Łódzkie	60,4	1,6	33,5	4,5	39,6	18221	479	10118	1348	11945
6. Małopolskie	77,1	2,1	20,1	0,7	22,9	32743	910	8552	277	9739
7. Mazowieckie	66,8	1,8	27,4	4,0	33,2	40274	1102	16549	2400	20051
8. Opolskie	70,9	1,8	26,0	1,4	29,1	8695	215	3190	168	3573
9. Podkarpackie	82,5	0,8	16,3	0,4	17,5	24208	239	4788	107	5134
10. Podlaskie	71,9	1,5	26,0	0,6	28,1	11720	248	4229	97	4574
11. Pomorskie	64,5	2,1	30,9	2,6	35,5	18163	584	8700	732	10016
12. Śląskie	56,2	1,7	40,7	1,3	43,8	29744	923	21540	685	23148
13. Świętokrzyskie	6,2	1,3	89,8	2,8	93,8	1028	209	14917	460	15586
14. Warmińsko-Mazurskie	61,9	1,3	35,0	1,8	38,1	12296	266	6949	359	7574
15. Wielkopolskie	64,4	1,3	31,9	2,4	35,6	28580	579	14149	1087	15815
16. Zachodniopomorskie	61,3	1,5	31,1	6,1	38,7	12926	308	6551	1296	8155

STAN ZASZCZEPNIENIA ROCZNIKÓW 2002-1983 WEDŁUG WOJEWÓDZTW (cd)

Województwo	Rocznik 1992									
	Odsetki					Liczby				
	NS	SPP	SPU	DP	Razem	NS	SPP	SPU	DP	Razem
POLSKA	71,7	1,3	25,4	1,6	28,3	354377	6659	125644	7789	140092
1. Dolnośląskie	72,2	1,2	25,1	1,5	27,8	24242	409	8432	503	9344
2. Kujawsko-Pomorskie	63,4	1,2	34,4	1,1	36,6	17697	324	9610	297	10231
3. Lubelskie	84,9	1,5	13,3	0,3	15,1	25821	441	4046	93	4580
4. Lubuskie	77,1	1,6	20,3	0,9	22,9	10320	218	2722	127	3067
5. Łódzkie	64,4	1,9	31,3	2,4	35,6	20091	608	9768	746	11122
6. Małopolskie	80,9	1,4	17,1	0,6	19,1	36116	605	7630	273	8508
7. Mazowieckie	71,3	1,6	24,6	2,5	28,7	44211	964	15263	1549	17776
8. Opolskie	79,5	1,2	17,8	1,5	20,5	10137	149	2267	196	2612
9. Podkarpackie	86,4	0,9	12,2	0,6	13,6	27375	283	3858	180	4321
10. Podlaskie	73,7	1,3	24,2	0,8	26,3	12443	225	4087	137	4449
11. Pomorskie	67,1	1,4	29,5	2,0	32,9	19659	422	8624	573	9619
12. Śląskie	60,6	1,4	36,7	1,3	39,4	33551	786	20347	712	21845
13. Świętokrzyskie	77,5	0,7	20,9	0,9	22,5	13450	120	3631	155	3906
14. Warmińsko-Mazurskie	68,1	1,0	29,6	1,3	31,9	14052	201	6118	268	6587
15. Wielkopolskie	67,0	1,4	29,5	2,2	33,0	30674	619	13531	990	15140
16. Zachodniopomorskie	67,5	1,3	26,5	4,6	32,5	14538	285	5710	990	6985

Województwo	Rocznik 1991									
	Odsetki					Liczby				
	NS	SPP	SPU	DP	Razem	NS	SPP	SPU	DP	Razem
POLSKA	72,8	1,3	24,4	1,5	27,2	382070	6624	128088	8036	142748
1. Dolnośląskie	70,6	1,1	26,8	1,5	29,4	25392	400	9644	551	10595
2. Kujawsko-Pomorskie	63,4	0,9	34,7	0,9	36,6	18635	278	10214	271	10763
3. Lubelskie	83,9	1,3	14,4	0,3	16,1	27101	419	4666	105	5190
4. Lubuskie	80,1	1,1	17,6	1,2	19,9	11207	149	2460	171	2780
5. Łódzkie	59,0	1,7	37,0	2,2	41,0	19651	573	12343	748	13664
6. Małopolskie	80,2	1,4	17,7	0,7	19,8	37899	655	8345	342	9342
7. Mazowieckie	71,2	1,5	25,2	2,1	28,8	45952	964	16264	1375	18603
8. Opolskie	79,8	1,2	17,8	1,2	20,2	11372	171	2536	177	2884
9. Podkarpackie	84,8	0,9	13,7	0,6	15,2	28456	296	4603	186	5085
10. Podlaskie	72,3	1,5	25,3	0,8	27,7	13040	276	4567	146	4989
11. Pomorskie	70,1	1,6	26,5	1,9	29,9	22081	489	8361	584	9434
12. Śląskie	67,5	1,2	30,1	1,1	32,5	40103	731	17891	655	19277
13. Świętokrzyskie	78,0	0,8	19,9	1,3	22,0	14257	148	3647	235	4030
14. Warmińsko-Mazurskie	78,4	1,0	19,1	1,5	21,6	17139	210	4181	337	4728
15. Wielkopolskie	70,2	1,2	26,4	2,2	29,8	34080	577	12844	1074	14495
16. Zachodniopomorskie	69,5	1,3	24,4	4,8	30,5	15705	288	5522	1079	6889

STAN ZASZCZEPIENIA ROCZNIKÓW 2002-1983 WEDŁUG WOJEWÓDZTW (cd)

Województwo	Rocznik 1990									
	Odsetki					Liczby				
	NS	SPP	SPU	DP	Razem	NS	SPP	SPU	DP	Razem
POLSKA	73,3	1,2	23,9	1,5	26,7	393544	6596	128363	8165	143124
1. Dolnośląskie	69,8	1,1	27,4	1,7	30,2	26317	416	10314	659	11389
2. Kujawsko-Pomorskie	71,5	1,1	26,3	1,1	28,5	21716	320	8007	347	8674
3. Lubelskie	83,4	1,8	14,5	0,3	16,6	27532	591	4797	110	5498
4. Lubuskie	77,5	0,9	20,4	1,2	22,5	11301	138	2968	175	3281
5. Łódzkie	60,7	2,0	35,0	2,3	39,3	20484	662	11820	783	13265
6. Małopolskie	79,7	1,4	18,3	0,7	20,3	37403	635	8594	311	9540
7. Mazowieckie	72,2	1,3	24,5	2,0	27,8	47497	868	16118	1323	18309
8. Opolskie	80,4	1,2	17,2	1,2	19,6	11692	178	2502	177	2857
9. Podkarpackie	87,0	0,7	11,9	0,4	13,0	29699	227	4054	149	4430
10. Podlaskie	71,0	1,3	26,9	0,8	29,0	13010	246	4936	141	5323
11. Pomorskie	69,6	1,4	27,3	1,7	30,4	22320	457	8753	548	9758
12. Śląskie	69,0	1,0	28,7	1,3	31,0	42342	593	17636	806	19035
13. Świętokrzyskie	76,6	1,1	21,0	1,4	23,4	14147	199	3876	250	4325
14. Warmińsko-Mazurskie	76,5	1,0	21,3	1,2	23,5	17104	232	4773	262	5267
15. Wielkopolskie	69,9	1,1	26,7	2,2	30,1	34806	570	13282	1102	14954
16. Zachodniopomorskie	69,1	1,1	25,4	4,4	30,9	16174	264	5933	1022	7219

Województwo	Rocznik 1989									
	Odsetki					Liczby				
	NS	SPP	SPU	DP	Razem	NS	SPP	SPU	DP	Razem
POLSKA	49,8	17,6	30,8	1,8	50,2	269081	94904	166748	9886	271538
1. Dolnośląskie	45,3	18,3	34,8	1,7	54,7	17192	6942	13207	649	20798
2. Kujawsko-Pomorskie	31,2	29,8	37,4	1,7	68,8	9382	8974	11248	510	20732
3. Lubelskie	44,9	30,8	23,8	0,5	55,1	14886	10212	7896	159	18267
4. Lubuskie	26,2	29,6	41,9	2,3	73,8	3857	4363	6178	335	10876
5. Łódzkie	58,4	5,1	34,5	2,0	41,6	19808	1725	11688	674	14087
6. Małopolskie	69,2	10,4	19,7	0,7	30,8	32893	4921	9367	329	14617
7. Mazowieckie	63,0	6,8	28,0	2,2	37,0	41136	4407	18300	1427	24134
8. Opolskie	64,6	14,8	20,0	0,6	35,4	9584	2195	2969	86	5250
9. Podkarpackie	67,9	19,3	12,2	0,6	32,1	23370	6653	4193	214	11060
10. Podlaskie	45,1	17,9	36,3	0,7	54,9	8388	3336	6745	132	10213
11. Pomorskie	77,8	2,6	18,6	1,0	22,2	24894	820	5951	321	7092
12. Śląskie	47,5	18,8	32,6	1,1	52,5	30123	11896	20645	709	33250
13. Świętokrzyskie	4,3	26,1	67,3	2,3	95,7	801	4905	12668	437	18010
14. Warmińsko-Mazurskie	77,0	2,4	19,7	1,0	23,0	17293	528	4428	214	5170
15. Wielkopolskie	20,9	33,4	42,0	3,7	79,1	10488	16760	21062	1870	39692
16. Zachodniopomorskie	21,4	26,9	43,8	7,8	78,6	4986	6267	10203	1820	18290

STAN ZASZCZEPHENIA ROCZNIKW 2002-1983 WEDŁUG WOJEWDZTW (cd)

Wojewdztwo	Rocznik 1988									
	Odsetki					Liczby				
	NS	SPP	SPU	DP	Razem	NS	SPP	SPU	DP	Razem
POLSKA	4,1	8,3	85,7	1,9	95,9	22914	46032	476228	10398	532658
1. Dolnoślskie	4,0	8,4	86,2	1,4	96,0	1582	3283	33769	559	37611
2. Kujawsko-Pomorskie	2,6	5,8	90,2	1,3	97,4	795	1777	27611	412	29800
3. Lubelskie	0,9	3,0	95,5	0,6	99,1	311	1024	32706	201	33931
4. Lubuskie	0,9	4,8	92,4	1,9	99,1	143	740	14365	293	15398
5. Łdzkie	5,6	8,5	83,7	2,2	94,4	1941	2919	28803	762	32484
6. Małopolskie	3,4	5,2	90,6	0,9	96,6	1624	2495	43852	454	46801
7. Mazowieckie	8,5	20,1	69,0	2,4	91,5	5788	13680	46948	1605	62233
8. Opolskie	6,9	7,7	84,5	0,9	93,1	1040	1159	12748	143	14050
9. Podkarpackie	3,6	17,5	78,2	0,7	96,4	1267	6119	27405	260	33784
10. Podlaskie	1,4	5,7	92,3	0,6	98,6	269	1105	17812	116	19033
11. Pomorskie	2,7	3,9	92,0	1,4	97,3	905	1270	30333	471	32074
12. Śskie	8,9	10,2	79,9	1,0	91,1	5733	6577	51528	647	58752
13. Świętokrzyskie	0,6	2,0	94,3	3,1	99,4	118	381	18316	610	19307
14. Warmisko-Mazurskie	0,3	3,2	95,0	1,5	99,7	61	746	22058	342	23146
15. Wielkopolskie	1,0	2,6	92,5	3,9	99,0	499	1338	47696	2024	51058
16. Zachodniopomorskie	3,5	5,9	84,4	6,2	96,5	838	1419	20278	1499	23196

Wojewdztwo	Rocznik 1987									
	Odsetki					Liczby				
	NS	SPP	SPU	DP	Razem	NS	SPP	SPU	DP	Razem
POLSKA	1,7	1,8	95,0	1,5	98,3	9641	9984	536378	8564	554926
1. Dolnoślskie	2,4	1,9	94,5	1,2	97,6	983	756	38489	490	39735
2. Kujawsko-Pomorskie	1,5	1,4	96,2	0,9	98,5	483	436	30087	274	30797
3. Lubelskie	0,5	0,5	98,6	0,5	99,5	181	158	34013	160	34331
4. Lubuskie	0,4	0,7	97,8	1,1	99,6	70	106	15368	175	15649
5. Łdzkie	1,5	1,5	95,1	1,9	98,5	524	539	33642	668	34849
6. Małopolskie	0,9	1,2	97,2	0,7	99,1	459	570	47553	366	48489
7. Mazowieckie	2,2	3,7	91,8	2,2	97,8	1520	2519	62097	1499	66115
8. Opolskie	3,8	1,2	94,0	1,0	96,2	592	190	14595	156	14941
9. Podkarpackie	1,4	2,7	95,4	0,5	98,6	510	959	33772	173	34904
10. Podlaskie	0,8	0,7	98,0	0,5	99,2	152	131	19035	96	19262
11. Pomorskie	0,9	0,9	97,1	1,1	99,1	313	285	32127	370	32782
12. Śskie	4,2	3,3	91,6	0,9	95,8	2789	2190	60817	607	63614
13. Świętokrzyskie	0,2	0,6	96,6	2,6	99,8	34	118	18813	503	19434
14. Warmisko-Mazurskie	0,1	0,4	98,4	1,1	99,9	34	83	23068	266	23417
15. Wielkopolskie	0,8	1,0	95,7	2,5	99,2	423	541	50209	1298	52048
16. Zachodniopomorskie	2,3	1,6	90,3	5,8	97,7	574	403	22693	1463	24559

STAN ZASZCZEPIENIA ROCZNIKÓW 2002-1983 WEDŁUG WOJEWÓDZTW (cd)

Województwo	Rocznik 1986									
	Odsetki					Liczby				
	NS	SPP	SPU	DP	Razem	NS	SPP	SPU	DP	Razem
POLSKA	2,1	1,2	95,4	1,3	97,9	12056	6774	550545	7669	564988
1. Dolnośląskie	3,0	1,3	94,7	1,0	97,0	1283	554	40243	435	41232
2. Kujawsko-Pomorskie	1,1	0,9	97,3	0,7	98,9	365	281	31772	242	32295
3. Lubelskie	0,6	0,7	97,4	1,3	99,4	221	239	35517	481	36237
4. Lubuskie	0,3	0,3	98,2	1,2	99,7	51	55	16324	193	16572
5. Łódzkie	1,8	1,0	95,7	1,5	98,2	675	365	35211	553	36129
6. Małopolskie	1,5	1,0	97,1	0,4	98,5	733	484	48844	218	49546
7. Mazowieckie	3,2	2,2	92,5	2,1	96,8	2021	1360	58008	1300	60668
8. Opolskie	3,9	0,4	94,8	0,9	96,1	622	70	15172	145	15387
9. Podkarpackie	4,4	1,3	93,5	0,7	95,6	1596	467	33577	257	34301
10. Podlaskie	1,0	0,2	98,3	0,4	99,0	208	46	19600	87	19733
11. Pomorskie	1,1	0,5	97,7	0,7	98,9	364	164	32846	251	33261
12. Śląskie	4,0	2,7	92,6	0,7	96,0	2728	1856	63465	478	65799
13. Świętokrzyskie	0,6	0,6	95,8	3,0	99,4	120	117	19677	619	20413
14. Warmińsko-Mazurskie	0,1	0,1	98,7	1,1	99,9	16	30	23844	269	24143
15. Wielkopolskie	0,8	0,6	96,6	1,9	99,2	463	335	52902	1067	54304
16. Zachodniopomorskie	2,3	1,4	92,1	4,2	97,7	590	351	23543	1074	24968

Województwo	Rocznik 1985									
	Odsetki					Liczby				
	NS	SPP	SPU	DP	Razem	NS	SPP	SPU	DP	Razem
POLSKA	77,4	1,6	20,4	0,6	22,6	466615	9483	122830	3663	135976
1. Dolnośląskie	77,6	0,9	20,9	0,6	22,4	35136	408	9487	267	10162
2. Kujawsko-Pomorskie	83,1	0,9	15,5	0,5	16,9	28575	314	5315	185	5814
3. Lubelskie	89,6	0,5	9,7	0,3	10,4	33715	191	3632	96	3919
4. Lubuskie	85,4	0,9	13,4	0,4	14,6	15077	152	2360	68	2580
5. Łódzkie	74,1	1,5	23,3	1,2	25,9	28385	557	8910	470	9937
6. Małopolskie	14,8	6,6	78,2	0,4	85,2	7651	3424	40411	219	44054
7. Mazowieckie	84,5	1,0	13,6	0,9	15,5	54908	635	8828	601	10064
8. Opolskie	88,7	0,6	10,4	0,2	11,3	15085	103	1776	40	1919
9. Podkarpackie	88,6	0,5	10,5	0,4	11,4	33498	194	3972	142	4308
10. Podlaskie	82,0	1,0	16,8	0,2	18,0	16633	195	3416	46	3657
11. Pomorskie	85,7	1,3	12,6	0,3	14,3	30028	465	4430	98	4993
12. Śląskie	83,8	1,8	14,1	0,2	16,2	59449	1283	10022	164	11469
13. Świętokrzyskie	87,4	0,8	11,1	0,6	12,6	18997	179	2411	137	2727
14. Warmińsko-Mazurskie	84,0	1,5	14,1	0,4	16,0	20994	371	3515	99	3985
15. Wielkopolskie	80,9	1,2	17,1	0,8	19,1	46476	663	9847	446	10956
16. Zachodniopomorskie	80,2	1,3	16,4	2,1	19,8	22008	349	4498	585	5432

STAN ZASZCZEPNIENIA ROCZNIKÓW 2002-1983 WEDŁUG WOJEWÓDZTW (cd)

Województwo	Rocznik 1984									
	Odsetki					Liczby				
	NS	SPP	SPU	DP	Razem	NS	SPP	SPU	DP	Razem
POLSKA	79,8	1,4	18,3	0,5	20,2	474409	8542	108771	3141	120454
1. Dolnośląskie	80,5	0,9	18,2	0,4	19,5	36697	416	8282	200	8898
2. Kujawsko-Pomorskie	86,5	0,6	12,5	0,3	13,5	29908	222	4315	120	4657
3. Lubelskie	92,7	0,8	6,2	0,3	7,3	33864	298	2257	95	2650
4. Lubuskie	87,5	0,9	11,2	0,4	12,5	15783	159	2025	70	2254
5. Łódzkie	77,3	0,9	21,2	0,6	22,7	29110	345	7987	227	8559
6. Małopolskie	14,9	7,8	76,9	0,4	85,1	7599	3981	39359	225	43565
7. Mazowieckie	85,7	0,9	12,6	0,8	14,3	51607	545	7568	489	8602
8. Opolskie	90,9	0,6	8,3	0,2	9,1	15870	101	1452	30	1583
9. Podkarpackie	91,7	0,4	7,6	0,3	8,3	34519	158	2864	115	3137
10. Podlaskie	83,3	0,9	15,5	0,3	16,7	16466	178	3053	62	3293
11. Pomorskie	89,0	0,8	10,0	0,2	11,0	27797	236	3125	74	3435
12. Śląskie	87,0	0,9	11,8	0,3	13,0	60974	657	8271	220	9148
13. Świętokrzyskie	89,8	0,8	8,9	0,6	10,2	19859	166	1976	126	2268
14. Warmińsko-Mazurskie	88,8	0,8	10,1	0,3	11,2	22742	200	2578	79	2857
15. Wielkopolskie	82,9	0,9	15,5	0,7	17,1	49162	556	9174	436	10166
16. Zachodniopomorskie	80,7	1,2	16,1	2,1	19,3	22452	324	4485	573	5382

Województwo	Rocznik 1983									
	Odsetki					Liczby				
	NS	SPP	SPU	DP	Razem	NS	SPP	SPU	DP	Razem
POLSKA	84,5	1,5	13,6	0,4	15,5	467920	8461	75494	2203	86158
1. Dolnośląskie	84,5	0,8	14,4	0,3	15,5	38472	380	6551	149	7080
2. Kujawsko-Pomorskie	90,2	0,6	8,9	0,3	9,8	31696	209	3141	110	3460
3. Lubelskie	95,7	0,9	3,3	0,1	4,3	30775	282	1077	32	1391
4. Lubuskie	92,1	0,7	6,9	0,4	7,9	17186	124	1279	70	1473
5. Łódzkie	85,9	0,8	12,9	0,4	14,1	29525	287	4415	126	4828
6. Małopolskie	26,2	9,3	64,3	0,2	73,8	12877	4591	31592	89	36272
7. Mazowieckie	92,8	0,8	5,9	0,4	7,2	46650	398	2986	216	3600
8. Opolskie	92,4	0,5	6,9	0,2	7,6	15829	84	1190	33	1307
9. Podkarpackie	95,7	0,6	3,3	0,4	4,3	36198	220	1241	154	1615
10. Podlaskie	89,7	1,0	9,0	0,2	10,3	16040	186	1614	44	1844
11. Pomorskie	92,5	1,0	6,3	0,2	7,5	14413	154	980	35	1169
12. Śląskie	90,4	0,5	8,9	0,2	9,6	62837	320	6202	149	6671
13. Świętokrzyskie	95,1	0,4	3,8	0,6	4,9	18257	78	731	124	933
14. Warmińsko-Mazurskie	91,9	0,7	7,1	0,3	8,1	23094	172	1784	79	2035
15. Wielkopolskie	86,5	1,1	11,7	0,6	13,5	51579	678	6967	373	8018
16. Zachodniopomorskie	83,4	1,1	13,9	1,6	16,6	22492	298	3744	420	4462

STAN ZASZCZEPIENIA GRUP RYZYKA W 2002 ROKU

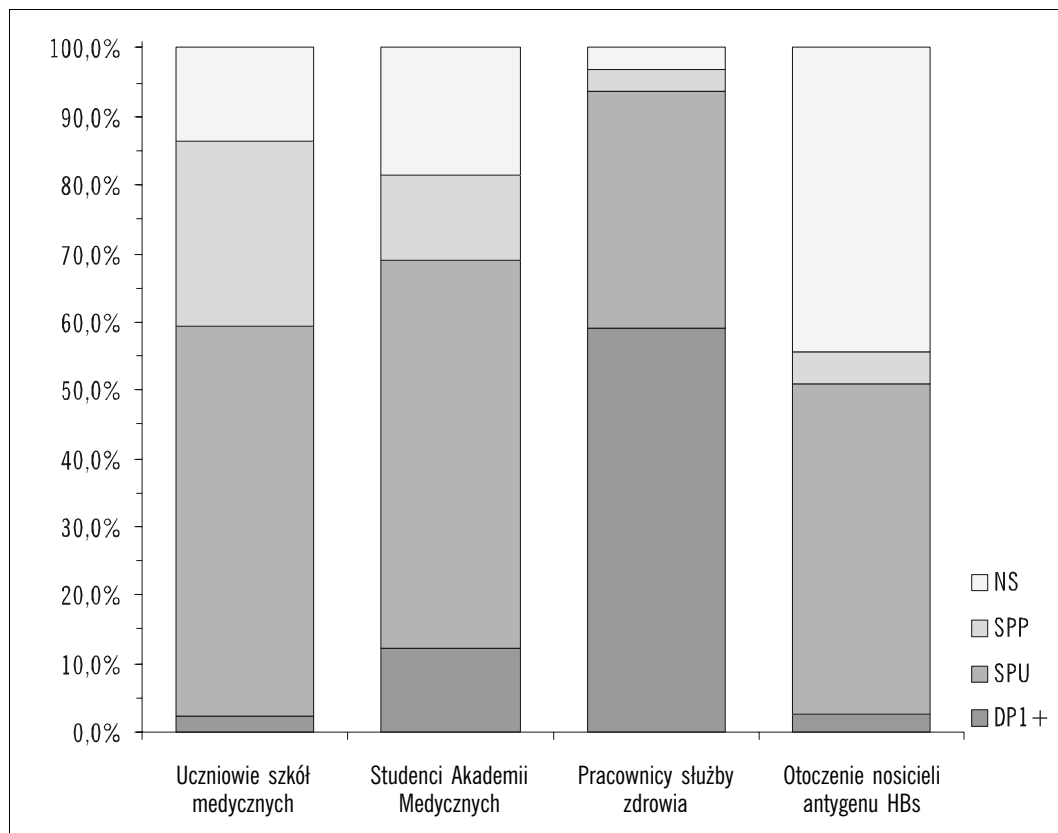

LICZBA ZASZCZEPIONYCH W GRUPACH RYZYKA W 2002 ROKU

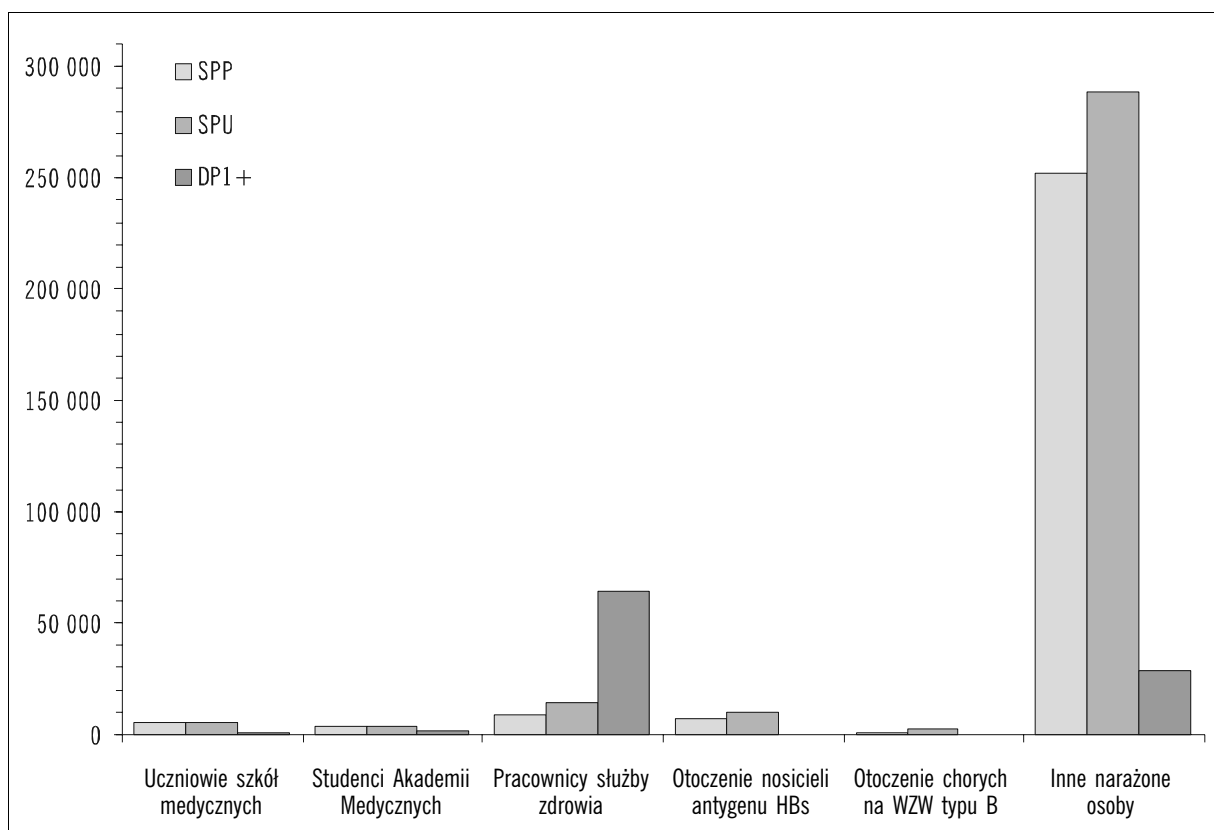

SZCZEPHENIA UCZNIW REDNICH SZKŁ MEDYCZNYCH WEDŁUG WOJEWDZTW

Wojewdztwo	Stan zaszczepienia										
	Liczba uczniw	Odsetki					Liczby				
		NS	SPP	SPU	DP1	Razem	NS	SPP	SPU	DP1	Razem
POLSKA	21321	13,5	27,2	57,0	2,2	86,5	2887	5801	12157	476	18434
1. Dolnolskie	1297	9,4	8,2	80,6	1,9	90,6	122	106	1045	24	1175
2. Kujawsko-Pomorskie	913	5,8	23,8	65,6	4,8	94,2	53	217	599	44	860
3. Lubelskie	2271	13,2	33,8	52,6	0,4	86,8	299	767	1195	10	1972
4. Lubuskie	319	31,7	49,2	17,6	1,6	68,3	101	157	56	5	218
5. Łdzkie	1924	5,4	30,3	62,1	2,2	94,6	104	583	1195	42	1820
6. Małopolskie	1580	6,5	14,4	76,3	2,8	93,5	102	228	1205	45	1478
7. Mazowieckie	1603	12,0	30,8	56,3	1,0	88,0	192	493	902	16	1411
8. Opolskie	652	3,4	16,4	77,8	2,5	96,6	22	107	507	16	630
9. Podkarpackie	1942	11,2	26,7	60,8	1,3	88,8	217	518	1181	26	1725
10. Podlaskie	474	12,4	43,9	42,0	1,7	87,6	59	208	199	8	415
11. Pomorskie	698	11,7	19,1	56,0	13,2	88,3	82	133	391	92	616
12. lskie	3663	22,3	28,3	47,8	1,6	77,7	818	1036	1752	57	2845
13. Świętokrzyskie	390	-	41,3	57,4	1,3	100,0	-	161	224	5	390
14. Warmisko-Mazurskie	549	9,5	33,5	53,7	3,3	90,5	52	184	295	18	497
15. Wielkopolskie	2057	24,2	28,1	46,2	1,5	75,8	497	579	951	30	1560
16. Zachodniopomorskie	989	16,9	32,8	46,5	3,8	83,1	167	324	460	38	822

Wojewdztwo	Szczepienia wykonane w roku sprawozdawczym							
	Odsetki				Liczby			
	SPP	SPU	DP1	Razem	SPP	SPU	DP1	Razem
POLSKA	49,7	48,1	2,2	100,0	5411	5241	245	10897
1. Dolnolskie	32,0	65,2	2,8	100,0	101	206	9	316
2. Kujawsko-Pomorskie	49,9	43,3	6,9	100,0	211	183	29	423
3. Lubelskie	51,6	48,1	0,2	100,0	752	701	3	1456
4. Lubuskie	83,0	14,8	2,2	100,0	151	27	4	182
5. Łdzkie	57,0	41,4	1,7	100,0	580	421	17	1018
6. Małopolskie	25,2	71,5	3,3	100,0	130	369	17	516
7. Mazowieckie	54,3	44,1	1,6	100,0	481	391	14	886
8. Opolskie	33,2	63,3	3,5	100,0	75	143	8	226
9. Podkarpackie	50,2	48,8	1,1	100,0	464	451	10	925
10. Podlaskie	51,3	46,6	2,1	100,0	196	178	8	382
11. Pomorskie	45,7	49,8	4,5	100,0	132	144	13	289
12. lskie	47,7	50,2	2,1	100,0	950	1000	41	1991
13. Świętokrzyskie	67,9	30,0	2,1	100,0	161	71	5	237
14. Warmisko-Mazurskie	48,5	49,9	1,6	100,0	184	189	6	379
15. Wielkopolskie	48,7	48,6	2,7	100,0	532	531	29	1092
16. Zachodniopomorskie	53,7	40,8	5,5	100,0	311	236	32	579

SZCZEPNIENIA STUDENTÓW AKADEMII MEDYCZNYCH WEDŁUG WOJEWÓDZTW

Województwo	Stan zaszczepienia										
	Liczba studentów	Odsetki					Liczby				
		NS	SPP	SPU	DP1+	Razem	NS	SPP	SPU	DP1+	Razem
POLSKA	32569	18,6	12,4	56,9	12,1	81,4	6052	4027	18545	3945	26517
1. Dolnośląskie	2920	27,6	4,0	62,6	5,8	72,4	807	116	1827	170	2113
2. Kujawsko-Pomorskie	1135	6,6	10,1	43,4	39,8	93,4	75	115	493	452	1060
3. Lubelskie	2609	3,9	10,7	66,0	19,5	96,1	101	279	1721	508	2508
4. Lubuskie	59	15,3	23,7	42,4	18,6	84,7	9	14	25	11	50
5. Łódzkie	3738	29,0	9,5	53,9	7,7	71,0	1083	355	2014	286	2655
6. Małopolskie	4257	34,0	9,0	50,1	6,9	66,0	1447	383	2132	295	2810
7. Mazowieckie	1946	4,0	29,8	48,2	18,1	96,0	78	579	937	352	1868
8. Opolskie	-	x	x	x	x	x	x	x	x	x	x
9. Podkarpackie	61	14,8	70,5	14,8	-	85,2	9	43	9	-	52
10. Podlaskie	2460	20,9	8,0	66,0	5,2	79,1	513	196	1623	128	1947
11. Pomorskie	3317	6,2	14,2	68,0	11,6	93,8	207	470	2256	384	3110
12. Śląskie	4529	7,4	10,9	69,5	12,2	92,6	336	493	3146	554	4193
13. Świętokrzyskie	447	-	40,5	57,3	2,2	100,0	-	181	256	10	447
14. Warmińsko-Mazurskie	-	x	x	x	x	x	x	x	x	x	x
15. Wielkopolskie	3435	40,4	13,2	36,7	9,7	59,6	1387	454	1261	333	2048
16. Zachodniopomorskie	1656	-	21,1	51,0	27,9	100,0	-	349	845	462	1656

Województwo	Szczepienia wykonane w roku sprawozdawczym							
	Odsetki				Liczby			
	SPP	SPU	DP1+	Razem	SPP	SPU	DP1+	Razem
POLSKA	34,9	44,0	21,1	100,0	3158	3990	1912	9060
1. Dolnośląskie	29,7	64,9	5,4	100,0	110	240	20	370
2. Kujawsko-Pomorskie	12,6	55,7	31,7	100,0	82	363	207	652
3. Lubelskie	48,7	40,1	11,1	100,0	272	224	62	558
4. Lubuskie	41,2	48,5	10,3	100,0	28	33	7	68
5. Łódzkie	34,5	53,3	12,2	100,0	268	414	95	777
6. Małopolskie	14,8	61,5	23,7	100,0	124	516	199	839
7. Mazowieckie	50,8	22,8	26,5	100,0	575	258	300	1133
8. Opolskie	36,8	52,6	10,5	100,0	7	10	2	19
9. Podkarpackie	86,0	14,0	-	100,0	43	7	-	50
10. Podlaskie	30,1	54,0	15,8	100,0	179	321	94	594
11. Pomorskie	38,5	52,1	9,4	100,0	221	299	54	574
12. Śląskie	31,8	29,5	38,6	100,0	414	384	502	1300
13. Świętokrzyskie	40,5	57,3	2,2	100,0	181	256	10	447
14. Warmińsko-Mazurskie	-	-	-	-	-	-	-	-
15. Wielkopolskie	37,4	43,3	19,3	100,0	434	503	224	1161
16. Zachodniopomorskie	42,5	31,3	26,3	100,0	220	162	136	518

SZCZEPIENIA PRACOWNIKÓW SŁUŻBY ZDROWIA Z GRUP WYSOKIEGO RYZYKA ZAKAŻENIA WEDŁUG WOJEWÓDZTW

Województwo	Stan zaszczepienia										
	Liczba pracowników	Odsetki					Liczby				
		NS	SPP	SPU	DP1+	Razem	NS	SPP	SPU	DP1+	Razem
POLSKA	492599	3,1	3,3	34,6	59,1	96,9	15055	16130	170484	290930	477544
1. Dolnośląskie	41150	2,3	2,4	37,0	58,3	97,7	931	1008	15211	24000	40219
2. Kujawsko-Pomorskie	22299	2,0	3,7	32,3	62,0	98,0	455	824	7197	13823	21844
3. Lubelskie	28664	2,6	3,3	33,8	60,2	97,4	758	951	9688	17267	27906
4. Lubuskie	11791	8,6	2,7	21,4	67,2	91,4	1016	324	2529	7922	10775
5. Łódzkie	26560	3,1	1,3	21,0	74,6	96,9	828	353	5575	19804	25732
6. Małopolskie	44555	4,5	6,1	44,4	45,0	95,5	1989	2726	19771	20069	42566
7. Mazowieckie	62504	3,1	2,5	35,6	58,8	96,9	1926	1591	22252	36735	60578
8. Opolskie	14411	3,8	2,4	50,8	42,9	96,2	554	353	7322	6182	13857
9. Podkarpackie	27177	2,8	2,8	39,3	55,2	97,2	748	769	10669	14991	26429
10. Podlaskie	18821	1,9	1,5	24,0	72,5	98,1	367	285	4515	13654	18454
11. Pomorskie	25341	4,5	2,9	34,1	58,5	95,5	1134	739	8638	14830	24207
12. Śląskie	73236	2,6	4,9	36,3	56,3	97,4	1870	3567	26588	41211	71366
13. Świętokrzyskie	18187	3,0	3,1	30,0	63,9	97,0	544	567	5456	11620	17643
14. Warmińsko-Mazurskie	13921	3,8	1,4	22,3	72,5	96,2	530	200	3103	10088	13391
15. Wielkopolskie	42482	2,4	1,8	33,5	62,3	97,6	1010	755	14245	26472	41472
16. Zachodniopomorskie	21500	1,8	5,2	35,9	57,0	98,2	395	1118	7725	12262	21105

Województwo	Szczepienia wykonane w roku sprawozdawczym							
	Odsetki				Liczby			
	SPP	SPU	DP1+	Razem	SPP	SPU	DP1+	Razem
POLSKA	10,0	16,4	73,5	100,0	8729	14315	63989	87033
1. Dolnośląskie	11,6	20,5	67,9	100,0	838	1479	4899	7216
2. Kujawsko-Pomorskie	9,2	12,1	78,6	100,0	342	449	2910	3701
3. Lubelskie	12,9	15,0	72,1	100,0	738	861	4135	5734
4. Lubuskie	8,0	10,5	81,5	100,0	185	242	1878	2305
5. Łódzkie	4,3	7,1	88,6	100,0	195	320	3986	4501
6. Małopolskie	13,7	25,4	60,9	100,0	849	1572	3777	6198
7. Mazowieckie	10,1	15,6	74,3	100,0	1174	1814	8650	11638
8. Opolskie	11,0	21,5	67,5	100,0	175	342	1075	1592
9. Podkarpackie	12,6	22,5	64,8	100,0	557	994	2858	4409
10. Podlaskie	6,4	16,3	77,3	100,0	199	506	2396	3101
11. Pomorskie	9,3	21,2	69,5	100,0	508	1155	3787	5450
12. Śląskie	11,7	16,3	71,9	100,0	1666	2324	10229	14219
13. Świętokrzyskie	10,1	12,3	77,6	100,0	311	380	2396	3087
14. Warmińsko-Mazurskie	4,3	9,7	86,0	100,0	145	330	2915	3390
15. Wielkopolskie	7,3	14,7	78,0	100,0	498	1001	5320	6819
16. Zachodniopomorskie	9,5	14,9	75,6	100,0	349	546	2778	3673

SZCZEPNIENIA OSÓB Z OTOCZENIA NOSICIELI ANTYGENU HBs WEDŁUG WOJEWÓDZTW

Województwo	Stan zaszczepienia										
	Liczba osób z otocz.	Odsetki					Liczby				
		NS	SPP	SPU	DP1+	Razem	NS	SPP	SPU	DP1+	Razem
POLSKA	481293	44,4	4,7	48,3	2,5	55,6	213816	22522	232687	12268	267477
1. Dolnośląskie	38612	52,1	1,5	44,6	1,9	47,9	20099	570	17216	727	18513
2. Kujawsko-Pomorskie	26533	18,8	6,0	72,8	2,4	81,2	5000	1586	19313	634	21533
3. Lubelskie	18765	27,5	5,8	64,3	2,4	72,5	5167	1089	12057	452	13598
4. Lubuskie	14552	39,7	9,5	49,1	1,7	60,3	5779	1386	7142	245	8773
5. Łódzkie	27637	35,6	4,9	56,0	3,5	64,4	9836	1345	15479	977	17801
6. Małopolskie	50874	41,3	11,0	46,2	1,6	58,7	20995	5598	23486	795	29879
7. Mazowieckie	33990	34,2	6,2	56,9	2,8	65,8	11618	2093	19328	951	22372
8. Opolskie	16885	40,9	2,8	52,7	3,5	59,1	6903	480	8905	597	9982
9. Podkarpackie	23228	57,7	3,6	37,2	1,6	42,3	13399	825	8641	363	9829
10. Podlaskie	12808	31,9	2,7	63,5	2,0	68,1	4082	342	8128	256	8726
11. Pomorskie	61070	76,8	1,4	20,3	1,6	23,2	46888	825	12403	954	14182
12. Śląskie	74150	57,0	4,0	37,6	1,3	43,0	42300	2987	27870	993	31850
13. Świętokrzyskie	9639	8,5	5,6	81,7	4,2	91,5	818	544	7871	406	8821
14. Warmińsko-Mazurskie	14356	35,3	4,6	54,2	5,9	64,7	5073	665	7777	841	9283
15. Wielkopolskie	39361	26,2	3,6	66,1	4,1	73,8	10315	1436	26007	1603	29046
16. Zachodniopomorskie	18833	29,4	4,0	58,7	7,8	70,6	5544	751	11064	1474	13289

Województwo	Szczepienia wykonane w roku sprawozdawczym (wyłącznie osoby zidentyfikowane w roku sprawozdawczym)								
	Liczba osób z otocz.	Odsetki				Liczby			
		NS	SPP	SPU	Razem	NS	SPP	SPU	Razem
POLSKA	19460	16,0	34,6	49,5	84,0	3110	6726	9624	16350
1. Dolnośląskie	915	0,2	34,1	65,7	99,8	2	312	601	913
2. Kujawsko-Pomorskie	1539	10,2	34,8	55,0	89,8	157	536	846	1382
3. Lubelskie	995	10,4	44,3	45,3	89,6	103	441	451	892
4. Lubuskie	579	3,8	41,1	55,1	96,2	22	238	319	557
5. Łódzkie	1078	25,5	34,5	40,0	74,5	275	372	431	803
6. Małopolskie	2582	14,7	37,2	48,1	85,3	380	961	1241	2202
7. Mazowieckie	1432	18,0	35,1	46,9	82,0	258	502	672	1174
8. Opolskie	756	22,5	34,3	43,3	77,5	170	259	327	586
9. Podkarpackie	636	12,7	33,8	53,5	87,3	81	215	340	555
10. Podlaskie	472	26,7	24,8	48,5	73,3	126	117	229	346
11. Pomorskie	1002	9,1	36,1	54,8	90,9	91	362	549	911
12. Śląskie	2716	28,1	34,9	37,0	71,9	762	949	1005	1954
13. Świętokrzyskie	773	0,6	35,8	63,5	99,4	5	277	491	768
14. Warmińsko-Mazurskie	752	9,7	25,7	64,6	90,3	73	193	486	679
15. Wielkopolskie	2339	16,6	31,1	52,3	83,4	388	728	1223	1951
16. Zachodniopomorskie	894	24,3	29,5	46,2	75,7	217	264	413	677

SZCZEPIENIA OSÓB Z OTOCZENIA CHORYCH NA WIRUSOWE ZAPALENIE WĄTROBY TYPU B WEDŁUG WOJEWÓDZTW
(wyłącznie osoby zidentyfikowane w roku sprawozdawczym)

Województwo	Liczba osób z otocz.	Odsetki				Liczby			
		NS	SPP	SPU	Razem	NS	SPP	SPU	Razem
POLSKA	5348	23,6	23,9	52,5	76,4	1261	1278	2809	4087
1. Dolnośląskie	622	41,8	25,6	32,6	58,2	260	159	203	362
2. Kujawsko-Pomorskie	385	21,8	29,6	48,6	78,2	84	114	187	301
3. Lubelskie	537	8,9	11,5	79,5	91,1	48	62	427	489
4. Lubuskie	185	5,9	40,5	53,5	94,1	11	75	99	174
5. Łódzkie	389	50,1	18,3	31,6	49,9	195	71	123	194
6. Małopolskie	389	28,3	28,0	43,7	71,7	110	109	170	279
7. Mazowieckie	560	15,9	30,9	53,2	84,1	89	173	298	471
8. Opolskie	119	12,6	21,0	66,4	87,4	15	25	79	104
9. Podkarpackie	179	34,6	30,2	35,2	65,4	62	54	63	117
10. Podlaskie	132	15,9	15,2	68,9	84,1	21	20	91	111
11. Pomorskie	276	30,4	23,9	45,7	69,6	84	66	126	192
12. Śląskie	717	19,4	23,6	57,0	80,6	139	169	409	578
13. Świętokrzyskie	413	15,7	13,8	70,5	84,3	65	57	291	348
14. Warmińsko-Mazurskie	142	21,8	34,5	43,7	78,2	31	49	62	111
15. Wielkopolskie	180	20,0	28,9	51,1	80,0	36	52	92	144
16. Zachodniopomorskie	123	8,9	18,7	72,4	91,1	11	23	89	112

SZCZEPIENIA INNYCH OSÓB NARAŻONYCH W SPOSÓB SZCZEGÓLNY NA ZAKAŻENIE, NIE OBJĘTYCH OBOWIĄZKIEM SZCZEPIEŃ OCHRONNYCH WEDŁUG WOJEWÓDZTW

Województwo	Odsetki				Liczby			
	SPP	SPU	DP1+	Razem	SPP	SPU	DP1+	Razem
POLSKA	44,2	50,7	5,1	100,0	251973	288704	28840	569517
1. Dolnośląskie	43,2	51,8	5,0	100,0	20719	24851	2417	47987
2. Kujawsko-Pomorskie	43,6	52,3	4,2	100,0	10377	12457	989	23823
3. Lubelskie	49,3	47,4	3,2	100,0	17008	16360	1113	34481
4. Lubuskie	45,1	49,6	5,3	100,0	8580	9440	1008	19028
5. Łódzkie	42,8	51,2	6,1	100,0	10312	12335	1462	24109
6. Małopolskie	46,1	48,7	5,2	100,0	24663	26065	2805	53533
7. Mazowieckie	51,6	45,3	3,0	100,0	30591	26860	1794	59245
8. Opolskie	45,0	50,8	4,3	100,0	7185	8110	680	15975
9. Podkarpackie	37,2	61,1	1,7	100,0	13268	21775	609	35652
10. Podlaskie	46,1	50,0	3,9	100,0	9819	10664	838	21321
11. Pomorskie	44,7	48,0	7,2	100,0	14216	15265	2303	31784
12. Śląskie	47,3	48,6	4,1	100,0	28477	29233	2436	60146
13. Świętokrzyskie	36,5	59,3	4,2	100,0	9737	15810	1128	26675
14. Warmińsko-Mazurskie	58,0	25,1	16,9	100,0	1938	838	564	3340
15. Wielkopolskie	42,9	50,5	6,6	100,0	25178	29584	3865	58627
16. Zachodniopomorskie	37,0	54,0	9,0	100,0	19905	29057	4829	53791

SZCZEPNIENIA INNYCH OSÓB, NIE OBJĘTYCH OBOWIĄZKIEM SZCZEPIEŃ OCHRONNYCH, WEDŁUG WOJEWÓDZTW

Województwo	Odsetki				Liczby			
	SPP	SPU	DP1+	Razem	SPP	SPU	DP1+	Razem
POLSKA	30,2	62,4	7,3	100,0	88999	183884	21593	294476
1. Dolnośląskie	42,4	49,9	7,7	100,0	2183	2571	399	5153
2. Kujawsko-Pomorskie	42,3	53,0	4,7	100,0	6407	8013	713	15133
3. Lubelskie	50,7	41,1	8,2	100,0	834	675	135	1644
4. Lubuskie	36,0	49,1	14,9	100,0	1223	1668	508	3399
5. Łódzkie	46,2	45,1	8,7	100,0	7966	7779	1491	17236
6. Małopolskie	18,9	78,9	2,2	100,0	24187	101209	2847	128243
7. Mazowieckie	36,3	50,8	12,9	100,0	6817	9538	2419	18774
8. Opolskie	13,8	71,3	14,9	100,0	409	2117	444	2970
9. Podkarpackie	40,7	57,6	1,7	100,0	1267	1792	52	3111
10. Podlaskie	50,7	31,6	17,7	100,0	2174	1353	757	4284
11. Pomorskie	43,4	48,8	7,8	100,0	4701	5282	844	10827
12. Śląskie	40,9	53,0	6,1	100,0	17662	22930	2637	43229
13. Świętokrzyskie	46,8	35,0	18,2	100,0	631	472	245	1348
14. Warmińsko-Mazurskie	33,3	50,3	16,4	100,0	3704	5599	1820	11123
15. Wielkopolskie	31,8	45,8	22,4	100,0	4773	6866	3363	15002
16. Zachodniopomorskie	31,2	46,3	22,5	100,0	4061	6020	2919	13000

GRUŻLICA

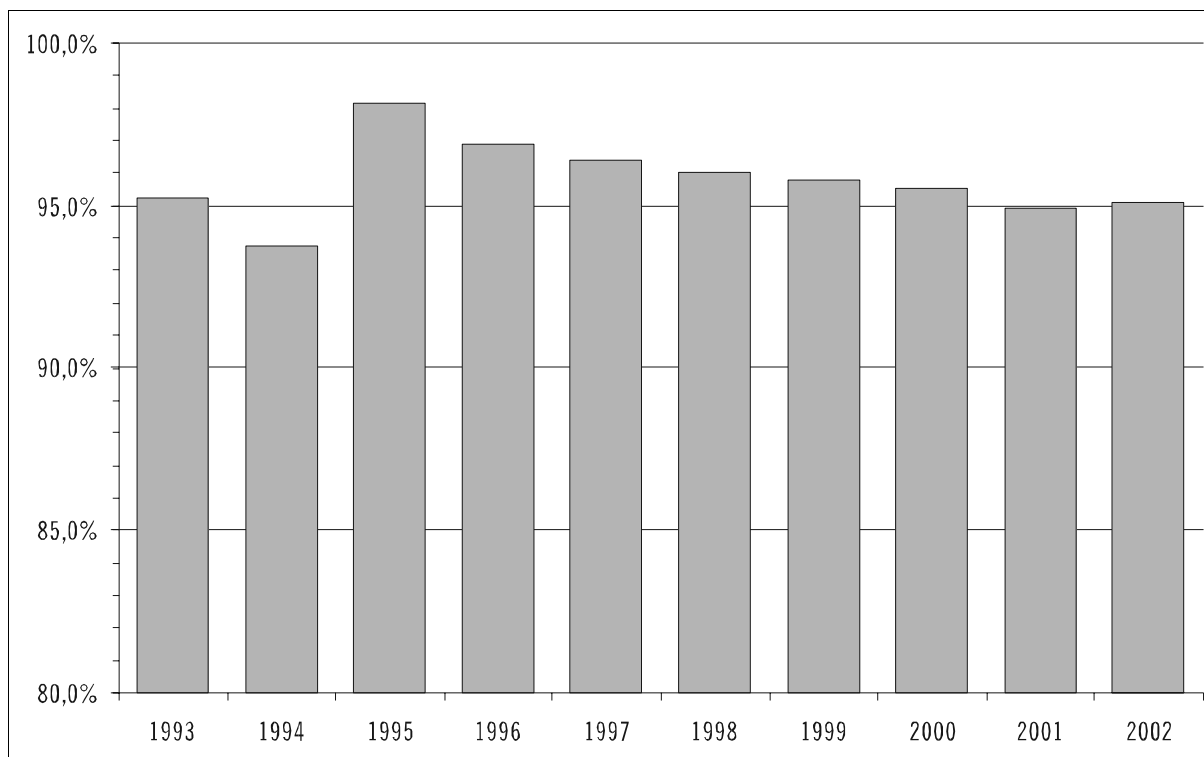
STAN ZASZCZEPIENIA NOWORODKÓW W LATACH 1993-2002
W STOSUNKU DO LICZBY ŻYWOURODZONYCH

STAN ZASZCZEPIONA NOWORODKÓW W 2002 ROKU
WEDŁUG WOJEWÓDZTW

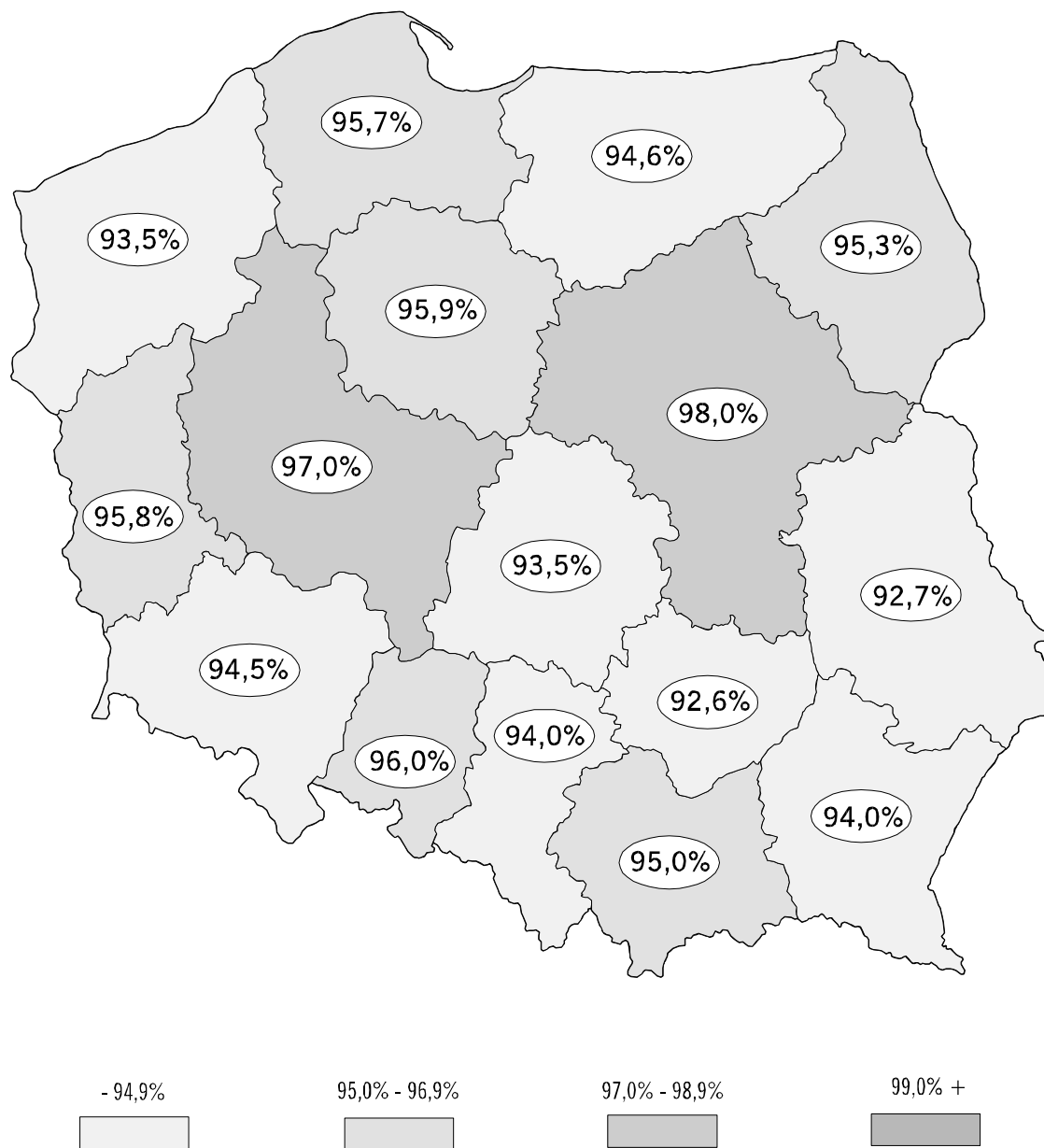

SZCZEPHENIA NOWORODKÓW WEDŁUG WOJEWÓDZTW

Województwo	Liczba urodzeń żywych*	Zaszczepieni do 15 dnia życia						Zaszczepieni po 15 dniu życia		Zaszczepieni ogółem	
		BCG + p/wzw B		Wyłącznie BCG		Razem		Liczba	%	Liczba	%
		Liczba	%	Liczba	%	Liczba	%				
POLSKA	353765	332897	94,1	98	0,0	332995	94,1	3549	1,0	336544	95,1
1. Dolnośląskie	24439	22797	93,3	-	-	22797	93,3	307	1,3	23104	94,5
2. Kujawsko-Pomorskie	20143	19054	94,6	16	0,1	19070	94,7	252	1,3	19322	95,9
3. Lubelskie	20826	18987	91,2	10	0,0	18997	91,2	315	1,5	19312	92,7
4. Lubuskie	9440	8939	94,7	2	0,0	8941	94,7	98	1,0	9039	95,8
5. Łódzkie	22146	20044	90,5	-	-	20044	90,5	667	3,0	20711	93,5
6. Małopolskie	32301	30615	94,8	-	-	30615	94,8	70	0,2	30685	95,0
7. Mazowieckie	46410	45098	97,2	-	-	45098	97,2	382	0,8	45480	98,0
8. Opolskie	8452	8079	95,6	11	0,1	8090	95,7	27	0,3	8117	96,0
9. Podkarpackie	21313	20023	93,9	-	-	20023	93,9	15	0,1	20038	94,0
10. Podlaskie	11265	10566	93,8	-	-	10566	93,8	165	1,5	10731	95,3
11. Pomorskie	22284	21160	95,0	28	0,1	21188	95,1	134	0,6	21322	95,7
12. Śląskie	39334	36624	93,1	3	0,0	36627	93,1	350	0,9	36977	94,0
13. Świętokrzyskie	11780	10874	92,3	-	-	10874	92,3	31	0,3	10905	92,6
14. Warmińsko-Mazurskie	14802	13891	93,8	-	-	13891	93,8	106	0,7	13997	94,6
15. Wielkopolskie	33113	31683	95,7	28	0,1	31711	95,8	396	1,2	32107	97,0
16. Zachodniopomorskie	15717	14463	92,0	-	-	14463	92,0	234	1,5	14697	93,5

* Według stałego miejsca zamieszkania matki - dane GUS.

WYNIKI POMIARU BLIZNY POSZCZEPHENNEJ I SZCZEPHENIA W 11-12 MIESIĄCU ŻYCIA ORAZ OPÓŹNIONE SZCZEPHENIA W 2-6 ROKU ŻYCIA WEDŁUG WOJEWÓDZTW

Województwo	Wyniki pomiaru blizny						Zaszczepieni spośród dzieci z wynikiem (-)		Zaszczepieni z opóźnieniem, w 2-6 roku życia	
	Ogółem	Blizna większa, równa 3 mm (+)		Blizna mniejsza od 3 mm (-)		Liczba	%	Liczba	Liczba	
		Liczba	%	Liczba	%					
POLSKA	349360	340404	97,4	8956	2,6	8770	97,9	3263		
1. Dolnośląskie	24675	23791	96,4	884	3,6	884	100,0	584		
2. Kujawsko-Pomorskie	19728	19265	97,7	463	2,3	423	91,4	211		
3. Lubelskie	20826	20168	96,8	658	3,2	653	99,2	130		
4. Lubuskie	9670	9323	96,4	347	3,6	346	99,7	61		
5. Łódzkie	20136	19547	97,1	589	2,9	588	99,8	156		
6. Małopolskie	32320	31745	98,2	575	1,8	542	94,3	177		
7. Mazowieckie	46107	44779	97,1	1328	2,9	1324	99,7	335		
8. Opolskie	8460	8197	96,9	263	3,1	251	95,4	80		
9. Podkarpackie	20883	20532	98,3	351	1,7	351	100,0	451		
10. Podlaskie	11066	10912	98,6	154	1,4	154	100,0	228		
11. Pomorskie	21932	21487	98,0	445	2,0	420	94,4	104		
12. Śląskie	38095	37031	97,2	1064	2,8	1011	95,0	223		
13. Świętokrzyskie	11729	11569	98,6	160	1,4	160	100,0	71		
14. Warmińsko-Mazurskie	14693	14509	98,7	184	1,3	184	100,0	19		
15. Wielkopolskie	33664	32573	96,8	1091	3,2	1079	98,9	314		
16. Zachodniopomorskie	15376	14976	97,4	400	2,6	400	100,0	119		

SZCZEPHENIA BEZ UPREDNICH PRÓB TUBERKULINOWYCH W 7 ROKU ŻYCIA ORAZ OPÓŹNIONE SZCZEPHENIA W 8-11 ROKU ŻYCIA WEDŁUG WOJEWÓDZTW

Województwo	Zaszczepieni w 7 roku życia	Zaszczepieni z opóźnieniem, w 8-11 roku życia
	Liczba	Liczba
POLSKA	343881	56593
1. Dolnośląskie	22979	5781
2. Kujawsko-Pomorskie	22240	2042
3. Lubelskie	21630	1956
4. Lubuskie	9998	1511
5. Łódzkie	22187	2449
6. Małopolskie	26410	6846
7. Mazowieckie	42194	5695
8. Opolskie	10592	146
9. Podkarpackie	22160	2009
10. Podlaskie	11450	2447
11. Pomorskie	20411	3021
12. Śląskie	32563	11301
13. Świętokrzyskie	12209	1293
14. Warmińsko-Mazurskie	17268	26
15. Wielkopolskie	33464	7613
16. Zachodniopomorskie	16126	2457

BADANIA TUBERKULINOWE ORAZ SZCZEPHENIA W 12 ROKU ŻYCIA WEDŁUG WOJEWÓDZTW

Województwo	Wyniki próby tuberkulinowej				Zaszczepieni spośród dzieci z wynikiem (-)		
	Ogółem	dodatni (+)		ujemny (-)		Liczba	%
		Liczba	%	Liczba	%		
POLSKA	485548	227294	46,8	258254	53,2	257975	99,9
1. Dolnośląskie	32644	15425	47,3	17219	52,7	17219	100,0
2. Kujawsko-Pomorskie	28389	14187	50,0	14202	50,0	14197	100,0
3. Lubelskie	31295	12936	41,3	18359	58,7	18320	99,8
4. Lubuskie	13475	6335	47,0	7140	53,0	7140	100,0
5. Łódzkie	29366	13511	46,0	15855	54,0	15770	99,5
6. Małopolskie	43823	20980	47,9	22843	52,1	22771	99,7
7. Mazowieckie	60940	29921	49,1	31019	50,9	31010	100,0
8. Opolskie	13267	5561	41,9	7706	58,1	7703	100,0
9. Podkarpackie	32071	12846	40,1	19225	59,9	19225	100,0
10. Podlaskie	15933	7699	48,3	8234	51,7	8234	100,0
11. Pomorskie	28605	14081	49,2	14524	50,8	14485	99,7
12. Śląskie	48481	25796	53,2	22685	46,8	22676	100,0
13. Świętokrzyskie	17552	6337	36,1	11215	63,9	11215	100,0
14. Warmińsko-Mazurskie	21589	9133	42,3	12456	57,7	12456	100,0
15. Wielkopolskie	46685	22202	47,6	24483	52,4	24473	100,0
16. Zachodniopomorskie	21433	10344	48,3	11089	51,7	11081	99,9

OPÓŹNIONE BADANIA TUBERKULINOWE ORAZ SZCZEPHENIA W 13-18 ROKU ŻYCIA WEDŁUG WOJEWÓDZTW

Województwo	Wyniki próby tuberkulinowej				Zaszczepieni spośród osób z wynikiem (-)		
	Ogółem	dodatni (+)		ujemny (-)			
		Liczba	%	Liczba	%	Liczba	%
POLSKA	50023	27393	54,8	22630	45,2	22605	99,9
1. Dolnośląskie	5455	3168	58,1	2287	41,9	2287	100,0
2. Kujawsko-Pomorskie	1748	1068	61,1	680	38,9	680	100,0
3. Lubelskie	1053	519	49,3	534	50,7	530	99,3
4. Lubuskie	2342	1278	54,6	1064	45,4	1064	100,0
5. Łódzkie	2949	1667	56,5	1282	43,5	1277	99,6
6. Małopolskie	2192	1274	58,1	918	41,9	918	100,0
7. Mazowieckie	6761	3785	56,0	2976	44,0	2976	100,0
8. Opolskie	142	73	51,4	69	48,6	69	100,0
9. Podkarpackie	1617	794	49,1	823	50,9	823	100,0
10. Podlaskie	2587	1332	51,5	1255	48,5	1245	99,2
11. Pomorskie	2421	1130	46,7	1291	53,3	1290	99,9
12. Śląskie	15821	8461	53,5	7360	46,5	7356	99,9
13. Świętokrzyskie	158	86	54,4	72	45,6	72	100,0
14. Warmińsko-Mazurskie	66	30	45,5	36	54,5	36	100,0
15. Wielkopolskie	3097	1804	58,2	1293	41,8	1292	99,9
16. Zachodniopomorskie	1614	924	57,2	690	42,8	690	100,0

BADANIA TUBERKULINOWE ORAZ SZCZEPHENIA OSÓB POWYŻEJ 18 ROKU ŻYCIA WEDŁUG WOJEWÓDZTW

Województwo	Wyniki próby tuberkulinowej				Zaszczepieni spośród osób z wynikiem (-)		
	Ogółem	dodatni (+)		ujemny (-)			
		Liczba	%	Liczba	%	Liczba	%
POLSKA	26619	21864	82,1	4755	17,9	4567	96,0
1. Dolnośląskie	4925	3938	80,0	987	20,0	987	100,0
2. Kujawsko-Pomorskie	274	244	89,1	30	10,9	30	100,0
3. Lubelskie	1441	1173	81,4	268	18,6	263	98,1
4. Lubuskie	1147	1014	88,4	133	11,6	133	100,0
5. Łódzkie	6941	5932	85,5	1009	14,5	895	88,7
6. Małopolskie	4	4	100,0	-	-	x	x
7. Mazowieckie	1584	1220	77,0	364	23,0	364	100,0
8. Opolskie	620	494	79,7	126	20,3	126	100,0
9. Podkarpackie	1051	786	74,8	265	25,2	265	100,0
10. Podlaskie	240	195	81,3	45	18,8	45	100,0
11. Pomorskie	1863	1468	78,8	395	21,2	395	100,0
12. Śląskie	3299	2691	81,6	608	18,4	608	100,0
13. Świętokrzyskie	283	215	76,0	68	24,0	68	100,0
14. Warmińsko-Mazurskie	334	258	77,2	76	22,8	14	18,4
15. Wielkopolskie	1172	969	82,7	203	17,3	201	99,0
16. Zachodniopomorskie	1441	1263	87,6	178	12,4	173	97,2

BADANIA TUBERKULINOWE ORAZ SZCZEPHENIA DZIECI I MŁODZIEŻY DO 18 ROKU ŻYCIA Z POWODU STYCZNOŚCI Z OSOBĄ CHORĄ NA GRUŻLICĘ
WEDŁUG WOJEWÓDZTW

Województwo	Wyniki próby tuberkulinowej					Zaszczepieni spośród osób z wynikiem (-)	
	Ogółem	dodatni (+)		ujemny (-)		Liczba	%
		Liczba	%	Liczba	%		
POLSKA	12165	9533	78,4	2632	21,6	1850	70,3
1. Dolnośląskie	788	721	91,5	67	8,5	67	100,0
2. Kujawsko-Pomorskie	420	322	76,7	98	23,3	53	54,1
3. Lubelskie	525	374	71,2	151	28,8	134	88,7
4. Lubuskie	317	197	62,1	120	37,9	29	24,2
5. Łódzkie	1032	904	87,6	128	12,4	117	91,4
6. Małopolskie	1388	1028	74,1	360	25,9	258	71,7
7. Mazowieckie	1801	1405	78,0	396	22,0	284	71,7
8. Opolskie	74	53	71,6	21	28,4	7	33,3
9. Podkarpackie	757	608	80,3	149	19,7	91	61,1
10. Podlaskie	450	389	86,4	61	13,6	54	88,5
11. Pomorskie	672	536	79,8	136	20,2	64	47,1
12. Śląskie	1636	1279	78,2	357	21,8	312	87,4
13. Świętokrzyskie	143	97	67,8	46	32,2	46	100,0
14. Warmińsko-Mazurskie	459	355	77,3	104	22,7	104	100,0
15. Wielkopolskie	1034	808	78,1	226	21,9	133	58,8
16. Zachodniopomorskie	669	457	68,3	212	31,7	97	45,8

BADANIA TUBERKULINOWE ORAZ SZCZEPHENIA OSÓB POWYŻEJ 18 ROKU ŻYCIA Z POWODU STYCZNOŚCI Z OSOBĄ CHORĄ NA GRUŻLICĘ
WEDŁUG WOJEWÓDZTW

Województwo	Wyniki próby tuberkulinowej					Zaszczepieni spośród osób z wynikiem (-)	
	Ogółem	dodatni (+)		ujemny (-)		Liczba	%
		Liczba	%	Liczba	%		
POLSKA	10619	8015	75,5	2604	24,5	483	18,5
1. Dolnośląskie	338	311	92,0	27	8,0	27	100,0
2. Kujawsko-Pomorskie	450	340	75,6	110	24,4	2	1,8
3. Lubelskie	275	188	68,4	87	31,6	41	47,1
4. Lubuskie	279	208	74,6	71	25,4	19	26,8
5. Łódzkie	323	280	86,7	43	13,3	12	27,9
6. Małopolskie	734	569	77,5	165	22,5	75	45,5
7. Mazowieckie	300	227	75,7	73	24,3	21	28,8
8. Opolskie	587	304	51,8	283	48,2	-	-
9. Podkarpackie	1419	1173	82,7	246	17,3	118	48,0
10. Podlaskie	577	434	75,2	143	24,8	10	7,0
11. Pomorskie	900	598	66,4	302	33,6	3	1,0
12. Śląskie	2225	1602	72,0	623	28,0	124	19,9
13. Świętokrzyskie	400	397	99,3	3	0,8	3	100,0
14. Warmińsko-Mazurskie	925	635	68,6	290	31,4	-	-
15. Wielkopolskie	618	521	84,3	97	15,7	20	20,6
16. Zachodniopomorskie	269	228	84,8	41	15,2	8	19,5

INNE SZCZEPHENIA

SZCZEPHENIA PRZECIW BŁONICY, TĘŻCOWI I WŚCIEKLIŹNIE WEDŁUG WOJEWÓDZTW

Województwo	Liczba zaszczepionych w roku sprawozdawczym*								Wściek- lizna***
	Błonica**				Tężec**				
	Wiek w latach			Razem	Wiek w latach			Razem	
	0-19	20-29	30+		0-19	20-29	30+		
	Ogółem				Ogółem				
POLSKA	5663	11713	24696	42072	43469	85567	197769	326805	8751
1. Dolnośląskie	25	161	275	461	6308	11662	18799	36769	354
2. Kujawsko-Pomorskie	1397	2017	5084	8498	3200	6197	11204	20601	471
3. Lubelskie	54	579	955	1588	1440	3598	11312	16350	534
4. Lubuskie	281	11	2	294	2760	2518	7684	12962	140
5. Łódzkie	5	278	118	401	3176	5825	16716	25717	397
6. Małopolskie	63	280	210	553	3189	6645	12872	22706	884
7. Mazowieckie	450	819	1843	3112	1530	3097	7417	12044	1000
8. Opolskie	202	309	48	559	690	1242	2696	4628	83
9. Podkarpackie	879	3045	11932	15856	2289	8118	25406	35813	1052
10. Podlaskie	17	366	508	891	1122	2352	9214	12688	469
11. Pomorskie	1668	953	529	3150	3860	3748	8088	15696	489
12. Śląskie	283	1395	393	2071	6755	13943	26097	46795	713
13. Świętokrzyskie	20	767	893	1680	698	1954	3972	6624	205
14. Warmińsko-Mazurskie	103	423	1573	2099	428	2633	7401	10462	776
15. Wielkopolskie	209	165	184	558	5078	9324	23440	37842	762
16. Zachodniopomorskie	7	145	149	301	946	2711	5451	9108	422

* Osoby, które w roku sprawozdawczym otrzymały dawkę szczepionki zamykającą cykl szczepienia pierwotnego, podstawowego lub stanowiącą którąś z kolejnych dawek przypominających. ** Poza kalendarzowymi szczepieniami dzieci i młodzieży. *** Szczepienia rozpoczęte w roku sprawozdawczym.

SZCZEPHENIA PRZECIW RÓŻYCZCE, ŚWINKI I HAEMOPHILUS INFLUENZAE B WEDŁUG WOJEWÓDZTW

Województwo	Liczba zaszczepionych w roku sprawozdawczym*						
	Różyczka**			Świnka			Haemophilus influenzae B
	Wiek w latach		Razem	Wiek w latach		Razem	
	0-19	20+		0-19	20+		Wiek 0-14
POLSKA	67214	1814	69028	71286	1205	72491	75379
1. Dolnośląskie	190	89	279	618	31	649	5508
2. Kujawsko-Pomorskie	6776	90	6866	6988	32	7020	5714
3. Lubelskie	199	55	254	327	23	350	3476
4. Lubuskie	2964	26	2990	3326	3	3329	718
5. Łódzkie	32	34	66	409	11	420	3033
6. Małopolskie	2162	276	2438	3318	319	3637	6571
7. Mazowieckie	2943	269	3212	3532	301	3833	17736
8. Opolskie	64	12	76	59	3	62	765
9. Podkarpackie	9021	232	9253	8656	232	8888	1426
10. Podlaskie	23	45	68	51	18	69	1545
11. Pomorskie	4497	48	4545	4654	15	4669	2686
12. Śląskie	18038	168	18206	18640	87	18727	9377
13. Świętokrzyskie	4802	70	4872	4461	23	4484	872
14. Warmińsko-Mazurskie	7345	45	7390	7397	13	7410	4122
15. Wielkopolskie	215	183	398	792	50	842	7594
16. Zachodniopomorskie	7943	172	8115	8058	44	8102	4236

* Osoby, które w roku sprawozdawczym otrzymały dawkę szczepionki zamykającą cykl szczepienia pierwotnego, podstawowego lub stanowiącą którąś z kolejnych dawek przypominających. ** Poza szczepieniami w ramach programu zwalczania różyczki wrodzonej.

SZCZEPIONIA PRZECIW KLESZCZOWEMU ZAPALENIU MÓZGU I GRYPIE WEDŁUG WOJEWÓDZTW

Województwo	Liczba zaszczepionych w roku sprawozdawczym*							
	Kleszczowe zapalenie mózgu			Grypa				
	Wiek w latach		Razem	Wiek w latach				Razem
	0-19	20+		0-4	5-19	20-49	50+	
POLSKA	5948	7060	13008	34262	195753	560240	582496	1372751
1. Dolnośląskie	221	511	732	6562	17417	53217	44122	121318
2. Kujawsko-Pomorskie	434	518	952	1760	11075	40218	39104	92157
3. Lubelskie	265	394	659	2420	11786	30431	38642	83279
4. Lubuskie	43	203	246	948	6735	23244	21269	52196
5. Łódzkie	89	17	106	1569	12856	33487	41662	89574
6. Małopolskie	423	167	590	2685	13922	34979	39570	91156
7. Mazowieckie	783	364	1147	3772	26473	63912	60656	154813
8. Opolskie	66	116	182	934	6042	15329	20336	42641
9. Podkarpackie	11	260	271	1135	8682	25152	26376	61345
10. Podlaskie	1148	2225	3373	1065	7987	16270	20064	45386
11. Pomorskie	37	130	167	864	6032	21409	29833	58138
12. Śląskie	251	225	476	3126	24454	74896	66910	169386
13. Świętokrzyskie	54	85	139	1570	7025	17236	19215	45046
14. Warmińsko-Mazurskie	1651	979	2630	1520	7398	26834	24484	60236
15. Wielkopolskie	268	624	892	2537	17759	51141	52510	123947
16. Zachodniopomorskie	204	242	446	1795	10110	32485	37743	82133

* Osoby, które w roku sprawozdawczym otrzymały dawkę szczepionki zamykającą cykl szczepienia pierwotnego, podstawowego lub stanowiącą którąś z kolejnych dawek przypominających.

SZCZEPIONIA PRZECIW ŻÓLTEJ GORĄCZCE, DUROWI BRZUSZNEMU I WIRUSOWEMU ZAPALENIU WĄTROBY TYPU A WEDŁUG WOJEWÓDZTW

Województwo	Liczba zaszczepionych w roku sprawozdawczym*									
	Żółta gorączka	Dur brzuszny			Wirusowe zapalenie wątroby typu A					
		Ogółem	Wiek w latach		Razem	Wiek w latach				Razem
			0-19	20+		0-9	10-14	15-19	20+	
POLSKA	7687	76	1680	1756	3439	5074	2387	12325	23225	
1. Dolnośląskie	206	2	126	128	128	289	193	841	1451	
2. Kujawsko-Pomorskie	123	-	130	130	32	31	21	421	505	
3. Lubelskie	-	5	111	116	55	515	280	653	1503	
4. Lubuskie	-	-	73	73	3	4	6	71	84	
5. Łódzkie	-	-	54	54	348	662	461	959	2430	
6. Małopolskie	-	57	259	316	1093	1732	448	1193	4466	
7. Mazowieckie	2558	2	181	183	378	268	152	3129	3927	
8. Opolskie	-	2	24	26	12	212	48	104	376	
9. Podkarpackie	126	2	47	49	166	164	116	512	958	
10. Podlaskie	-	-	-	-	4	7	5	26	42	
11. Pomorskie	2037	1	380	381	454	567	302	1256	2579	
12. Śląskie	870	2	93	95	63	51	76	1107	1297	
13. Świętokrzyskie	-	-	37	37	601	319	130	514	1564	
14. Warmińsko-Mazurskie	-	-	-	-	20	39	27	131	217	
15. Wielkopolskie	437	3	118	121	55	92	83	1118	1348	
16. Zachodniopomorskie	1330	-	47	47	27	122	39	290	478	

* Osoby, które w roku sprawozdawczym otrzymały dawkę szczepionki zamykającą cykl szczepienia pierwotnego, podstawowego lub stanowiącą którąś z kolejnych dawek przypominających.

NIEPOŻĄDANE ODCZYNY POSZCZEPIENNE (NOP)

LICZBA PRZYPADKÓW ZGŁOSZONYCH PO SZCZEPIONCE BCG WEDŁUG ZAKLASYFIKOWANIA I WOJEWÓDZTW

Województwo		Zakwalifikowane jako NOP		Inne zgłoszenia *	Ogółem
		ogółem	w tym hosp.		
POLSKA	Liczby	187	42	13	200
	Odsetki	93,5	22,5 **	6,5	100,0
1. Dolnośląskie		5	2	-	5
2. Kujawsko-Pomorskie		6	1	-	6
3. Lubelskie		3	-	1	4
4. Lubuskie		1	1	-	1
5. Łódzkie		1	-	-	1
6. Małopolskie		11	-	2	13
7. Mazowieckie		14	1	-	14
8. Opolskie		-	-	-	-
9. Podkarpackie		5	1	-	5
10. Podlaskie		30	19	2	32
11. Pomorskie		21	-	3	24
12. Śląskie		31	1	-	31
13. Świętokrzyskie		4	2	-	4
14. Warmińsko-Mazurskie		6	2	-	6
15. Wielkopolskie		40	9	3	43
16. Zachodniopomorskie		9	3	2	11

* Przypadki nie zakwalifikowane jako NOP, uznane za jedynie zbieżne czasowo ze szczepieniem.

** W stosunku do zakwalifikowanych jako NOP.

LICZBA PRZYPADKÓW NOP ZGŁOSZONYCH PO SZCZEPIONCE BCG WEDŁUG DAWKI, PO KTÓREJ WYSTĄPIŁ ODCZYN, I WOJEWÓDZTW

Województwo		Dawka, po której wystąpił NOP					Ogółem
		I *	II	III	IV	V	
POLSKA	Liczby	71	79	32	4	1	187
	Odsetki	38,0	42,3	17,1	2,1	0,5	100,0
1. Dolnośląskie		-	2	2	1	-	5
2. Kujawsko-Pomorskie		2	3	1	-	-	6
3. Lubelskie		1	-	1	1	-	3
4. Lubuskie		-	1	-	-	-	1
5. Łódzkie		1	-	-	-	-	1
6. Małopolskie		3	6	2	-	-	11
7. Mazowieckie		6	6	2	-	-	14
8. Opolskie		-	-	-	-	-	-
9. Podkarpackie		1	1	3	-	-	5
10. Podlaskie		15	14	1	-	-	30
11. Pomorskie		6	12	3	-	-	21
12. Śląskie		7	17	6	1	-	31
13. Świętokrzyskie		2	2	-	-	-	4
14. Warmińsko-Mazurskie		6	-	-	-	-	6
15. Wielkopolskie		20	11	7	1	1	40
16. Zachodniopomorskie		1	4	4	-	-	9

* Noworodki oraz jedno dziecko, któremu pierwszą dawkę podano w okresie ponoworodkowym.

CHARAKTER NOP PO INNYCH SZCZEPIONKACH NIŻ BCG WEDŁUG SZCZEPIONKI, PO KTÓREJ WYSTĄPIŁ ODCZYN

Charakter niepożądanego odczynu poszczepiennego (NOP)	Szczepionka, po której wystąpił odczyn														Razem*			
	ACT-HIB	DT	DTP	ENGERIX-B	EUWAX-B	HEPAX-GENE	INFANRIX	MMR-II	POLIO-SABIN	PRIORIX	RIMEVAX	ROUVAX	RUDIVAX	T		Td	TETRACOQ	TRIMOVAX
Odczyny miejscowe: ogółem	1	6	50	-	3	-	1	1	-	2	-	-	1	1	4	3	-	73
Odczyny o średnicy: do 10 cm	-	1	23	-	1	-	-	-	-	-	-	-	-	1	-	-	-	26
> 10 cm	1	4	15	-	1	-	1	-	-	-	-	-	-	-	4	3	-	29
Odczyny wykraczające poza staw	-	5	12	-	1	-	1	-	-	-	-	-	-	-	1	-	-	20
Ropnie jałowe	-	-	7	-	-	-	-	-	-	-	-	-	-	-	-	-	-	7
Ropnie bakteryjne	-	-	-	-	-	-	-	-	-	-	-	-	-	-	-	-	-	-
Odczyny węzłowe	-	1	6	-	-	-	-	1	-	2	-	-	1	1	1	-	-	13
Odczyny ogólne: ogółem	1	3	105	1	8	1	7	2	3	10	1	9	4	-	1	3	4	163
Odczyny gorączkowe: ogółem	-	2	59	-	2	1	2	1	-	9	1	5	1	-	-	3	4	90
w tym: gorączka > 39°C	-	1	31	-	1	1	-	1	-	5	1	1	-	-	-	3	1	46
Drgawki: ogółem	-	-	11	-	-	1	-	-	-	1	-	-	-	-	-	-	-	13
w tym: pierwszy w życiu epizod drgawek gorączkowych	-	-	3	-	-	-	-	-	-	-	-	-	-	-	-	-	-	3
pierwszy w życiu epizod drgawek niegorączkowych	-	-	4	-	-	-	-	-	-	-	-	-	-	-	-	-	-	4
Odczyny alergiczne: ogółem	-	2	13	1	1	-	1	1	-	-	-	3	-	-	1	1	-	24
w tym: pokrzywka	-	1	13	1	-	-	1	1	-	-	-	2	-	-	1	-	-	20
reakcja astmatyczna	-	-	-	-	-	-	-	-	-	-	-	-	-	-	-	-	-	-
obrzęk Quinckego	-	-	1	-	-	-	-	-	-	-	-	1	-	-	-	-	-	2
laryngospazm	-	-	-	-	-	-	-	-	-	-	-	-	-	-	-	-	-	-
objawy choroby posurowiczej	-	-	-	-	-	-	-	-	-	-	-	-	-	-	-	-	-	-
Ciągły płacz	1	-	45	-	2	-	3	-	-	1	-	1	-	-	-	2	-	55
Wstrząs anafilaktyczny	-	-	-	-	1	-	-	-	-	-	-	-	-	-	-	-	-	1
Ostra encefalopatia	-	-	-	-	-	-	1	-	1	-	-	-	-	-	-	-	-	2
Zapalenie mózgu	-	-	-	-	-	-	-	-	1	1	-	-	-	-	-	-	-	2
Zapalenie opon	-	-	-	-	-	-	-	-	-	-	-	-	-	-	-	-	1	1
Zespół Guillaina-Barrégo	-	-	-	-	-	-	-	-	-	-	-	-	-	-	-	-	-	-
Trombocytopenia	-	-	-	-	-	-	-	-	-	-	-	-	-	-	-	-	-	-
Epizody hypotensyjno-hyporeaktywne: ogółem	-	-	34	-	2	-	2	-	-	-	-	-	-	-	-	-	-	38
w tym: z utratą przytomności i bezdechem	-	-	4	-	1	-	-	-	-	-	-	-	-	-	-	-	-	5
Porażenie splotu barkowego	-	-	4	-	-	-	-	-	-	-	-	-	-	-	-	-	-	4
Arthralgia	-	-	-	-	-	-	-	-	-	-	-	-	-	-	-	-	-	-
Polio poszczepienne	x	x	x	x	x	x	x	x	-	x	x	x	x	x	x	x	x	-
Ostra biegunka	x	x	x	x	x	x	x	x	2	x	x	x	x	x	x	x	x	2
Swoisty odczyn odrowy	x	x	x	x	x	x	x	1	x	8	1	7	x	x	x	x	1	18
Zapalenie ślinianek	x	x	x	x	x	x	x	-	x	-	x	x	x	x	x	x	3	3
Zapalenie jąder	x	x	x	x	x	x	x	-	x	-	x	x	x	x	x	x	-	-
Swoisty odczyn różyczkowy	x	x	x	x	x	x	x	-	x	-	x	x	4	x	x	x	-	4
Posocznica	-	-	-	-	-	-	-	-	-	-	-	-	-	-	-	-	-	-

* Liczby nie sumują się do ogólnej liczby przypadków NOP, ponieważ poszczególne NOP ze względu na ich charakter mogły zostać wykazane w więcej niż jednej kategorii.

LICZBA PRZYPADKÓW NOP ZGŁOSZONYCH PO INNYCH SZCZEPIONKACH NIŻ BCG WEDŁUG SZCZEPIONKI, PO KTÓREJ WYSTĄPIŁ ODCZYN I WOJEWÓDZTWO

Województwo	Szczepionka, po której wystąpił odczyn																	Razem	
	ACT-HIB	DT	DTP	ENGERIX-B	EUVAX-B	HEPAVAX-GENE	INFANRIX	MMR-II	POLIO-SABIN	PRIORIX	RIMEVAX	ROUVAX	RUDIVAX	T	Td	TETRACOC	TRIMOVAX		
POLSKA	Liczby	1	6	117	1	9	1	8	2	3	10	1	9	5	1	4	3	4	185
	Odsetki	0,5	3,3	63,3	0,5	4,9	0,5	4,3	1,1	1,6	5,4	0,5	4,9	2,7	0,5	2,2	1,6	2,2	100,0
1. Dolnośląskie	-	1	10	-	-	-	1	-	-	3	-	1	-	-	-	-	-	16	
2. Kujawsko-Pomorskie	-	1	6	-	2	-	-	-	-	-	-	1	-	-	1	3	-	14	
3. Lubelskie	-	1	2	-	1	-	-	-	-	-	-	-	-	-	-	-	-	4	
4. Lubuskie	-	-	3	-	-	-	-	-	-	-	1	-	-	-	-	-	1	5	
5. Łódzkie	-	-	9	-	-	-	-	-	-	1	-	-	-	-	-	-	-	10	
6. Małopolskie	-	-	22	-	1	1	-	-	-	2	-	1	1	-	-	-	1	29	
7. Mazowieckie	1	-	9	-	-	-	2	-	-	1	-	-	-	-	-	-	-	13	
8. Opolskie	-	-	1	-	-	-	-	-	1	-	-	-	-	-	-	-	-	2	
9. Podkarpackie	-	-	3	-	1	-	1	-	-	1	-	-	2	-	1	-	-	9	
10. Podlaskie	-	-	2	-	1	-	-	-	-	-	-	-	-	-	-	-	-	3	
11. Pomorskie	-	-	6	-	1	-	2	-	-	-	-	-	-	-	-	-	-	9	
12. Śląskie	-	-	16	-	1	-	1	2	1	1	-	3	-	-	-	-	1	26	
13. Świętokrzyskie	-	-	5	-	-	-	-	-	-	-	-	-	-	-	-	-	-	5	
14. Warmińsko-Mazurskie	-	1	2	-	-	-	-	-	-	-	-	-	1	-	-	-	1	5	
15. Wielkopolskie	-	2	13	-	1	-	1	-	1	1	-	3	1	1	2	-	-	26	
16. Zachodniopomorskie	-	-	8	1	-	-	-	-	-	-	-	-	-	-	-	-	-	9	

DODATEK

PROGRAM SZCZEPIEŃ OCHRONNYCH

Załącznik Nr 1 do rozporządzenia Ministra Zdrowia z dnia 19 grudnia 2001 r. (Dz.U. Nr 148, poz 1662, str.11908-11915)

Program Szczepień Ochronnych (PSO) składa się z następujących części: *I. Kalendarz szczepień, A. Szczepienia dzieci i młodzieży według wieku, B. Szczepienia osób narażonych w sposób szczególny na zakażenie, II. Szczepienia zalecane - niefinansowane ze środków publicznych, III. Informacje uzupełniające.

I. KALENDARZ SZCZEPIEŃ (część A i B)

I.A. SZCZEPIONKI DZIECI I MŁODZIEŻY WEDŁUG WIEKU

Wiek	Szczepienie przeciw	Uwagi	
1 rok życia	w ciągu 24 godzin po urodzeniu	WZW typu B - domięśniowo GRUŻLICY - śródskórną szczepionką BCG	Szczepienie noworodków przeciw gruźlicy winno być wykonane jednocześnie lub nie później niż w 24 godz. od szczepienia przeciw WZW typu B. Dwie kolejne dawki szczepienia pierwotnego przeciw WZW typu B podawane są w odstępach sześciotygodniowych, trzecia dawka uzupełniająca szczepienie podstawowe po 6 miesiącach od pierwszej dawki (cykl 0; 1; 6). Dawkę drugą szczepionki WZW typu B należy podać jednocześnie z pierwszą dawką szczepionki DTP, a dawkę trzecią jednocześnie z trzecią dawką POLIO.
	2 miesiąc życia (po 6 tygodniach od szczepienia przeciw gruźlicy i WZW typu B)	WZW typu B - domięśniowo BŁONICY, TĘŻCOWI, KRZTUŚCOWI - podskórną szczepionką DTP	Jako pierwszą dawkę szczepienia przeciw POLIOMYELITIS stosuje się szczepionkę zabitą IPV. Podaje się ją na przełomie 3 i 4 miesiąca życia jednocześnie z drugą dawką szczepionki DTP. Pozostałe dawki szczepienia POLIO prowadzi się szczepionką żywą. Dzieciom z przeciwwskazaniami do szczepienia żywą szczepionką przeciw poliomyelitis (OPV) należy wykonać również pozostałe dawki podskórną szczepionką zabitą (IPV) w cyklu jak szczepionką żywą.
	przełom 3 i 4 miesiąca życia (po 6 tygodniach od poprzedniego szczepienia)	BŁONICY, TĘŻCOWI, KRZTUŚCOWI - podskórną szczepionką DTP POLIOMYELITIS - podskórną lub domięśniowo szczepionką zabitą - IPV (1, 2 i 3 typ wirusa) <i>pierwsza dawka</i>	Trzy kolejne dawki szczepienia podstawowego DTP podawane są w odstępach sześciotygodniowych.
	5 miesiąc życia (po 6 tygodniach od poprzedniego szczepienia)	BŁONICY, TĘŻCOWI, KRZTUŚCOWI - podskórną szczepionką DTP POLIOMYELITIS - doustnie szczepionką żywą poliwalentną OPV (1, 2, 3 typ wirusa) <i>druga dawka</i>	U dzieci z przeciwwskazaniami do szczepienia przeciw krztuścowi można: a) zastosować szczepionkę DT - według zaleceń producenta. Wówczas w 2 miesiącu życia trzeba podać domięśniowo szczepionkę przeciw WZW typu B, a po 6 tygodniach jednocześnie zaszczepić pierwszą dawką DT (podskórną) i pierwszą dawką szczepionki POLIO (IPV - podskórną). Po następnych 6 tygodniach podać: drugą dawkę szczepionki DT (podskórną) i jednocześnie - drugą dawkę szczepionki POLIO (OPV - doustnie); b) rozważyć zastosowanie szczepionki DTaP (z bezkomórkową komponentą krztuścową) w cyklu jak DTP.
	przełom 6 i 7 miesiąca życia (po 6 tygodniach od poprzedniego szczepienia)	WZW typu B - domięśniowo POLIOMYELITIS - doustnie szczepionką żywą poliwalentną OPV (1, 2, 3 typ wirusa) <i>trzecia dawka</i>	Patrz również - "Informacje uzupełniające" - część III PSO

Wiek		Szczepienie przeciw	Uwagi
1 rok życia	12 miesiąc życia	GRUŻLICY - śródskórną szczepionką BCG	Szczepienie tylko u dzieci, które w wyniku pierwszego szczepienia BCG nie mają blizny bądź mają bliznę o średnicy mniejszej niż 3 mm. U dzieci ze styczności z chorym na gruźlicę należy wykonać próbę tuberkulinową i szczepić dzieci tuberkulinoujemne w dniu odczytania próby.
2 rok życia	13 - 14 miesiąc życia	ODRZE - podskórną szczepionką żywą	Szczepienie podstawowe. Podawane w wywiadzie przebycia zachorowania na odrę - nie jest przeciwwskazaniem do szczepienia; szczepionkę należy podać po upływie dwóch miesięcy od wyzdrowienia. Zamiast szczepionki pojedynczej przeciw odrze można podać w 13-15 miesiącu życia szczepionkę potrójną przeciw odrze, śwince i różyczce zalecaną w części II PSO.
	16 - 18 miesiąc życia	BŁONICY, TĘŻCOWI, KRZTUŚCOWI - podskórną szczepionką DTP POLIOMYELITIS - doustnie szczepionką żywą poliwalentną OPV (1, 2 i 3 typ wirusa) czwarta dawka	Czwarta dawka, uzupełniająca szczepienie podstawowe DTP i POLIO. Dzieci, które w pierwszym roku życia otrzymały dwie dawki DT, należy zaszczyć podskórną trzecią dawką DT. Dzieciom z przeciwwskazaniami do szczepienia żywą szczepionką przeciw poliomyelitisi (OPV) należy podać podskórną szczepionkę zabiłą (IPV).
okres przedszkolny	6 rok życia	BŁONICY, TĘŻCOWI - podskórną szczepionką DT POLIOMYELITIS - doustnie szczepionką żywą poliwalentną OPV (1, 2 i 3 typ wirusa)	Pierwsza dawka przypominająca
	7 rok życia	ODRZE - podskórną szczepionką żywą	Dawka przypominająca. Podawane w wywiadzie przebycia zachorowania na odrę - nie jest przeciwwskazaniem do szczepienia; szczepionkę należy podać po upływie dwóch miesięcy od wyzdrowienia. Zamiast szczepionki pojedynczej przeciw odrze można podać szczepionkę potrójną przeciw odrze, śwince i różyczce zalecaną w części II PSO.
	po 6 tygodniach od szczepienia przeciw ODRZE	GRUŻLICY - śródskórną szczepionką BCG	Szczepienie bez próby tuberkulinowej. U dzieci ze styczności z chorym na gruźlicę należy wykonać próbę tuberkulinową i szczepić dzieci tuberkulinoujemne w dniu odczytania próby.
szkoła podstawowa i gimnazjum	11 rok życia	POLIOMYELITIS - doustnie szczepionką żywą poliwalentną OPV (1, 2 i 3 typ wirusa)	Druga dawka przypominająca
	12 rok życia	GRUŻLICY - śródskórną szczepionką BCG	Tylko dzieci z ujemnym wynikiem próby tuberkulinowej Mantoux. Szczepienie należy wykonać w dniu odczytania próby.
	13 rok życia	RÓŻYCZCE - podskórną	Tylko dziewczęta
	14 rok życia	WZW typu B - domięśniowo 3-krotnie w cyklu 0; 1; 6 miesięcy BŁONICY, TĘŻCOWI - podskórną szczepionką Td	Szczepienie należy podać młodzieży rozpoczynającej naukę w gimnazjum (I lub II klasa). Nie należy szczepić osób szczepionych wcześniej podstawowo, np. w ramach szczepień zalecanych. Druga dawka przypominająca. Szczepienie można podać jednocześnie (tzn. w tym samym dniu) ze szczepieniem przeciwko WZW typu B.
szkoła ponadpodstawowa	19 rok życia lub ostatni rok nauki w szkole	BŁONICY, TĘŻCOWI - podskórną szczepionką Td	Trzecia dawka przypominająca; nie powinna być podana wcześniej niż po upływie 3 lat od ostatniej dawki szczepionki DT lub Td.

I. B. SZCZEPLENIA OSÓB NARAŻONYCH W SPOSÓB SZCZEGÓLNY NA ZAKAŻENIE

Szczepienie przeciw	Osoby podlegające szczepieniu	Uwagi
GRUŻLICY - śródskórną szczepionką BCG	- tuberkulinoujemni studenci akademii medycznych i uczniowie policealnych szkół medycznych (w pierwszym miesiącu nauki) nie zbadani próbami tuberkulinowymi w ciągu ostatnich 12 miesięcy	Szczepienie należy wykonać w dniu odczytania próby tuberkulinowej Mantoux.
WZW typu B - domięśniowo	- pracownicy wykonujący zawody medyczne o wysokim ryzyku zakażenia - uczniowie średnich i policealnych szkół medycznych oraz studenci akademii medycznych w ciągu pierwszego roku szkolnego/akademickiego - osoby z bliskiego otoczenia chorych na WZW typu B i nosicieli HBV (domownicy oraz osoby przebywające w zakładach opiekuńczych, wychowawczych i zakładach zamkniętych)	Szczepienia podstawowe wg schematu: 0; 1; 6 miesięcy. Pojedyncze dawki przypominające: w odstępach co 5 lat tylko dla pracowników służby zdrowia narażonych w sposób szczególny na zakażenie.
BŁONICY - podskórną szczepionką monowalentną (d, D) lub skojarzoną ze szczepionką przeciw TĘŻCOWI (Td, DT)	- osoby ze styczności z chorymi na błonice - pracownicy służby zdrowia, personel zatrudniony w ośrodkach dla uchodźców, wytypowani funkcjonariusze Policji, osoby zatrudnione na przejściach granicznych oraz przy obsłudze pasażerów w komunikacji lotniczej, kolejowej i autobusowej na trasach międzynarodowych w kierunku wschodnim - osoby wyjeżdżające do państw, w których występują zachorowania na błonice - osoby w wieku 20-29 lat ze wschodnich województw przygranicznych	W szczepieniach przypominających należy podać: - osobom w wieku do 30 lat - jedną dawkę d (Td) - osobom w wieku 30 lat i starszym - jedną dawkę d (Td), a po miesiącu drugą dawkę d (Td) - dzieciom - jedną dawkę DT lub D, zależnie od wskazań.
TĘŻCOWI - podskórną szczepionką zabiłą	ze wskazań indywidualnych osoby, które uległy zranieniu	Liczba dawek zależna od daty i cyklu poprzedniego szczepienia; w uodpornieniu czynno-biernym podaje się także antytoksynę tężcową.
WŚCIEKLIŹNIE - domięśniowo szczepionką zabiłą	ze wskazań indywidualnych osoby podejrzane o zakażenie wirusem wścieklizny (pokąsane przez zwierzęta podejrzane o wściekliznę, dzikie lub nieznanne); szczepienie w wytypowanych punktach szczepień	Cykl szczepień według zaleceń producenta. W uodpornieniu czynno-biernym podaje się także surowicę lub swoistą immunoglobulinę przeciw wściekliznie.
DUROWI BRZUSZNEMU - podskórną szczepionką Ty lub TyTe	decyzję podejmuje wojewódzki inspektor sanitarny zależnie od lokalnej sytuacji epidemiologicznej	Szczepienie podstawowe według schematu: 0; 1; 12 miesięcy. Pojedyncze dawki przypominające: w odstępach co trzy - pięć lat.

* Szczepionki stosowane przy wykonywaniu szczepień ochronnych, określonych w części I, są finansowane z budżetu państwa (art. 31a, ust. 1a ustawy z dnia 6 lutego 1997 r. o powszechnym ubezpieczeniu zdrowotnym (Dz.U. Nr 28, poz. 153 i Nr 75, poz. 468, z 1998 r. Nr 117, poz. 756, Nr 137, poz. 887, Nr 144, poz. 929 i Nr 162, poz. 1116, z 1999 r. Nr 45, poz. 439, Nr 49, poz. 483, Nr 63, poz. 700, Nr 70, poz. 777, Nr 72, poz. 802, Nr 109, poz. 1236 i Nr 110, poz. 1255 i 1256, z 2000 r. Nr 12, poz. 136, Nr 18, poz. 230, Nr 95, poz. 1041 i Nr 122, poz. 1311 i 1324 oraz z 2001 r. Nr. 8, poz. 64, Nr 52, poz. 539, Nr 88, poz. 961, Nr 97, poz. 1050 i Nr 126, poz. 1382 i 1384).

II. SZCZEPHENIA ZALECANE* NIEFINANSOWANE ZE ŚRODKÓW PUBLICZNYCH

Szczepienie przeciw	Zalecane osobom	Szczepionki zarejestrowane w Polsce
WZW typu B - domięśniowo - dawkowanie i cykl szczepień wg wskazań producenta szczepionki	- dzieciom i młodzieży, nieobjętym dotąd szczepieniami obowiązkowymi - osobom, u których ryzyko zakażenia wynika z narażenia na ekspozycje związane z przerwaniem ciągłości tkanek lub kontakty seksualne	zaleca się szczepionki rekombinowane
WZW typu A - domięśniowo - dawkowanie i cykl szczepień wg wskazań producenta szczepionki	- dzieciom w wieku przedszkolnym, szkolnym i młodzieży; szczególnie zalecane dzieciom rozpoczynającym naukę w szkole podstawowej, które nie chorowały na WZW typu A - osobom wyjeżdżającym do krajów o wysokiej zapadalności na WZW typu A - osobom zatrudnionym przy produkcji i dystrybucji żywności	
ODRZE, ŚWINCE, RÓŻYCZCE - podskórnice - jedną dawkę szczepionki skojarzonej	- dzieciom w wieku 13-15 miesięcy oraz w 7 roku życia zamiast obowiązkowego szczepienia przeciw odrze; <i>podawane w wywiadzie przebycie zachorowań na odrę, świnkę lub różyczkę - nie jest przeciwwskazaniem do szczepienia; szczepionkę należy podać po upływie 2 miesięcy od wyzdrowienia.</i>	Rekomendowane są szczepionki: zawierające atenuowany szczep świnkowy inny niż Urabe AM-9
ŚWINCE - podskórnice - jedną dawkę szczepionki pojedynczej	- dzieciom od 13 miesiąca życia nieszczepionym przeciw śwince (szczepionkami skojarzonymi); <i>podawane w wywiadzie przebycie zachorowania na świnkę nie jest przeciwwskazaniem do szczepienia; szczepionkę należy podać po upływie 2 miesięcy od wyzdrowienia.</i>	Rekomendowane są szczepionki zawierające: atenuowany szczep świnkowy inny niż Urabe AM-9
GRYPPIE - dawkowanie i cykl szczepień wg wskazań producenta szczepionki	ze wskazań klinicznych i indywidualnych: - przewlekłe chorym (astma, cukrzyca, niewydolność układu krążenia, oddychania, nerek) - w stanach obniżonej odporności - w podeszłym wieku ze wskazań epidemiologicznych: - pracownikom służby zdrowia, szkół, handlu, transportu, budownictwa oraz osobom narażonym na kontakty z dużą liczbą ludzi bądź pracującym na otwartej przestrzeni	Szczepionki ważne są tylko jeden rok ze względu na coroczne zmiany składu według zaleceń Światowej Organizacji Zdrowia.
KLESZCZOWEMU ZAPALENIU MÓZGU - dawkowanie i cykl szczepień wg wskazań producenta szczepionki	- przebywającym na terenach o nasilonym występowaniu tej choroby: osobom zatrudnionym przy eksploatacji lasu, stacjonującemu wojsku, rolnikom, młodzieży odbywającej praktyki oraz turystom i uczestnikom obozów i kolonii	
Zakażeniem wywołanym przez HAEMOPHILUS INFLUENZAE typ b - domięśniowo lub podskórnice - dawkowanie i cykl szczepień wg wskazań producenta szczepionki	- dzieciom od drugiego miesiąca życia dla zapobiegania zapaleniom opon mózgowo-rdzeniowych, posocznicy, zapaleniom naglejności itp. <i>Jeżeli szczepienie stosuje się w pierwszym roku życia dziecka, najlepiej pierwszą dawkę podać jednocześnie ze szczepionkami WZW B i DTP, drugą z DTP i POLIO (IPV), natomiast dawkę trzecią ze szczepionkami DTP i POLIO (OPV).</i>	
BŁONICY, TĘŻCOWI - podskórnice - dawkowanie i cykl szczepień wg wskazań producenta szczepionki	- osobom dorosłym (szczepionym podstawowo) pojedyncze dawki przypominające co 10 lat, a nieszczepionym w przeszłości - szczepienie podstawowe.	
RÓŻYCZCE - podskórnice - dawkowanie i cykl szczepień wg wskazań producenta szczepionki	- młodym kobietom, zwłaszcza pracującym w środowiskach dziecięcych (przedszkola, szkoły, szpitale, przychodnie), dla zapobiegania różyczce wrodzonej. Nie wolno szczepić w okresie ciąży. Przez trzy miesiące po szczepieniu nie należy zachodzić w ciążę.	
ŻÓŁTEJ GORĄCZCE I INNYM CHOROZOM	- wyjeżdżającym za granicę, według wymogów kraju docelowego oraz Międzynarodowych Przepisów Zdrowotnych. Szczegółowych informacji udzielają wojewódzkie stacje sanitarno-epidemiologiczne.	Wszystkie szczepionki stosowane w punktach szczepień dla wyjeżdżających za granicę są zarejestrowane w Polsce.

* patrz "Informacje uzupełniające" (część III PSO)

III. INFORMACJE UZUPEŁNIAJĄCE

A. SZCZEPHENIA PRZECIW WIRUSOWEMU ZAPALENIU WĄTROBY TYPU B (WZW typu B)

- Szczepienia noworodków** prowadzone są **trzema dawkami szczepionki w cyklu: 0; 1; 6 miesięcy**. Pierwsza dawka podawana jest w ciągu 24 godzin po urodzeniu (najlepiej w ciągu 12 godzin), jednocześnie ze szczepieniem przeciw gruźlicy. Druga dawka szczepienia pierwotnego po 6 tygodniach od poprzedniej, jednocześnie ze szczepieniem przeciw błonicy, tężcowi i krztuścowi. Trzecia dawka, uzupełniająca szczepienie podstawowe po 6 miesiącach od pierwszej dawki, jednocześnie ze szczepieniem przeciw poliomyelitis (OPV).
- Szczepienia młodzieży w 14 roku życia (gimnazjaliści)**. Szczepienie należy wykonać **dawkę dla dzieci w cyklu: 0; 1; 6 miesięcy** w czasie nauki w I lub II klasie (pełny cykl szczepienia powinien być zakończony przed ukończeniem 15 roku życia). Szczepienia należy rozpoczynać wiosną u uczniów klasy I, podając przed wakacjami dwie dawki, a dawkę trzecią - jesienią (w klasie II) (u młodzieży, która ukończy 15 rok życia, przed podaniem trzeciej dawki, należy zastosować szczepionkę w dawce dla dorosłych lub dla dzieci, w zależności od wskazań producenta).
- Szczepienia osób z bliskiego otoczenia chorych na wzv typ B i nosicieli HBV** narażonych w sposób szczególny na zakażenie (domownicy oraz osoby przebywające w zakładach opiekuńczych, wychowawczych i zakładach zamkniętych) wykonywane są **trzema dawkami szczepionki w cyklu: 0; 1; 6 miesięcy**. **Nie przewiduje się podawania dawek przypominających osobom z tych grup ryzyka.**
- Pracownikom wykonującym zawody medyczne** o wysokim ryzyku zakażenia HBV, szczepionym podstawowo przed 5 laty lub wcześniej, należy podawać dawkę przypominającą co 5 lat.
- Szczepienie innych osób narażonych zawodowo na zakażenie** może być wykonywane zgodnie z art. 5 i art. 6 ust. 1 pkt 2 lit. f) ustawy z dnia 27 czerwca 1997 r. **o służbie medycyny pracy** (Dz.U. Nr 96, poz. 593 z późn. zm.). Szczepienia zgodnie z art. 22 pkt 2 wspomnianej ustawy mogą być finansowane przez pracodawców.

B. SZCZEPHENIE PRZECIW ODRZE

- Szczepienie przypominające w 7 roku życia należy wykonać przed przypadającym w tym samym roku życia szczepieniem przeciw gruźlicy, ze względu na długie gojenie się zmian po szczepieniu przeciw gruźlicy.
- Zaleca się uzupełnienie dawki przypominającej szczepienia przeciw odrze dzieciom w 8-15 roku życia, które nie otrzymały jej we właściwym terminie.

C. SZCZEPHENIA PRZECIW ODRZE, ŚWINCE I RÓŻYCZCE

- Szczepienie szczepionką potrójną przeciw odrze, śwince i różyczce można podać według wskazań dla szczepień zalecanych (cz. II PSO) w miejsce podstawowego szczepienia przeciw odrze w 2 roku życia oraz w miejsce uzupełniającego szczepienia przeciw odrze w 7 roku życia.
- U dzieci, które nie są szczepione szczepionką potrójną, można zastosować **monowaletną szczepionkę przeciw śwince**, najlepiej jednocześnie ze szczepieniem przeciw odrze.

D. PRÓBY TUBERKULINOWE I SZCZEPHENIA PRZECIW GRUŹLICY

- Próbę tuberkulinową przed szczepieniem BCG u dzieci zdrowych, niepozostających w styczności z chorym na gruźlicę, należy wykonywać dopiero od 12 roku życia.
- Studenci akademii medycznych i uczniowie policealnych szkół medycznych rozpoczynający naukę i niezbadani próbami tuberkulinowymi w ciągu ostatnich 12 miesięcy powinni wykonać to badanie w pierwszym miesiącu nauki, a osoby tuberkulinoujemne - poddać się szczepieniu.

E. SZCZEPHENIA PRZECIW POLIOMYELITIS

- Zgodnie z zaleceniami Polskiego Komitetu Certyfikacji Eradykacji Poliomyelitis, w celu wyeliminowania zachorowań towarzyszących szczepieniu, **wprowadzono dla wszystkich niemowląt szczepionkę zabita (IPV) jako pierwszą dawkę szczepienia**. Podaje się ją **podskórnice lub domięśniowo**, w przełomie **3 i 4 miesiąca życia** (po 6 tygodniach od szczepienia poprzedniego), **jednocześnie z drugą dawką szczepienia przeciw błonicy, tężcowi i krztuścowi**.
- Pozostałe dawki szczepienia prowadzone są szczepionką żywą (OPV) doustnie.

3. Dzieci mające przeciwwskazania do szczepienia szczepionką żywą (OPV) powinny otrzymać pozostałe dawki szczepienia szczepionką zabiłą (IPV) podskórną, w cyklu jak szczepionką żywą. Zaleca się prowadzenie tych szczepień w konsultacyjnych poradniach szczepień.
Szczepionka IPV przeznaczona do szczepień kolejnymi dawkami może być zamawiana przez wojewódzkie stacje sanitarno-epidemiologiczne dla poradni konsultacyjnej lub na wniosek indywidualny.

F. SZCZEPHENIA PRZECIW BŁONICY, TĘŻCOWI I KRZTUŚCOWI

1. Szczepienia przeciw błonicy, tężcowi i krztuścowi prowadzone są szczepionką DTP, trzykrotnie w odstępach co 6 tygodni w pierwszym roku życia (szczepienie pierwotne) oraz jeden raz w 2 roku życia (szczepienie uzupełniające).
Pierwsza dawka szczepionki podawana jest w 2 miesiącu życia, po 6 tygodniach od szczepienia przeciw gruźlicy i WZW B, **jednocześnie z drugą dawką szczepionki przeciw WZW B**. Druga dawka - na przełomie 3 i 4 miesiąca życia (po 6 tygodniach od szczepienia poprzedniego), **jednocześnie ze szczepionką zabiłą przeciw poliomyelitis (IPV)**. Trzecia dawka - w 5 miesiącu życia (po 6 tygodniach od szczepienia poprzedniego), **jednocześnie ze szczepionką żywą przeciw poliomyelitis (OPV)**. Dawka czwarta - w 16-18 miesiącu życia, **jednocześnie ze szczepionką żywą przeciw poliomyelitis (OPV)**.
2. Dzieciom z przeciwwskazaniami do szczepienia szczepionką komórkową przeciw krztuścowi, które wg opinii lekarza mogłyby być szczepione szczepionką acelularną (DTPa), można podać tę szczepionkę według zaleceń producenta (szczepienie odpłatne - preparaty zarejestrowane podano w pkt 1.).
3. Dzieciom nieszczepionym przeciw krztuścowi z powodu przeciwwskazań, które już zostały uodpornione szczepionką DT, można, po ustąpieniu przeciwwskazań w stopniu umożliwiającym uzupełnienie odporności przeciw krztuścowi przy użyciu szczepionki acelularnej, zastosować pojedynczą szczepionkę przeciw krztuścowi (Pa) według zaleceń producenta. Szczepionka dostarczana jest tylko w drodze importu indywidualnego.

G. ORGANIZACJA SZCZEPHENI

1. Przeprowadzanie szczepień dzieci w wieku szkolnym na jesieni, tj. u rozpoczynających naukę, jest uzasadnione względami merytorycznymi:

- wyprzedza sezonową wyżkę zachorowań (styczeń-maj następnego roku kalendarzowego),
- chroni dzieci w nowym środowisku przed zakażeniami kontaktowymi,
- dopiero na jesieni większość dzieci urodzonych w tym samym roku osiąga wiek wskazany w programie szczepień ochronnych.

Jeżeli duża koncentracja szczepień utrudnia ich wykonanie albo przemawiają za tym ważne względy organizacyjne, część szczepień (zwłaszcza u dzieci kończących szkoły podstawowe lub ponadpodstawowe) można przeprowadzić w I połowie roku kalendarzowego. Wówczas należy szczepić wcześniej (przed wakacjami) dzieci kończące określony wiek w danym roku kalendarzowym - tzn. **dopuszcza się wcześniejsze o około pół roku wykonywanie szczepień u dzieci w wieku szkolnym**, a nie przekładanie ich na kolejny rok kalendarzowy.

2. Określony w części I.A PSO wiek dziecka należy rozumieć jak w przykładzie: *dziecko, które ukończyło 3 lata, jest w czwartym roku życia*.

H. ODSTĘPY MIĘDZY SZCZEPHENIAMI

Przypomina się, że skracanie odstępów między dawkami szczepionek bardziej pogarsza skuteczność szczepienia niż ich wydłużanie. Zgodnie z zaleceniami Komisji Epidemiologicznej Rady Sanitarno-Epidemiologicznej przy Głównym Inspektorze Sanitarnym zalecany odstęp między podaniem szczepionek nieżywych (zabitych, anatoksyn i innych) nie powinien być krótszy niż 4 tygodnie, natomiast odstęp między szczepionkami żywymi powinien wynosić nie mniej niż 6 tygodni.

Po niżej wymienionych rodzajach szczepionek można rozpocząć kolejne szczepienia po upływie co najmniej:

po podaniu szczepionki	można podać		
	żywą	zabiłą	
żywej	6 tyg.	4 tyg.	Szczepionki żywe: <ul style="list-style-type: none"> - wirusowe: OPV, przeciw odrze, śwince, różyczce, żółtej gorączce - bakteryjne: BCG
zabitej	4 tyg.	4 tyg.	Szczepionki nieżywe: <ul style="list-style-type: none"> - wirusowe: IPV, przeciw wzw B i A, wściekliznie, grypie, k.z.m. - bakteryjne: DTP,DT,Td,D,Te,TyTe,Ty,Hib i przeciw cholercze (zabite, anatoksyny i inne)